DIRETOR — JOSE' HOFFMANN — DIRETOR-GERENTE — UBALDINO STREMEL

Diário dos Campos

ANO XLIV — PONTA GROSSA, DOMINGO, 12 DE FEVEREIRO DE 1950 — NUM. 15.522

Interesses coletivos e coerencia partidaria

Uma delegação composta por destacadas figuras da vida cultural paranaense foi ao Rio, onde ainda se encontra, com u'a missão do maior alcance para o nosso Estado: a de conseguir a federalização da Universidade do Paraná.

Muito embora seja essa embaixada integrada por homens publicos que militam nos partidos da oposição, é ela chefiada pelo governador Moisés Lupion.

E' a delegação em apreço formada, alem do governador, pelos srs. prof. Flávio Suplici de Lacerda, Reitor da Universidade do Paraná; deputado estadual Laertez Munhoz; cel. Francisco de Paula Soares, secretario da Universidade; prof. Eurides Garcez do Nascimento, diretor da Faculdade de Medicina; prof. Ernani Guarita Cartaxo, secretario da Faculdade de Direito; prof. Loureiro Fernandes, diretor da Faculdade de Filosofia e prof. Homero Braga.

Na capital do país, foi a embaixada acrescida pelos ilustres parlamentares senador Artur Santos, deputados Bento Munhoz da Rocha, Erastro Gaertner, Brasil Pinheiro Machado, Lauro Lopes e Gumi Junior.

Foram os representantes do Paraná recebidos, em Petropolis, pelo gal. Eurico Gaspar Dutra, tendo o presidente da Republica prometido enviar uma mensagem ao Congresso Nacional com relação às justas pretensões da terra dos pinheiras.

Explica-se que tivesse a embaixada sido integrada por elementos das diversas correntes partidarias. Trata-se de pugnar em favor de velha aspiração de nosso Estado, de vindicar um direito que julgamos ter. E, em casos tais, devem, na verdade, ser abatidas todas as bandeiras partidarias.

De louvar-se é, assim, o gesto de nosos representantes no Congresso Nacional, alguns deles adversarios do sr. Moisés Lupiin, os quais se prontificaram a colaborar em favor desse escopo.

O sr. Moisés Lupion tem cometido erros em seu govêrno, e temos sido dos primeiros a verberá-los.

Nem porisso, porem, podemos deixar de encomiar a conjugação de esforços dos paranaenses quando, à margem das lutas partidarias, procuram terçar, junto ao govêrno federal, em pról dos interesses de nosso Estado.

Censuravel seria, isso sim, que, só porque o sr. Moisés Lupion, por ser o governador, é o chefe da delegação, se eximisse alguem de levar a sua contribuição para uma vindicação que, afinal de contas, nada tem a ver com as lutas partidarias ou com as censuras que se fazem à ação do chefe do govêrno. Sejam quais forem as divergencias ou as disputas entre os homens publicos, ensejos ha em que o contacto entre eles se apresenta inevitável. E' uma questão de noção do dever e de educação politica.

Ninguem mais se digladiou, na arena partidaria, que o governador de Pernambuco, sr. Barbosa Lima Sobrinho, e o sr. Neto Campelo, seu antagonista no pleito eleitoral e que acaba de ser nomeado para presidente do Instituto do Açucar e Alcool. Logo que tomou posse dessas funções, o sr. Neto Campelo disso deu ciencia ao governador de seu Estado, cujos interesses se entrelaçam com a vida dessa autarquia. A resposta, vasada nos mesmos termos cordiais, não se fez esperar. Belo exemplo de educação politica, sem duvida.

A colaboração comum entre homens de diferentes matizes partidarios, feita em nome de superiores interesses coletivos, é conduta louvavel. Ela não deve impedir, entretanto, que seja guardada a circunspeção ou o recato reclamados pelos compromissos partidarios ou pelos compromissos com a opinião publica. Do contrario, uma jornada em tais condições, si bem que levando escopo meritorio, se cobriria, quanto àquele ponto, com as coras da versatilidade.

Explica-se, por exemplo, que o deputado Laertez Munhos, lider na Assembléa Legislativa da U.D.N., houvesse integrado a delegação, como o fizeram correligionarios seus e elementos do P.R.

Mas o que não deixa de causar especie é que esse mesmo deputado houvesse, num ágape oferecido pelo sr. Moisés Lupion, em Quitandinha, levantado as mais candentes loas ao governador contra quem esse procer udenista, não ha muito tempo, ariculou as mais graves acusações, da tribuna da Assembléa Legislativa e fóra dela.

Uma colaboração, um tratamente protocolar, em nome dos interesses do Paraná, se explica. O elogio, que sabe a bajulice saida da boca de um acusador da vespera, é, entretanto, chocante, sobretudo tendo-se em conta que os motivos determinantes da verberação ainda subsistem.

Entrariam em greve os bancários

O movimento seria dirigido pelos comunistas

RIO, 11 (DB) — A Policia Politica espera uma greve dos bancarios, a estourar terça-feira proxima.

O movimento é dirigido pelos comunistas, em sua maioria pertencentes ao Banco do Brasil, como sejam Olimpio Melo Bacelar Couto, Lauro Melo Francisco, Trajano Oliveira e dois outros cujos nomes não foi possivel á reportagem apurar, bem como pelos srs. Edmundo Montez Branco e Francisco Barreto Jambo, do Banco Industria e Comercio, de Minas Gerais.

Adianta-se que por estranho que seja a propria Policia está sem elementos para evitar o movimento programado pelos comunistas bancarios, porque estes, escudados no remedio legal do «habeas-corpus» tem em mira um esquema de greve à longo praso, com o desdobramento dos lideres.

Assim, enquanto a Policia prender determinados lideres outros ficarão dirigindo a parede e já providenciando o «habeas-corpus para que os detidos sejam soltos dentro de vinte e quatro horas.

A Policia Politica conhece, em seus minimos detalhes, as providencias que os comunistas estão tomando para a greve de terça-feira e não tem recursos legais para evita-la, prevendo-se que os bancos, por falta de pessoal, terão de cerrar suas portas durante a greve, esperando-se que o movimento se estenda à todo o país, com todas as consequencias gravissimas que isto resultará para todo o comercio.

Como se sabe, o grupo de bancarios apontado como influenciado pelos comunistas, já se manifestou contra a proposta dos banqueiros de aumento de salario de dez por cento aos vencimentos inferiores á cinco mil cruzeiros e outras providencias que não agradaram aos bancarios. A este respeito, falando à imprensa, o sr. Raul Pinto Barbosa, presidente do Sindicato dos Bancarios, declarou que não teme as ameaças partidas, aliás, de quem não tem credenciais para falar em nome da classe cuja maioria, está certo, aceitará o aumento homologado pelos patrões».

Tomaram parte no «complô»

RIO, 11 (DB) — A policia politica confirmou a detenção na Bolivia de Agildo Barata, João Amazonas e João Maria Crispim, como implicados no movimento subversivo abortado. O governo decretou a expxulsão dos agitadores vermelhos Hoje as autoridades explicaram não haver conveniencia e nem espirito legal para que os tres venham da Bolivia escoltados para apresentação á policia carioca.

Candidatura que se impõe

Heitor Moraes

Está sendo espalhado por todos os Municipios paranaenses um boletim de propaganda prócandidatura do sr. José Hoffman, jornalista, diretor espiritual do «Diário dos Campos».

Conhecedores que somos dos predicados que o recomendam á consideração dos seus conterrâneos, como sendo um espirito batalhador pelo bem publico, nos assiste o direito inadiável de, como patricio seu, filho do Estado do Rio Grande do Sul, que muito aprecia todo filho deste futuroso pedaço da Federação Brasileira, que é digno de assumir uma responsabilidade que o venha pôr em destaque nos alevantados princípios da Democracia, seja-nos permitido citar aqui a sentença de Alfonse Karl: «Ei-lo que surge fulgurante ,por entre as vestes do caminho santo».

José Hoffmann, cuja pessoa não desprezando os demais pontagrossenses, inspira-nos simpatia e confiança para o cargo que irá ocupar na Camara Estadual, sendo natural desta cidade, espera, portanto a sagração do seu nome no proximo pleito eleitoral, convencido, como está, na lealdade dos seus amigos.

Como amigo que sempre fomos dos vultos que se dedicam ao trabalho que nobilita e engrandece os individuos no meio em que vivem, abrogando a indiferença, escrevemos estas linhas, com o fim unico e exclusivo de tributar ao candidato pontagrossense a prova da nossa compreensão, que é, estamos certos, identica a de todo filho deste dadivoso torrão — berço amoravel de tantos bons cidadãos.

Ponta Grossa, fevereiro de 1950.

A Igreja Catolica não reconhecerá o casamento de Bergman

ROMA, 11 (R.) — Fontes catolicas autorizadas dizem que a Igreja Catolica não reconhecerá o casamento de Ingrid Bergman



Ingrid Bergman

man e Roberto Rosselini. Acrescentaram que o divorcio de Ingrid Bergman no México e a anulação do primeiro casamento de Roxsselini na Italia não serão reconhecidos pela Igreja Catolica.

Obteve permissão para casar com um brasileiro a moça judia

RIO, 11 (DB) — Benjamin Sivak requereu, em juizo, a busca e apreensão de uma sua filha, maior de 19 e menor de 21 anos. Na ocasião, a filha, Luba, compareceu a juizo para requerer consentimento legal para casar-se com José Morais Sodré, com quem havia fugido.

Como os processos eram de evidente conexão, e estando os dois processos devidamente ordenados, o juiz G. Irineo Joffilyy, a quem foi distribuido o processo, deu uma só sentença.

CONTRA OS PRECONCEITOS DE RAÇA

Assim fundamentou a sentença o juiz G. Irineo:

«Bem andou o curador, opinando a folha 13, verso, e 12, verso, do suprimento, pela improcedencia da busca e apreensão e procedencia de suprimento .Pelas declarações de fls. 9 e 12, patente está que os pais de Luba, judeus ortodoxos, pretendem seguir o rito de sua religião, contra os preceitos de nossa Carta Magna, que não admite preconceitos de raça.

A figura das perseguições contra os judeus, através dos tempos, tem aspecto de muito sangue e muito sacrificio, haja visto o sofrimento do povo de Israel sob o terror de Hitler, e finalmente, salvo pelas democracias, entre as quais, figuramos como estrela de primeira grandeza .Mas seja dito que os preconceitos da seita israelita têm provocado, através dos tempos, a reação dos povos onde se enquistam».

PODEM CASAR-SE

Não é a primeira vez que, nesta Vara de Familia, tenho decidido questões entre filhos de israelitas, que se querem casar com cristão e sempre com oposição dos pais. Este é o caso dos autos.

Uma moça de 19 anos enamorou-se de um jovem não israelita e, só por isso, teve contra si a familia, que pretende obedecer a principios erroneos de uma religião arcaica e constitucionalmente imoral, vedando o casamento de israelitas com pessoas de outras religiões.

A tal ponto vai a cegueira destes pais que não querem concordar com o casamento de Luba, mesmo depois da declaração da moça, de que já tivera vida em comum com o jovem, com quem pretende casar.

Neste, como em outros casos, vê-se perfeitamente o sentido racista dos judeus ortodoxos, com todo o seu ardor que os ultimos e sangrentos acontecimentos não fizeram arrefecer, como estamos vendo. Por estes motivos e pelo mais que deste processo consta, julgo improcedente a busca e apreensão, mesmo porque, sendo impossivel manter uma moça de 19 anos em carcere privado, e julgo procedente o suprimento para que Luba Sivak possa casar-se com José Morais Sodré, legalizando uma situação, de fato, já existente».

GETULIO E ADHEMAR JA' TERIAM ENCONTRADO CANDIDATO

RIO, 11 (DB) — Afirma-se que Getulio e Adhemar já encontraram o candidato comum cujo nome é mantido no mais rigoroso segredo, será lançado de maneira sensacional no momomento oportuno.

CILON ROSA CANDIDATO AO GOVERNO GAUCHO

RIO, 1 (DB) — Divulga-se ser possivel a candidatura de Cilon Rosas ao governo gaucho, em substituição ao nome de Souza Costa, que adoeceu, inspirando certos cuidados.

PERIGRINAÇÃO À ROMA

RIO, 11 (DB) — A comissão do Ano Santo elaborou um programa de peregrinação à Roma, à bordo do «Duque de Caxias», que partirá à Santos para receber peregrinos de São Paulo e sul do País, e dali para Salvador e Recife, zarpando daqueles portos a 8 de abril para Roma.

Os preços das passagens são os seguintes: Cr$ 5.990 ida e volta, sem hospedagem, Cr$.. 8.500 00 idem com hospedagem, Cr$ 9.500,00 e Cr$ 9.900,00, com maiores vantagens na parte das acomodações.

As crianças pagarão passagens inteiras.

Seria lançada a candidatura

do gal. Canrobert á Presidencia da Republica

RIO, 11 (DB) — Um vespertino assinala que tudo indica que na proxima semana teremos



Gal. Canrobert

lançado o primeiro candidato a sucessão presidencial. E por estranho que pareça não caberá a iniciativa a nenhum dos grandes partidos politicos mas sim a uma pequena agremiação a qual é o Partido Orientador Trabalhista, cuja direção reunida no Clube Militar resolveu tomar seus rumos no problema sucessório. De acordo com informações colhidas, dentro de poucos dias o P.O.T. lançará a candidatura do general Canrobert Costa, ministro da Guerra, á presidencia da Republica devendo essa candidatura ser homologada em convenção a realizar-se dentro em breve.

Não conseguiu, entretanto, a reportagem apurar o ponto de vista do ministro da Guerra, tendo em vista a sua declaração anterior de não ser candidato a presidencia da Republica.

Serão treinados

contra ataques atômicos

FRANKFORT, 11 (R., — Todos os civis norte-americanos, adidos às forças de ocupação da Alemanha, vão ser futuramente treinados em todas as medidas de defesa contra ataques atomicos, devendo realizar um curso especial no novo centro de treinamento, mantido pelo 3.o Exercito ianque, na Baviera. Um tecnico militar norte-americano declarou que os funcionarios civis seriam instruidos em todos os detalhes relacionados com a segurança pessoal, medidas de segurança publica, e outras diretamente relacionadas com a guerra atomica.

Depois de um curso de tres semanas, esses funcionarios regressariam aos respectivos posto e se encarregariam de treinar seus subordinados. O treinamento desses funcionarios versaria sobretudo sobre a detecção e medição da radio-atividade, combate aos focos de incendio consequente dos ataques aereos, por meio de armas atomicas, etc.

O centro de treinamento da Baviera será dotado de varios aparelhos de detecção do novo tipo, um dos quais é de volume pouco maior que uma caneta-tinteiro. Todavia, tais aparelhos possuem tamanha sensibilidade que poderão registrar até mesmo as radiações causadas pelo mostrador luminoso dos relogios de pulso.

Queriam matar o prefeito

BARI, 11 (R.) — A Policia foi obrigada a usar bombas de gás lacrimogenio contra uma manifestação de desempregados numa pequena cidade perto de Bari, quando os manifestantes tentaram atirar o prefeito local por uma janela. O governo nomeara o novo prefeito, dr. De Sario, para a cidade de Cerignola, há tres anos, depois de afastar o prefeito comunista, sob a alegação de irregularidades financeiras.

Cerca de mil manifestantes, na sua maioria camponeses, marcharam até a Prefeitura, e um grupo que se destacou, penetrou à força no edificio e tentou atirar o prefeito pela janela. No entretanto, a Policia interveiu com presteza e conseguiu impedir que isto acontecesse. Nas escaramuças houve varios feridos, porem nenhum de natureza grave.

Plano de reformas no Loide Brasileiro

RIO, 11 (DB) — O diretor do Loide Brasileiro mateve ontem longa conferencia com o ministro Clovis Pestana, expondo a real situação da companhia e solicitando verba para pagamento dos funcionarios, que não recebem desde deezmbro. Diante da exposição, o ministro da Viação expediu instruções no sentido de ser imediatamente colocada a disposição da Tesouraria do Loide a importancia de 28 milhões de cruzeiros, para o acerto de vencimentos dos seus funcionarios. Adianta-se uqe o almirante Santiago Dantas apresentou ao titular da Viação um plano de reformas que viria solucionar os diversos problemas do Loide, elevando a situação de poder concorrer com as emprezas de navegação estrangeiras. E' assim, de se esperar para breve uma serie de novos empreendimentos naquela autar-

DR. CUNHA NETO

ADVOGADO

RUA SANTOS DUMONT

N.o 739 - Lo ANDAR

A PRODUÇÃO DE MOEDAS NO BRASIL

RIO, 11 (DB) — Revela-se que desde 1942 foram postas em circulação, no Brasil, 600 milhões de moedas. Mesmo assim ainda existe crise de moeda divisionaria nos Estados. Na estatistica mundial o Brasil figura em quarto lugar entre os paises que lideram a produção de moedas.

PEDIU DEMISSÃO O VICE-DIRETOR DA "UNESCO"

LONDRES, 11 (R.) — O dr. Walter H. I. Laves, vice-diretor-geral da UNESCO, desde 1947, renunciou ao seu cargo, alegando motivos de ordem particular, segundo revelou a Comissão Executiva da UNESCO. O sr. Jaime Torres Boudet, diretor-geral, elogiou a operosidade e os serviços prestados pelo demissionario no exercicio de suas altas funções.

NÃO PLEITEAM CARGOS

BELO HORIZONTE, 11 (DB) — Apuramos que Milton Campos e Pedro Aleixo não pleitearão quaisquer cargos ante a «mesa redonda» dos partidos mineiros. Nem o secretario do Interior nem o governador de Minas se interessam pela menor sugestão para apresentação dos respectivos nomes para este ou aquele cargo. Vão alem, proibem até que se converse a esse respeito.

Preso o gal. Lia Chia Chu

HONG-KONG, 11 (R.) — A radio de Peiping informa que

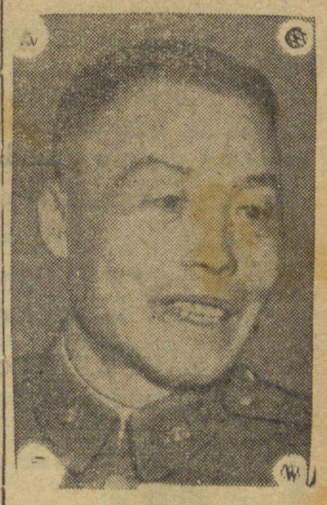

Gal. Lia Chia Chu

seis mil soldados nacionalistas foram capturados quando cruzavam a fronteira da Indo-China com a China. Acrescentou que entre os presos figura o general Lia Chia Chu, comandante do 101.o Exercito Nacionalista, e que está ferido Disse. ainda que trinta mil soldados nacionalistas se refugiaram na Indo-China Francesa.

Lares e Salões

Aniversários

Fazem anos hoje

OS SENHORES:
— João Barbosa de Almeida, residente em Londrina;
— Amozor G. Ferreira, inspetor de Rendas em Irati;
— João Rolim, comerciante em Piraí do Sul;
— Paulo Stocco;
— José Alfredo do Nascimento, comerciante em Caetezinho.

\- - -

AS SENHORAS:
— d. Maria Frare;
— d. Olga Lange, espôsa do sr. Leopoldo Lange;
— d. Sofia M. Vieira, espôsa do sr. Caleb Vieira, residente em Cambé;
— d. Luiza B. Natal, espôsa do sr. José Natal, residente em Retiro, Guarapuava.
— Yolanda Buss, filha da viuva d. Amália Buss, residente em Harmonia;
— Irene, filha do sr. José João Dib, comerciante em Teixeira Soares;
— Maria, filha do casal d. Zélia Matos e sr. Martinho Tavares;
— Aussuma Ruva, filha do sr. Frederico Ruva, comerciante em Irati.

\- - -

O JOVEM:
— Oscar, filho do casal d. Ignez e sr. Gregório Lobacy, comerciante em Ivaí.

FAZEM ANOS AMANHÃ

OS SENHORES:
— Rodolfo Osternack, comerciante nesta cidade;
— Hans Hoeldtke, industriai nesta cidade;
— Eduardo Garcia Dias, residente em Londrina;
— João José Zattar, industrial em Fernandes Pinheiro;
— Augusto Pascoal da Silva, criador em São José do Paranapanema.

\- - -

AS SENHORAS:
— d. Nadir Dominguês, espôsa do sr. Brasilino Pedroso, residente em Reserva;
— d. Ivone Larocca Grimm.

\- - -

A SENHORINHA:
— Jurema, filha do casal d. Ana e sr. Francisco Santa Maria, residentes em Guarapuava.

\- - -

OS JOVENS:
— João José Dib, residente em Teixeira Soares;
— Miroslau, filho do sr. Ferdinando Malanowski, residente em Foz do Iguaçu.

\- - -

O MENINO:
— Fernando, filho do casal d. Regina Xavier Ferreira e sr. Generoso Marcondes Ferreira.

PRECEITO DO DIA

ALIMENTOS PROTETORES

O organismo trabalha constantemente, gasta-se e consome energia sem cessar. As proteinas, os sais minerais e as vitaminas, exercendo função protetora, reparam êsse desgaste e evitam que o individuo enfraqueça.

— Inclua sempre nas refeições peixes gordos, fígado, leite e derivados, ovos, legumes e frutas, para que seu organismo disponha das substâncias necessárias à sua proteção. — SNES.

---

(0)

PELOS SALÕES

ASSOCIAÇÃO DEMOCRATA RECREATIVA

Hoje, com início às 21.30 horas, terá lugar esplêndida soirée dançante promovida pela Associação Democrata e dedicada ao seu numeroso quadro social.

As danças, que serão cadenciadas pelo Jazz Princesino, prometem alcançar desusada animação.

Desfilarão, nessa noitada, os mais recentes sucessos em musicas para o carnaval de que e avizinha.

FARMACIAS DE PLANTÃO

Central, fone 3-8-3; e América, fone 1-2-4.

GREMIO DAS HORTENCIAS

Recebemos:

«Exmo. sr. José Hoffmann, d.d diretor do DIARIO DOS CAMPOS — Nesta cidade.

Temos a honra de comunicar a v. exa. que, em 1.o do corrente, foi fundado, nesta cidade, o «Grêmio das Hortências», filiado ao Clube Recreativo Jardim Carvalho, tendo sido aclamada a diretoria abaixo, para reger os destinos do mesmo, no decorrer do ano em curso: presidente, Olívia Castro; vice, Abegail Mueller; 1.a secretária, Alice Lechinski; 2.a, Erondina Mueller; 1.a tesoureira, Elvira Moraes; 2.a, Brunilde Baitel; 1.a oradora, Neusa Castro; 2.a, Janete Castro. Conselho Fiscal: Gertrudes Moraes, presidente; Iracema Sousa e Luiza Andrade, membros.

Servimo-nos do ensejo para apresentar a v. exa. os nossos mais altos protestos de estima e consideração.

(aa) Olívia Catro, presidente; Alice Lechinski, secretária.»

AVISO

A Prefeitura Municipal avisa aos srs. cotribuintes dos impostos Predial Urbano e Territorial, que terminará, a 28 do corrente, o prazo para pagamento SEM MULTA.

Os proprietários que ainda não receberam seus respectivos avisos, deverão procurá-los na Prefeitura.

EMPREGADA

Precisa-se de uma que saiba cozinhar, apresentando referências. Tratar à rua Paula Xavier, 1.526, das 8 às 11.30 e das 13 às 18 horas. (Loja São Sebastião). Paga-se muito bom ordenado. (1742-3-12)

VENDE-SE

Por motivo de mudança, ótima casa, tôda de material e de construção moderna e sólida, com 7 peças e todo o confôrto. Serve para qualquer ramo de negócio. Vende-se também uma sala de jantar e um dormitório, todo de imbuia, chapeado. Facilita-se o pagamento. Ver e tratar à rua Balduino Taques, 1768. (1741-10-12)



TRATORES

VENDE-SE

Dois tratores de esteira, equipados para trabalho de estaleiramento.

CAMINHÕES

VENDE-SE OU TROCA-SE

Por terrenos, casas, etc., seis caminhões Chevrolet, usados, mas completamente reformados e em estado de novos. Assim como também diversos caminhões, também Chevrolet, sem reformar, a preço muito barato.

SERRARIA

VENDE-SE

Uma com uma serra de fita, um quadro, circular, destopadeiras, locomóvel e demais pertences, com registro e quotas. Facilita-se o pagamento.

Informações com a CIA. CRUZEIRO IND. E COM., av. Carlos Cavalcanti, 271 - Cx. postal, 7 - Ponta Grossa.

(1226-8-10)

Rádio

O que vai pelo rádio

Dar-se-á hoje, em Curitiba, o esperado encontro entre o selecionado paranaense de futebol e o selecionado gaucho, num prélio de gigantescas proporções, que está despertando a atenção de todo o Brasil, pois que se trata de uma partida da série organizada para a disputa do Campeonato Brasileiro dêste ano.

Colaborando para o maior êxito dêsse esperado embate, que se travará a partir das 16 horas, a Rádio Clube Pontagrossense estará com seus microfones instalados no estádio Durival de Brito, para transmitir, na palavra de Barros Junior, todo o desenrolar do prélio.

Patrocinam esta grandiosa transmissão as conceituadas firmas Casa Branca, Agua Mineral Tigre, João Vargas de Oliveira S. A. e Expresso Princesa dos Campos.

\- - -

Para suas irradiações de hoje a Capitânea da Rede Paranaense de Emissoras organizou a seguinte programação:

8.00 Bom Dia
8,05 Movimento social
8,10 Informações uteis
8,15 Matutino J-2
8,30 Matinada de melodias inesqueciveis
8,45 Ritmos do Hawai
9.00 Correspondente G.M.C.
9,05 Onda alegre
9,30 Sucessos nacionais
9,45 Virtuoses do teclado
10,05 Lembrete musical
10,15 Orquestras em desfile
10,30 Valsa, rainha dos ritmos
10,45 Sensações musicais em revista
11.00 Do México para o Brasil
11.20 Variedades sonoras
11.30 Horário dos trens
11,35 Variedades Sanoras
12.00 Grande Jornal Falado
12.20 Notícias locais
12.30 Movimento social
12.40 Reportagens J2
12,45 Variedades Sonoras
13.00 Horário dos trens
13.10 Gentileazs, transmissão do Joquei e transmissão do futebol, simultaneamente
17,45 Páginas de grandes mestres
18.00 Ave Maria
18.15 Esportes pelo rádio (supl. musical)
18.30 Correspondente G.M.C.
18.35 Cortina sonora
18.45 Nos domínios do turfe (supl. musical)
19.00 Momento de vida nova
19.15 Variado
19.30 Musicas carnavalescas
19.45 Ritmos para dançar
20.15 Variado
20.30 Trechos líricos
21.00 Boa Noite e encerramento.



PREFEITURA MUNICIPAL DE PONTA GROSSA

REQUERIMENTOS DESPACHADOS

Despachos do sr. prefeito municipal em 8 de fevereiro:

666 Angelo F. dos Santos — Arquive-se.
662 Leonardo De Geus — Deferido para 1951.
681 Amim Murad — Idem, idem.
658 João Alves de Oliveira — Idem, idem.
702 Miranda e Cia. — Deferido.
748 Valentim e Estanislau — Idem.
698 Eugenio Iwankiv — Não há o que deferir.
760 Jochuweta Lieztszajin — Indeferido.
572 Carlos Schwiderski — Idem.
695 Eduardo Pallu — Deferido.
661 Dinorá Piniesx — Idem.
659 Elísio Rot — Idem.
610 Antonio Guerino Mottim — Idem.
665 Nahin Bittar — Idem.
541 Manoel da Silva — Idem.
517 Benedito P. da Silva — Idem.
504 Francisco G. Santos — Idem.
472 João Braz — dem.
629 Suely Verginia Bulyk — Idem
606 Manoel M. Barreto — Indeferido.
720 Antonio Silva — Deferido.
721 Devete Schasiepen — Idem.
531 Leoni Pironti — Idem.
718 Antonio Esquenine — Idem.
704 Mário Bertolini — Idem.
706 Osvaldo Winte — Idem.
656 João Miró Junior - Idem.
653 Elísio Rot — Idem.
640 Arnaldo Ernesto Justus - Idem.
719 Luiz Humberto Gobbo — Idem.
553 Jorge Gomes e Cia. — Idem.
634 Augusto Kurscheidt — Idem.
674 Rádio Difusora Paraná — Idem.
633 Alfredo Kopp — Idem.
645 Carolina Grabowski — Idem.
644 Generoso Almeida Martins — Idem.
550 Severino Remuska Silva — Idem.
663 Maria da Luz Abdo — Idem.
646 José Luiz Barbisan — Idem.
677 Felix Pruss — Idem.
676 Durval Menezes - Idem.
650 Industrias Wagner Ltda. — Idem.
668 Adolpho Moro — Idem.
620 Albino Aparecido de Oliveira — Idem.
546 Crescêncio N. Fagundes — Idem.
516 Tiburcio Rocha — Idem.



Industrias Wagner Ltda

Madeiras laminadas e compensadas
Fábrica e escritório: rua Ermelino de Leão n. 2.000 — Telefones: 761 e 179

VACINAS MANGUINHOS

— contra a peste da manqueira
— anticarbunculosa (carbúnculo hemático)
— contra a diarréia dos bezerros (pneumoenterite)

Registros numeros 1, 2 e 167 respectivamente na D. D. S. A. do Ministério da Agricultura

PRODUTOS VETERINARIOS MANGUINHOS LTDA.

RUA LICINIO CARDOSO, 91 - CAIXA POSTAL, 1420
RIO DE JANEIRO

Distribuidores exclusivos nos Estados do Paraná e São Paulo:

ASSISTENCIA BRASILEIRA DOS CRIADORES LTDA.

RUA DO CARMO, 31 - 3.o ANDAR — SÃO PAULO

REPRESENTANTE-VIAJANTE

Grande fábrica de folhinhas procura vendedores ativos em tôdas as zonas. Mostruário com 100 modelos diferentes. Otima comissão e adiantamento.

Solicite informações agora mesmo à Fábrica Paulista — São Paulo — Caixa postal, 2286

AGUA MINERAL NATURAL ALCALINA

Fonte Ijui

A mais pura e altamente alcalina do Brasil — Procedente do Estado do Rio Grande do Sul — Indispensável para a saude

Recebedores e distribuidores nesta praça: ALMEIDA & MADALOZZO — Rua Comendador Miró, 427 — Fone: 7-3-6

Empreiteiro

Precisamos de um empreiteiro para corte de lenha na estação de Desvio Ribas, para serviço permanente. Paga-se bom preço. Tratar com Industrias Móveis Guelmann, rua 24 de Maio n. 44, em Curitiba.

(1717-6-9)

DR. CARLOS DESZAUNET NETO

Médico

Comunica a seus prezados clientes e amigos que transferiu seu consultório médico para a rua Augusto Ribas, 371.

Sementes e Mudas

Dispomos de sementes novas de **Cebola, Pera Rio Grande, Sementes de Alfafa, Murcia Chilena, Capim Azevem, Colonião, Sempre Verde, Catingueiro roxo, Aveia, Favas de Pixuri, Emburana de Cheiro e Sucupira.**

MUDAS DE EUCALIPTOS, PLANTAS FRUTIFERAS E COQUEIRO ANAO

Pedidos à Organização Agro-Pastoril, de J. Rosa & C.
Rua Emilio de Menezes, 710 (Junto à Fábrica de Cigarros)
Caixa Postal, 385 — Telefone: 8-5-3 — Endereço telegrá

João Vargas de Oliveira S/A

SENSACIONAL OFERTA DE RADIOS, RADIOVITROLAS E ARTIGOS DOMESTICOS COM SENSIVEL REDUCÃO DE PREÇOS,

PARA AS FESTAS QUE SE APROXIMAM

Radiovitrolas PHILIPS, com toca-discos automáticos - gabinete	Cr$ 7.500,00
Radiovitrolas ADMIRAL, com toca-discos automático - móvel de mesa	Cr$ 4.000,00
Rádio RCA VICTOR, 7 válvulas, modêlo 1949	Cr$ 3.800,00
Rádio RCA VICTOR, 5 válvulas, modêlo 1949	Cr$ 1.700,00
Rádio RCA VICTOR, 5 válvulas, modêlo 1949, para pilha sêca	Cr$ 2.800,00
Rádio M.R.B., 5 válvulas, modêlo 1949, com transformador universal	Cr$ 1.700,00
Enceradeiras elétricas EPEL, com 2 jogos de escôvas, oferta especial	Cr$ 1.800,00
Máquinas de costura ALFA	Cr$ 3.800,00

Se você ainda não adquiriu seu rádio, uma enceradeira, sua máquina de costura e outros tantos artigos que são de grande utilidade a V. S., visite as lojas de

JOÃO VARGAS DE OLIVEIRA S. A.,

à rua Santos Dumont, 717, e av. Vicente Machado, 390, certificando-se assim da grande baixa de preços, com descontos especiais para pagamento à vista e grande facilidade para compras em suaves prestações.

PRISÃO DE VENTRE

FIGADO — MAU HALITO — DIGESTÕES DIFICEIS — PALPITAÇÕES — GASES — PESO NO ESTOMAGO — GENIO IRASCIVEL — CALOR NA CABEÇA

PILULAS DO ABBADE MOSS



Todo êste cortêjo de sofrimento se resume num mal unico: desordens no aparêlho gastro-intestinal, que desorientam o doente, atormentam-no nas horas de prazer ou durante o sono, quando consegue dormir

A ação direta e eficaz sôbre o estômago, fígado e intestinos que exercem as PILULAS DO ABBADE MOSS se traduz no desaparecimento dêsses sofrimentos

CASA ROMANO

RUA 15 DE NOVEMBRO, 284

RELOJOARIA, JOALHERIA E MIUDEZAS — ARTIGOS PARA PRESENTES

Unicos vendedores das piteiras

— BIRO —

Anti-tóxicas, eliminam a nicotina e outras substâncias nocivas à saude; e os afamados

PENTES WAVE COMB

Que conservam a ondulação e fazem os cabelos sedutores

SANGUENOL

CONTEM OITO ELEMENTOS TONICOS!

FOSFORO, CALCIO, ARSENICO, VANADATO DE SODIO, ETC.



OS PALIDOS, DEPAUPERADOS, ESGOTADOS, ANEMICOS, MAGROS, MÃES QUE CRIAM, CRIANÇAS RAQUITICAS — RECEBERÃO A TONIFICAÇÃO GERAL DO ORGANISMO COM O

Ao povo princesino

ZAKI AKEL, conhecido e antigo comerciante nesta praça, comunica ao povo princesino, para breve, a abertura do seu estabelecimento denominado

Casa Florida

TECIDOS — SEDAS — ALGODÃO

RUA CORONEL CLAUDIO N. 48 (1236.1m.11)

NOTICIARIO ESPORTIVO

Espetacular vitoria do B.B.C. sobre Campinas

Após estar perdendo por 21 a 19, os rapazes de Ponta Grossa reagem e consolidam a vitória para suas cores, com um placard final de 55 a 45 — Mayr, o cestinha para Ponta Grossa com 28 pontos, seguido de José de Felice com 21 pontos para Campinas — Valores em revista — O juiz — Conjuntos e marcadores — Notas

Com uma assistência regular, que esteve presente ao ginásio da S. A. Zacarias, jogaram ante-ontem os conjuntos da seleção de Campinas x Bandeirantes Basket Clube, dando início a mais uma temporada patrocinada pela Liga Desportiva de Ponta Grossa, desta vez com a participação dos campineiros, terceiros colocados nos Jogos Abertos do Interior de São Paulo, que vinham precedidos de bom cartaz. De fato, os rapazes campineiros têm um bonito padrão de jôgo, confirmando o que deles se tem falado.

Assim é que, após a preliminar, em que duas equipes de juvenis do Aero Clube e do Bandeirantes travaram sensacional disputa, saindo vencedor o primeiro pela contagem de 22 a 21, depois de um pequeno intervalo, deram entrada em cancha as equipes do Bandeirantes e a seleção de Campinas, que travariam o cotejo principal da noite.

Feitas as recomendações de praxe, o árbitro escalado sr. Djalma Ramalho, auxiliado pelo sr. Olindo T. Pinto, dá início ao sensacional cotejo que iria finalizar com a vtória dos rapazes de Ponta Grossa.

No início da contenda, tivemos um jôgo de estudos empregado pelos dois adversários, sobressaindo-se um ou outro lance de grande envergadura. Desde que foi movimentado o marcador, os rapazes de Campinas estiveram em vantagem até o término do primeiro tempo, isto porque os integrantes do Bandeirantes não acertavam o seu melhor padrão de jôgo, dando a impressão de que se deixariam abater facilmente pelo seu leal adversário. Escoados os minutos regulamentares do primeiro tempo, os dois litigantes vão ao descanso de dez minutos, enquanto os reservas de ambos se exercitam com lances à cesta.

Decorridos êsses dez minutos de descanso, a mesa dá o sinal para que os quintetos se alinhem no centro da cancha para o início do segundo tempo.

O interêsse do publico que se acha presente ao encontro era dos mais carregados. Havia quem não acreditasse no triunfo dos pontagrossenses, isto devido ao mau primeiro tempo apresentado pelos nossos. Mesmo assim, é dado início ao cotejo entre Ponta Grossa e Campinas.

Logo de saída, os campineiros se distanciam mais no marcador, enquanto que os defensores do Bandeirantes «ainda» continuam com o «jôgo de estudos» sôbre o adversário.

Na equipe de Ponta Grossa são feitas duas substituições: saem Azar e Durval e entram Barrinhos e Zaneti. Decorrem os minutos e o Bandeirantes continua em desvantagem no marcador e a «estudar o jôgo» do adversário. Na altura dos 9 minutos de contenda da segunda fase, eis que o quinteto local passa a agir nas suas características, isto é, emprega o «jôgo chave» e êste sai às mil maravilhas. Foi então que vimos Mayr fazer «misérias» dentro da cancha, arrancando aplausos da regular assistência que se encontrava no local do encontro, com seus lances espetaculares, feitos até de maneira extraordinária. Os campineiros vendo o cêrco que o adversário estava fazendo, anulando por completo as suas ações, pedem tempo ao juiz, por intermédio de seu capitão, para melhor se articular. Com isto, os da Princesa dos Campos também aproveitam a oportunidade e se rearticulam, diminuindo cada vez mais a desvantagem que os separava da seleção de Campinas. Vibra a torcida com as jogadas de sensação praticadas pelos defensores locais e incentiva-os para a vitória final.

Empregam-se agora com mais acêrto os rapazes do Bandeirantes e passam a comandar o marcador, chegando a estar com a vantagem de doze pontos de diferença sôbre Campinas.

Novo tempo é pedido pelos campineiros para conferência e, quando voltam, marcam duas cestas de feitura relâmpago. Não esmorecem os nossos com êsse feito e voltam à carga para Mayr marcar de maneira sensacional. Foi um espetáculo o jovem defensor das côres pontagrossenses nessa grande noitada. Fez lances incríveis, a ponto de assinalar 28 pontos para o Bandeirantes.

Passam-se os minutos e os pontagrossenses já estão com a vitória assegurada e a diferença é de cinco cestas, isto é, dez pontos. Descem os campineiros e marcam novamente. Contra-atacam os nossos e marcam a ultima cesta da noite, totalizando o marcador de 55 a 45 pró Ponta Grossa.

VALORES EM REVISTA

No conjunto de Ponta Grossa todos jogaram bem, merecendo um capítulo à parte, o jovem Mayr, que não só por ser o cestinha da noite, como também por ser um dos construtores da vitória de Ponta Grossa frente à seleção de Campinas. Jogou muito êsse rapaz. Os demais como foi dito, se portaram como autênticos ases.

No quadro de Campinas, apreciamos o trabalho de José de Felipe, o cestinha para sua equipe e um bom encestador, e Carlos Morrino. Os demais esforçados, tudo fazendo para vitória de suas côres.

ATUAÇÃO DO JUIZ

Atuaram como juiz e fiscal, respectivamente, os srs. Djalma Ramalho e Olindo T. Pinto, que tiveram uma atuação boa, contentando a regular assistência que se encontrava no local do encontro.

CONJUNTOS E MARCADORES

Ponta Grossa — Barros Junior (12), Barrinhos (3), Mayr (28), Monta (6), Azar (2), Zaneti (6) e Durval.

Campinas — José de Felice (21), Renato Benedito (8), Carlos Morrino (12), Geraldo Soares, José Lutz Zastroun (2) e Gerson de Campos (2).

- - -

Parabéns, portanto, rapazes da Princesa dos Campos, que novos louros consigam para as côres de Ponta Grossa!

Jogará em Curitiba o Juvenil do Operario

Ficou definitivamente assentado que o quadro de juvenis do Operário, desta cidade, campeão desta categoria, do certame local, jogará hoje na «Cidade Sorriso», contra o Atlético, da capital, também campeão dessa categoria, fazendo a preliminar do jôgo Paraná x Rio Grande do Sul, pelo Campeonato Brasileiro de Futebol de 1950.

E' essa a primeira vez que um quadro de juvenis de duas cidades do Paraná se apresentam ao publico paranaense, fazendo a preliminar de tão importante cotejo de futebol. E' digna de elogios a iniciativa do corpo dirigente do Operário, em levar os futuros craques desta cidade a se exibir ao publico não só paranaense como também de outros recantos dêste imenso Brasil.

A caravana, que seguirá em ônibus especial do Expresso Princesa dos Campos, levará o nome do ilustre prefeito municipal, sr. João Vargas de Oliveira em reconhecimento aos inestimáveis serviços que tem prestado ao desporto de nossa cidade o ilustre edil pontagrossense.

Felicidades, portanto, futuros craques de nosso futebol, e que em plagas distantes, saibam bem honrar o bom nome do futebol da «Capital Cívica do Paraná».

Análise e prognosticos para a reunião turfistica de hoje

Empolga cada vez mais a atenção dos turfistas locais a realização da sétmia reunião, a ser levada a efeito logo mais à tarde em o hipódromo de Uvaranas, pelo Joquei Clube Pontagrossense.

- - -

O programa, análise e nossos palpites:

1.o páreo — 13.30 hs. — 1.000 metros — 2.000,00 e 400,00

		Quilos
1	Havana	50
2	Dardo	50
3	Lágrima	50
4	Nova Era	50
5	Pecadora	50
6	Hiate	50
7	Sortista	57

- - -

Havana — A que tem mais credenciais.

Dardo — Somente caindo a tropa.

Lágrima — Também não acreditamos.

Nova Era — E' muito difícil.

Pecadora — Deverá formar a dupla.

Hiate — Fora de cogitações.

RESUMO — Deve ganhar Havana. Vem de uma ótima corrida, na qual se colocou em segundo lugar. Sua maior antagonista será pilotada por Tiroli. Sortista aparece muito falada, mesmo assim cremos que não dá para ganhar. Portanto, indicamos: HAVANA - PECADORA - SORTISTA.

2.o páreo — 14.\$5 hs. — 1.300 metros — 2.500,00 e 500,00

		Quilos
1	Surpresa	58
2	Luminar	54
3	Governador	56
4	Cambiju	50
5	Predileta	52

- - -

Surpresa — Será competidora. Levam fé.

Luminar — E' o favorito e deve corresponder.

Governador — Está muito falado. Cuidado!

Cambiju — Nada deve pretender.

Predileta — Estreante. Não gostamos.

RESUMO — Resume-se esta carreira num duelo entre Luminar, Surpresa e Governador. O primeiro é o favorito, mas terá que correr muito para derrotar a pensionista de Pereti. Indicamos: LUMINAR - SURPRESA - GOVERNADOR.

3.o páreo — 14.40 hs. — 1.000 metros — 2.300,00 e 460.00

		Quilos
1	América	50
2	Biriba	54
3	Valência	50
4	Formidável	56
5	Sarong	50
6	Taquari	50
7	Federal	50

- - -

América — Vem de boas carreiras. E' a fôrça.

Biriba — Veloz. Pode figurar.

Valência — Pelo que tem produzido não está no páreo.

Formidável — O maior azar da carreira.

Sarong — Ganhou bem mas aumentou a distância.

Taquari — Não gostamos de sua ultima corrida.

Federal — Deve produzir mais.

RESUMO — Acreditamos que a pilotada de Tiroli cruze o disco vencedor, secundada por Sarong, os quais manterão luta com Biriba e Federal. Indicamos: AMERICA - SARONG - BIRIBA.

4.o páreo — 15.20 hs. — 1.000 metros — 2.300,00 e 460,00

		Quilos
1	Mira Siera	58
2	Grachain	55
3	Democrata	57
4	Marta	52
5	Natal	58
6	Nho Totico	58
7	Gilda	55
8	Odalisca	50

- - -

Mira Siera — E' a candidata do retrospecto.

Grachain — Boa a sua ultima corrida.

Democrata — Bom para o placê.

Marta — Fora de cogitações.

Natal — E' o mais sério candidato para a dupla.

Nho Totico — Não acreditamos.

Gilda — E' perigosa.

Odalisca — Bom azar. E' tacada...

RESUMO — Damos o nosso voto para a posição principal, a Mira Siera, visto a turma já estar mais fraca, seu estado ser ótimo e vir de boas colocações. Seu maior obstáculo será Natal. Indicamos: MIRA SIERA - NATAL - DEMOCRATA.

5.o páreo — 16 horas — 1.300 metros — 3.300,00 e 660,00

		Quilos
1	Império	50
2	Condessa	50
3	Standard	58
4	Faixa Branca	56
5	M. Preciosa	54
6	Canadá	56

- - -

Império — Sério candidato.

Condessa — Será bem movida. Cuidado!

Standard — Deve correr melhor. Tem classe.

M. Preciosa — E' a favorita e está apta a corresponder.

Canadá — Não gostamos. Azarão.

RESUMO — A nossa indicação para a ponta é Moreninha Preciosa. Está em grande forma, o que atesta seu ultimo 2.o lugar para Palmeira no ultimo domingo. Para a dupla é mais difícil, mas opinamos por Império. Indiacmos: M. PRECIOSA - IMPERIO - STANDARD.

6.o páreo — 16.40 hs. — 1.200 mteros — 2.700,00 e 540,00

		Quilos
1	Uvaranas	57
2	Baiadera	52
3	Alegre	54
4	Cacatu	50
5	Republica	50
6	Negrinha	58
7	Atlético	58
8	Argentina	58
9	Hastaluego	56

- - -

Uvaranas — Favorita. E' uma das fôrças.

Baiadera — Volta bem trabalhada. E' perigosa.

Alegre — Bom o seu retrospecto. Uma das fôrças.

Cacatu — Continua bem. Será concorrente.

Republica — Acreditamos que nada fará.

Negrinha — Regressou do hipódromo de Guabirotuba.

Atlético — Pouco vem fazendo. Só como azar.

Argentina — Reaparece muito falada. Não cremos.

Hastaluego — Vai disputar... os ultimos lugares.

RESUMO — Uvaranas a favorável ganhadora desta carreira. Seu maior rival será alegre. Indicamos: UVARANAS - ALEGRE - BAIADERA.

7.o páreo — 17.20 hs. — 1.400 metros — 4.500,00 e 900,00

		Quilos
1	Brasileiro	58
2	Cauyn	54
3	Fábula	58
4	Nata Linda	50
5	Pitanga	50
6	Pelotas	58

(Conclui na 4.a pag.)

Eis o ginásio indicado para seu filho, ou sua fillha

GINÁSIO ADVENTISTA PARANAENSE
SOB INSPEÇAO FEDERAL
ESTAÇÃO DE BARIGUI,
— CURITIBA —

Distante 3 ½ quilómetros da Estação de Bariguí, situado em local muito saudavel e pitoresco, oferece aos jovens de ambos os sexos uma educação completa.

Professores com longa prática e grande competência orientam com segurança a formação intelectual e moral dos educandos.

Inscrições para os exames de admissão abertas até o dia 15 de Fevereiro.

Aceitam-se transferências para todas as series do Curso Ginasial, Escola Primária anexa.

Anuidade Módica, accessivel a todos os pais.

Mais informações com o Diretor do
Ginásio Adventista Paranaense
Caixa Postal, 1.155
CURITIBA

NÃO JOGUE

na compra de um rádio

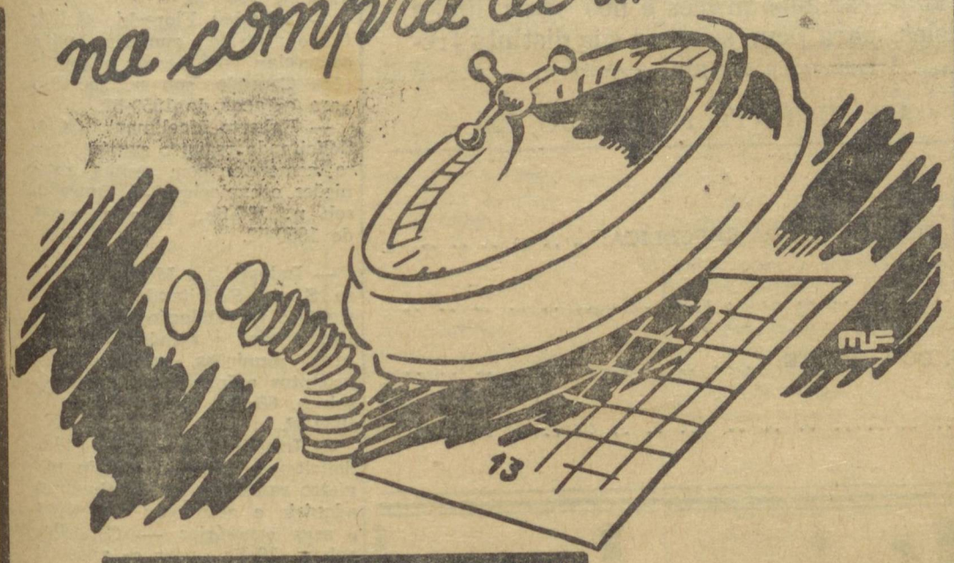

GANHE NA CERTA

COMPRANDO UM PHILCO

HERMES MACEDO S/A
IMPORTAÇÃO e COMÉRCIO
BARÃO do RIO BRANCO, ESQUINA de JOSÉ LOUREIRO • CURITIBA (matriz)
AUGUSTO RIBAS, ESQUINA da Pr. BARÃO do RIO BRANCO • PONTA-GROSSA (filial)

Casa São João **Casa São João**

GRANDE LIQUIDACAO DE FIM DE ANO

Lamê	6,50	Organza	16,00	Tussor de seda	28,00
Seda lisa	8,00	Organdi estampado	12,00	Linon estampado	6,00
Seda estampada	10,00	Morim em côres, peça	52,00	Linon liso	5,00
Setim Laquê, larg. 90	20,00	Zefir, artigo bom	3,50	Atoalhado xadrez	15,00
Chitão	5,50	Tricoline, côres firmes	8,00	Cretone, tôdas as côres	10,00
Panamá	4,00	Opala estampada	8,00	Anarruga estampado	16,00
Xadrez	5,00	Brim cáqui	7,50	Crepe estampado	7,00
Chita	3,00	Brim azul	8,00	Cretone estampado, largura 1m40 côres firmes,	24,00
Algodão, peça	35,00	Brim gabardine	12,50		

RUA CEL. CLAUDIO, 59 — ATENDE PELO SERVIÇO DE REEMBOLSO POSTAL

Topico do día

LEIS COMPLEMENTARES

Diversas e momentosas proposições, ao que se sabe, estão em curso, vai para muitos meses, nas comissões do nosso parlamento, sem que seus responsáveis mostrem maior empenho em desobrigar-se da tarefa assumida.

E' profundamente deplorável que assim aconteça, pois o estatuto político em vigor, segundo se verifica de seus textos, depende duma série de importantes leis complementares, que se relacionam com alguns dentre os mais graves problemas nacionais.

Ora, semelhante circunstância assinala os prejuizos que têm advindo dessa negligência e maiores ainda serão caso não se modifiquem as diretrizes entre os congressistas pelo que respeita aos aludidos projetos.

Não se ignora que as leis ordinárias, mediante as quais se atendem os reclamos comuns da nação, não podem sofrer quaisquer adiamentos e, entre as leis que sobrelevam nessa faina parlamentar, a posição do orçamento federal, que se reveste de imensa complexidade, deve manter-se sem nenhuma vacilação.

Mas, isso não exclui, como é óbvio, um esforço geral e conducente à mais rápida elaboração da legislação destinada a completar as disposições da atual carta republicana.

Se tal esteve nas previsões da constituinte de 1946, nada mais imperioso que a sua satisfação entre os legisladores encarregados de aperfeiçoar a ordem legal, através de tôdas as medidas oportunas e convenientes.

VENDE-SE

Um caminhão Chevrolet 1942, motor 46, com mesa para toras, e reboque completo, por preço baratíssimo. Tratar à rua Marechal Deodoro, 410.

PROCURA-SE

Colocação para tomar conta de escritorio de construções e com pratica em desenhos. Procurar Helio Ferreira á rua Euzebio de Matos, 112 (oficinas).

V E N D E - S E

Um bangalô de madeira, situado ã praça Santos Andrade n.o 115, junto à Construção do novo ginasio.

Ver e tratar no mesmo.

Titulos de eleitores prontos para entrega

No Cartório Eleitoral da 15.a Zona, com sede no Forum, acham-se prontos e à disposição dos respectivos interessados os seguintes títulos de eleitores:

6239 Valmor Loenert
6245 Joaquina Soare da Fonseca
6247 Alfredo Borges
6248 Anna Churkin Borges
6250 Godofredo Kwiatkoski
6256 Antonio Francisco de Lima
6258 Arnaldo Preidon
6265 Athos Logulo
6276 José Maria Machado
6280 Maria de Lourdes Hertel
6281 Oscar Balzer
6284 Julio Batista Nogueira
6288 Edvaldo Sousa Bernert
6287 Conrado David Eichelbaum
6290 Rodolpho Carlos Theodoro Eichelbaum
6291 Firmino Gonçalves de Lara
6292 Emílio de Paula Fonseca
6293 Artur Oliveira Viana
6294 Antonio Tomaszenski
6295 João Nides Bandeira
6296 Vidalvina Salles Machado
6297 Francisco Batista Costa
6299 João Beleski
6300 Manoel Pereira
6301 Manoel Machado de Oliveira
6302 Pedro Pires de Camargo
6303 João Machado Costa
6304 Valdomiro Sales Machado
6305 Waldemar França
6306 Anna Serafim
6307 Serélio Mariano de Lacerda
6308 Alarico Francisco França
6309 Eurides Alves Carneiro
6310 Vitória Batista Costa
6311 Emília Borba Larocca
6312 José Moreira da Silva
6313 Osvaldo Leinecker da Silva
6314 Arthur Geraldo Fitzthum
6315 João Ramos
6316 João Maria Machado
6317 Haroldo Gerber
6318 Lourival dos Santos Ribas
6319 Carolina Salles Machado
6321 Pedro Pitela Junior
6323 Osvaldo Paz
6324 Paula Blageski
6325 João Alci Silva
6326 Wilson Vaz
6327 Maria dass Dores Lope Ferreira
6328 Arciilino Ferreira
6331 Francisco Vaz
6330 Nicolau José da Silva
6333 Albary Silva
6334 José da Guia Larocca
6335 Dalila Ferreira Carriel
6336 Maria Nadir de Almeida
6337 Lília Maria Ferreira
6338 Aloyr Silva
6339 Victor Carriel
6340 Alfredo Doll
6341 Maria Sônia de Almeida Rodrigues
6342 Ildefonso Machado
6343 Arthur Lirman da Rocha
6344 Otília Kuster Chevalier
6345 José Kunieczni
6346 Pedro Gorte
6347 Ingrácia Ramos Esquenine
6348 Pedro Marins Salles
6349 Maria José Santos Ribas
6350 Brasílio Santos
6353 José Pereira Santos
6354 Alberto Hansen
6355 João dos Santos Ribas
6356 Henrique C. do Espírito Santo.

(Informação do Pôsto Eleitoral do DIARIO DOS CAMPOS).

ANALISE E PROGNOSTICOS...

(Conclusão da 3.a pag.)

7 Sem Rival 50
8 Imantada 50
9 Fumador 50

Brasileiro — Pelo retrospecto é a fôrça. Otimo no estado.

Cauyn — Está muito falado.

Fábula — Séria concorrente para a dupla.

Nata Linda — Esta ainda precisa baixar de páreo.

Pitanga — Poderá surpreender.

Pelotas — Somente fará numero.

Sem Rival — Outro sério concorrente.

Imantada — Não acreditamos.

Fumador — Disputará com Brasileiro a passagem do disco.

RESUMO — Brasileiro e Fumador deverão travar sensacional duelo entre si. Fábula deverá atrapalhar. Indicamos: FUMADOR - BRASILEIRO - FABULA.

Desafio — 18 horas — 1.000 metros — Cr$ 20.000,00

1 Acaragé, 52 ks. - Prop., Waldomiro Slaviero; joquei, Edison Coelho;
2 Vila Nova, 52 ks. - Prop., Rodolfo Osternack; joquei, Alfredo Melo.

Promete ser dos mais sensacionais êste duelo. E' um tanto difícil de prognosticar, visto que os contendores são de fôrças equivalentes, possuidores de classe por tôdas já conhecida.

Enfim, nós acreditamos que o pilotado de Coelho consiga dominar a filha de Campo Largo, para quem damos nosso real voto.

Bolo acumulado garantido em Cr$ 20.000,00; betting simples garantido em Cr$ 3.000,00; bolo simples garantido em Cr$ 2.000,00; betting Uvaranas garantido em Cr$ 1.000,00.

AVISO

A Companhia Cortidora Pontagrossense, comunica que se acha extraviado o certificado de propriedade do caminhão marca «International» K-5, motor n.o GRD 23384812 — modelo 1942 — côr verde.

Para os devidos fins já foi requerida 2.a via. no DST.
(1234-3-10)

Vida Militar

CHEGADA DO COMANDANTE DA REGIÃO

Regressou dia 8 do corrente de sua viagem ao Rio o general Tristão de Alencar Araripe, tendo reassumido o comando da 5.a R. M.

SUB-COMANDO DA 5.a D. I.

Reassumiu as funções de sub-cmte. da 5.a D. I., sediada em Ponta Grossa, o general João Theodureto Barbosa.

SERVIÇO MILITAR — ALISTAMENTO DAS CLASSES DE 1932-1933

As Juntas de Alistamento Militar, no Estado do Paraná, estão procedendo o alistamento obrigatório dos brasileiros nascidos nos anos de 1932-1933.

Os interessados deverão comparecer às Juntas de Alistamento no Municipio de residência, apresentando nessas repartições certidão de nascimento ou prova equivalente e três fotografias.

A J. A. M. funciona diariamente, na Prefeitura Municipal.

Os cidadãos que não tiverem sido registrados civilmente ou que não possuam provas dêsses registros, também deverão comparecer à J.A.M., onde serão alistados de acôrdo com o art. 25 da L.S.M.

O indivíduo que deixar de se alistar dentro do prazo previsto em lei, ficará sujeito ao pagamento de multa e às demais penalidades previstas pela Lei do Serviço Militar.

Os alistandos que contarem mais de 17 anos e seis meses na data do alistamento, estão obrigados ao pagamento de Cr$ 10,00 (dez cruzeiros) de multa.

REQUERIMENTOS DESPACHADOS

Pelo cmte. da 5.a R.M.:

— Hildebrando Pereira de Camargo. Solicitando registro sumário para comerciar com armas, munições e explosivos — Concedo, para os anos de 1949-51, sob n. 260-Pr.

— Masaru Uchimura. Solicitando registro sumário para comerciar com armas, munições e explosivos — Concedo sob n. 273-Pr., para os anos de 1950-1952.

— Flávio de Toledo Gomide. Solicitando registro sumário para comerciar com explosivos (aquisição e emprêgo) — Concedo sob n. 256-Pr., para os anos de 1950-52.

— Miroslau Florecki. Solicitando registro sumário para comerciar com armas e munições Concedo, sob n. 250-Pr., para os anos de 1950-52.

— Egberto Moellmann e Cia. Solicitando registro sumário para comerciar com armas, munições e explosivos — Concedo, sob n. 136-Sc., para os anos de 1950-52.

— Industrial e Mercantil Ipira S. A. Solicitando registro sumário (revalidação) para continuar com o comércio de armas, munições, explosivos e produtos químicos — Concedo, sob n. 63-Sc., para os anos de 1950-52.

— Irmãos Thá e Cia. Ltda. Solicitando revalidação de registro sumário para continuar a adquirir e empregar explosivos e seus acessórios — Concedo, sob n. 19-Pr., para os anos de 1950-52.

— Cia. Fabril Lepper. Solicitando revalidação de registro sumário para continuar a aquisição e emprêgo de produtos químicos — Concedo, sob n. 29-Sc., para os anos de 1950-52.

O SANGUE

O SANGUE E' A VIDA — PURGUE O SANGUE DE PREFERENCIA AO ESTOMAGO

ELIXIR 914

REUMATISMO!
SIFILIS!

TOME o popular depurativo, composto de Hermofenil, Samambaia, Nogueira, Pé de Perdiz, Salsaparrilha e outras plantas medicinais reputadas de alto valor pela classe médica e bom elemento para combater a sífilis pela via gástrica.



OPINIÕES VALIOSAS

Atesto ter empregado com ótimos resultados o ELIXIR 914 na sífilis. O referido é verdade. (a) Dr. Laviere Laurindo. (Firma reconhecida).

Atesto que tenho colhido os melhores resultados com o emprêgo do ELIXIR 914. (a) Dr. Mário M. Freire. (Firma reconhecida).

Empregadas

Precisa-se de empregadas que saibam trabalhar em acolchoados. Paga-se diárias de Cr$ 30,00 a Cr$ 50,00, de acordo com a produção, ou por peça. Preço a combinar.

Deseja melhorar o seu salario? Procure imediatamente a COLCHOARIA PONTAGROSSENSE, á rua General Carneiro, 604 — Fone 2-2-1 — Ponta Grossa.

A Casa Belo Horizonte

Tem o prazer de apresentar um grande sortimento de calçados para crianças e adultos nos mais variados preços e nos mais lindos modelos, para bem servir a sua distinta freguezia

AV. VICENTE MACHADO, 506

PARA PRESIDENTE DA REPUBLICA: .. ..

.. ..

NOME DO VOTANTE: .. ..

.. ..

Mário Jorge

Advogado

ESCRITORIO
Edifico «NEGRITCH»
Rua: Eng. Schamber, 928 — I.o andar — Sala 6
Fone 2-5-8. — Cx Postal 351
RESIDENCIA
Rua: Pinheiro Machado, n.o 123
Proximo á Igreja do Rosário
Fone 6-9-9.

Pequenos Anuncios

VENDE-SE

A quem interessar uma «limousine» em boas condições. máquina bem calçada e pelo preço de um «pé de bode». Com uma pequena entrada v. s. poderá adquirir o seu carro. Aceita troca ou recebe-se mercadoria no negócio, enfim, facilita-se ao interessado. Ver e tratar à av. Rocha Pombo, 306, até às 2 horas diariamente.
(1713.10.9)

T E L H A S

A Olaria São Bento de Domingos Luiz, Prudentopolis, dispõe de grande quantidade de telhas (tipo francesa) de primeira qualidade, a Cr$ 700,00 o milheiro na fabrica e Cr$ .. 750,00 no deposito em Prudentopolis. Grande estoque de telhas goivas e tijolos a preços sem concurrencia. Vendas a prazo. A vista com desconto. (1591-1m-10

NEGOCIO URGENTE

Por motivo de mudança vende-se um armazem de secos e molhados. Por preço de ocasião situado à rua D. Pedro II, n.o 1010. Perto do Posto Fiscal em Nova Russia.

Tratar no mesmo ou pelo fone 557. (1232-6-10)

VENDE-SE

Dois lotes de terreno situados na rua Cap. Góes Moraes, fundos da av. Visconde de Mauá 721. Tratar na rua Balduino Taques, 1.311. (1636-20-20)

VENDE-SE

EM ITAIACOCA

Um terreno com mais ou menos 30 a 60 alqueires de ótimas terras para cultivar, situado anexo a estrada de rodagem de P. Grossa.

Procurar Sebastião Constante de Lara comerciannte em Serradinho — Itaiacoca.
(1684-20-2)

V E N D E - S E

Uma máquina para chapas de risco, damos demonstrações e ensinamos trabalhar.

Casa da Mina à rua Balduino Taques, 419 — Fone 1076.
(1228-3-10)

VENDE-SE

Uma charrete com rodado de borracha, uma galhota com molas, um cavalo novo e um par de arreames com pouco uso. Tratar no Depósito de Frutas do Félix, à rua Comendador Miró, 1.096, ou pelo fone 4-4-9. (1712.6.9)

OFICINA RADIO ELETRONICA

Concertos e reformas de rádios de qualquer tipo e marca — aparelhos eleetricos — testes e analisadores.

Rua Paula Xivier n.o 1.333.

ALUGA-SE

Um «bungalow» de madeira, recém-construido, de 7 x 10, incluindo dois ou seis lotes. Tratar na av. F. Burzio, 1016.
(1711.6.9)

ALUGA-SE

Amplo depósito, à avenida Ernesto Vilela, com piso de cimento, espaçoso pátio, próprio para industria, oficina mecânica ou instalação similar. Tratar com Nelson, pelos telefones 761 e 179. (1570.3.4)

ALUGA-SE

Loja e residência na rua 15 de Novembro, esquina cel. Dulcídio. Tratar pelos fones 761 e 179, com Nelson. (1572.3.4)

VENDE-SE

Um tôrno mecânico; uma serra circular; 3 motores elétricos; uma vitrine interna e um banco para carpinteiro. Preço de ocasião. Ver e tratar à av. Ernesto Vilela, 769. (1682.10.1)

Dr. Mattos Guedes

CIRURGIÃO DENTISTA
RAIOS X
APLICAÇÕES ELETRICAS — BANHOS DE LUZ
Dentaduras anatômicas — Pontes móveis — Cirurgia da boca
HORAS MARCADAS
Consultório: rua Cel. Dulcidio n. 537
FONE 9-3-9

Relojoaria Rocha

AVENIDA VICENTE MACHADO, 534



RELOGIOS
—
JOIAS
—
ARTIGOS PARA PRESENTES
—
ALIANÇAS POR PREÇOS RAZOAVEIS

ALUGA-SE

Um bangalô novo, de madeira, de 7 x 10, com instalação elétrica, situado à rua Cel. Dulcídio, com 2 ou 6 lotes de terreno. Informações à av. Francisco Burzio n. 1.016 (Sapataria Wilt).

PRESTESA UNICA — SERIEDADE ABSOLUTA

A Casa Iris venderá 2a. e 3a. feira

SEDAS PATU — CHAMEL — SETIM LINGERIE — SEDAS ESTAMPADAS NATURAL — SEDAS LISAS NATURAL — SETIM LINGERIE E MUITAS OUTRAS SEDAS CLASSICAS AO PREÇO DE Cr$ 15,00, Cr$ 20,00 E Cr$ 25,00 O METRO! — — — — — — — —

VA' À CASA IRIS E COMPRE TUDO O QUE NECESSITAR PELOS MENORES PREÇOS — — — —

RECEBEMSOS COMPLETO SORTIMENTO DE LINHOS BELGAS E IRLANDEZES — RenDÃO DE CHATILIN — — — — — —

PREÇOS QUE ABAFAM QUALQUER CONCORRENCIA OU LIQUIDAÇÃO!!!

CASA IRIS: — RUA CORONEL CLAUDIO, 60

Quais as melhores casas comerciais e escritorios técnicos de P. Grossa

Sensacional concurso instituido pelo «DIARIO DOS CAMPOS»

Damos prosseguimento ao nosso concurso para indicar quais as melhores casas comerciais e escritórios técnicos de Ponta Grossa, em cada um de seus ramos.

Este certame, que vem despertando grande interêsse entre os nossos leitores, será encerrado no dia 28 do corrente, quando então tornaremos publico quais os estabelecimentos mais votados e faremos referências especiais aos mesmos, dando ampla divulgação, a fim de que se tornem conhecidos não só do publico pontagrossense, como também do publico do interior.

\- - -

Participarão dêsse cotejo de emulação e recomendação casas pertencentes aos seguintes ramos:

1) casas vendedoras de rádio-receptor e artigos de importação;
2) agências de automoveis ou casas especializadas em vendas de peças para automóveis;
3) alfaiatarias;
4) oficinas mecânicas;
5) hoteis;
6) fábricas de móveis;
7) casas de artigos para homens;
8) casas de modas e outros artigos para senhoras;
9) casas de tecidos e armarinhos;
10) fábricas de balas;
11) fábricas de café moído;
12) farmácias;
13) cinemas;
14) casas especialistas em sapatos para homens e senhoras;
15) fábricas de bebidas;
16) bombas de gasolina;
17) escritórios de advocacia;
18) gabinetes dentários;
19) tinturarias;
20) ourivesaria e relojoaria;
21) casas de retalhos em fazendas de tôda a qualidade;
22) livrarias e estabelecimentos gráficos;
23) escritórios de engenharia.

\- - -

Eis o resultado da apuração até a presente data:

Casas vendedoras de rádio-receptor e artigos de importação:

João Vargas de Oliveira S.A. 188
Casa Blanc 106
Hermes Macedo S.A. 58
Eduardo G. Virmond 41

Agências de automoveis ou Casas especializadas em vendas de automoveis:

João Vargas de Oliveira S.A. (Agencia Dodge) 66
S.A. Zacarias (Agência Pontiac) 15

Alfaiataria:

Alfaiataria Rocha 51
Alfaiataria Gomes 22
Alfaiataria Vendrami 15
Alfaiataria Andreata ... 12

Oficinas Mecanicas, Bombas de Gazolina:

Posto Atômico 73
Mecanica Justus Feltrin S.A. 37

Casas de artigos para homens:

O. Carta e Cia. 151
Chaiben Chega 132

artigos para senhoras:

A Modelar 55

Casas de tecidos

Casa S. João 178
Casa Iris 169
Casa Marlene 60
Casa dos Milagres 59

Casa de Armarinhos

O. Carta e Cia. 124
Casa Sul América 13

Fábrica de Café Moido:

Café Americano 91
Café Sta. Terezinha 22
Café Escorsin 21
Café Tupan 5

Farmácias:

Farmacia Santana 263
Farmacia Mercur 233
Farmacia Silveira 18
Farmacia Milka 8
Farmácia Rosas 4

Casas Especialistas em calçados para homens e senhoras:

Casa Pelissari 26
Casa Brasileira 8

Escritórios de Advocacia:

Dr. A. Cunha Neto 437
Dr. José S. Pereira Ramos 203
Dr. Higino A. Tempeski .. 416
Dr. Pedro Darci de Sousa 416
Dr. Mario Lima Santos .. 12
Dr. J. Ruyter Teixeira .. 9
Dr. Manoel Braga Ramos 4
Dr. Raul P. Machado .. 3
Dr. Newton S. Silva .. 1
Dr. Nivon Weigert 1
Dr. Ladislau Bukoski F.o 1
Dr. Manoel S. dos Santos 1
Dr. Edi Santos Ribas .. 1

Ourivesarias e relojoarias:

Casa Romano 43
Relojoaria Rocha 38
Nicolau Gravina 21

Casas de retalhos em fazendas de tôda a qualidade:

Casa de Retalhos Uveranas 96

Livrarias e estabelecimentos gráficos:

Raikoski & Traple 27
Montes & Pereira 25

Fábrica de Móveis:

Casa de Moveis Jacob 79
Casa Pietrobeli 23

Fotografos:

Fotografia Bianchi 47
Fotografia Weiss 10

\- - -

O coupon que deverá ser preenchido é o seguinte:

A MELHOR CASA (OU ESCRITORIO TECNICO)

DO RAMO DE .....

DE PONTA GROSSA E' .....

.....

VOTANTE .....

CREPORY FRANCO NÃO ACREDITA QUE HAJA ELEIÇÕES PARA PRESIDENTE DA REPUBLICA

RIO, 11 (DB) — O deputado Crepory Franco que apresentou projeto reformando a Constituição para permitir a eleição indireta do presidente da Republica, declarou hoje que não acredita que haja pleito para o Catete em 1950, por isso que nenhum partido nas atuais circunstancias se aventuraria a lançar o candidato. Quanto ao acôrdo, tudo indica, não será aceito pelos partidos do centro.

CHACARA À VENDA

Vende-se uma, distante de Vila Oficinas um quilômetro, com 1½ alqueire de terra, bem plantada, parreiral, dois olhos dágua, casa de morada, estábulo, etc. Venda ou troca por caminhão ou casa na cidade. Tratar na rua Miguel Couto, 278 (Orfãs). (1654-15-26)

CAMINHÃO À VENDA

Vende-se um Chevrolet 1942, em perfeito estado e completo. Preço de ocasião. Tratar na rua do Rosário n. 6, nesta cidade. (1703-6-5)

RELOGIO PERDIDO

Pede-se a quem achou um relogio «Omega», com uma corrente e medalha brinde, na avenida Bonifacio Vilela, nas proximidades da Ofecina Mecanica de Precisão, a fineza de entregar ao Tenente Agripino na Comissão de Estradas de Rodagem N.o 1, que será bem gratificada. (1720-3-9)

APELO AOS CORAÇÕES GENEROSOS

Escreve-nos um internado do Hospital Sanatório «Adhemar de Barros», Estado de São Paulo, sr. Gumercindo Lucio de Sousa, que ali se acha acometido de greve enfermidade, pedindo um auxílio para a aquisição de medicamentos e agasalhos.

E para atender à suplica pungente daquele infeliz hospitalizado, apelamos aqui, de publico, para a generosidade de nossos leitores, a fim de angariar um auxílio.

A lista de donativos encontra-se nesta redação.

Sr. Odino Moro 20,00
Uma pessoa espírita .. 10,00

PROTESTO OCIDENTAL

BERLIM, 11 (R) — Os comandantes dos setores ocidentais de Berlim dirigiram ontem ao soviético, uma carta de protesto general Kotikov, comandante contra as medidas tomadas pelas autoridades sovieticas, para impedir as remessas de sucata do ocidente de Berlim para a Alemanha Ocidental.

VENDE-SE

Uma propriedade no valor de Cr$ 11.000,00.

Ver e tratar com o sr. Julio Barbosa à rua Monte Alverne, 35 (Vila Vilela). (1233-6-10)

ALUGA-SE

Um apartamento á rua Cel. Dulcidio, Edificio Motim.

Um balcão, para loja.

Tratar á rua Cel. Bitencourt n.o 51. (1700-3-5)

ALUGA-SE

Uma casa situada no centro, com instalações sanitaria e 5 comodos.

Informações à Praça Duque de Caxias, 90 1719-3-9)

CASA NA CIDADE

Vende-se de madeira, esquina, bom ponto para negócio. Ver sem compromisso com Alberto Mtzker, à rua Barão do Sêrro Azul, 226. (1716.5.9)

PARANAENSES!

BENTO MUNHOZ DA ROCHA, brilhante expoente do caráter, inteligência e civismo, será, dirigindo o nosso Paraná, uma nova aurora, cujas fulgurações darão aos nossos destinos progresso, justiça, paz, trabalho e ordem, de conformidade com nossos anseios e aspirações.

Quem votar em seu nome, para nosso governador, só terá motivos de satisfação futuramente.

Joanino Sabatella

À PRAÇA

DISTILADORA LIMITADA, avisa ao comércio em geral desta e demais praças e a quem interessar possa que, em data de 11 de janeiro p.p. foi dissolvida de comum acordo a sociedade que girava sob a razão social supra mencianada de acordo com o Distrato Social firmado e arquivado em a MM. Junta Comercial do Paraná sob o N.o 19.059 por sessão de 26 do mesmo mês ficando a liquidação a cargo do sr. Teodósio Kovaliczn que, para isso assumiu o Ativo e Passivo da extinta firma ficando os abaixo assinados livres e desonerados de quaisquer compromissos comerciais e técnicos de fabricação.

Ponta Grossa, 2 de fevereiro de 1950.

(aa) **Michael Overcenco; Michael Haurylyszen; Waldomiro Ostapiss.**

PROPRIEDADES À VENDA POR PREÇO DE OCASIÃO

Três lotes de terrenos com 11 x 26 de frente e fundos cada um, cercado com uma meia agua com três comodos, com frente para a rua Couto Magalhães esquina da rua Barão de Capanema (Nova Russia), distante duas e meia quadras da Av. Ernesto Vilela, vendo tudo ou em partes.

Um lote de terreno na Vila Hoffmann, (Uvaranas), com a área de 696 m2.

Um lote de terreno na Vila Deisy, em Uvaranas, proximo a Avenida Carlos Cavalcanti, medindo 14 x 33 de frente e fundos.

Um lote de terreno na Vila Boa Vista, medindo 14 x 33 de frente e fundos distante quatro quadras da Avenida Visconde de Mauá.

Um lote de terreno na Vila Madureira, medindo 20 x 33 de frente e fundos, proximo às Industrias Pantaleão Hoffmann.

Tratar com o proprietario João Serighelli, na praça 5 de Outubro, 42. (1224-4-9)

PRECISA-SE

Alugar uma casa em ponto de comércio, no centro ou em um dos bairros da cidade. Informações ao sr. João, tel. 460 26.775,60

LUSTRADORES E MARCENEIROS

Temos vagas para operários competentes. Rua Augusto Ribas, 35. (1718.5.9)

MOTORES DIESEL ALEMÃES "HERFORD"

Para entrega em março próximo, de Pôrto Alegre, motores de 30 a 60 H.P.

Os interessados poderão se dirigir, pedindo detalhes, à firma

D. A. MOURÃO & CIA.
Av. Vicente Machado, 23
Ponta Grossa — Paraná



OTIMA OCASIÃO

Vende-se pequeno Bar com churrascaria, posição centralissima da cidade.

Tratar à Avenida Fernandes Pinheiro, 106. (1710-10-7)

CONFEITARIA e BOMBONIERE — Vende-se

Otimo ponto — Rara oportunidade — Bem afreguezada e preço razoavel.

Rua 15 de Novembro, 308.

CANROBERT SERIA CANDIDATO DO P.O.T.

RIO, 11 (DB) — Informa um matutino que o Partido de Orientação Trabalhista pretende lançar o nome de Canrobert Costa à presidencia da Republica.

NÃO PEDIU DEMISSÃO

RIO, 11 (DB) — Desmente-se a noticia de que o general Lima Câmara havia pedido demissão da chefia de Policia.

VÃO PROCESSAR A VEREADORA

RIO, 11 (DB) — O prefeito recebeu telegramas comunicando que a vereadora Ligia Bastos invadiu um predio na Avenida Getulio Vargas, retirando a placa do Diretorio do PTN, cuja colocação fôra autorizada pela prefeitura e colocando do seu partido. Trata-se do predio da municipalidade e os prejudicados vão processar a vereadora.

DR. HYGINO ALCIDES TEMPSKI — E — DR. PEDRO DARCI DE SOUZA

ADVOGADOS

Patrocinam ações trabalhistas, civeis e comerciais — Naturalizações e direito dos estrangeiros — Divisões de terras, inventários desquites, cobranças judiciais, etc.

Escritório — Junto ao Expresso Princesa dos Campos, praça Barão de Guarauna, 82, 1.o andar, apartamento 2

Residências — Ruas Francisco Ribas, 736, e Augusto Ribas, 223, respectivamente

Ponta Grossa — Paraná

EXPRESSO TIBAGI

Ligando as duas Princesas

O EXPRESSO TIBAGI iniciou suas viagens normais em confortáveis ônibus ligando APUCARANA a PONTA GROSSA. Trajeto feito através da rodovia Central do Paraná, passando por TIBAGI, ORTIGUEIRA, LAGOA BONITA, ARARUVA e MARILANDIA.

Saída de Ponta Grossa às segundas-feiras, às 6 horas; e de Apucarana, às quartas-feiras, às 6 horas.

Reserva de passagem no Hotel do Comércio, à praça Barão de Guarauna, ou pelo fone 5-9-9.

Faça sua viagem da Princesa dos Campos à Princesa do Sertão, cidade-chave do Norte do Paraná, com confôrto e rapidez, pelo EXPRESSO TIBAGI. (1469-1m-9)

POSTO ELEITORAL "DIARIO DOS CAMPOS"

Com o fim de facilitar aos que desejam se alistar eleitores, obter transferencia ou segunda vias de titulos, etc., abrimos em nossa redação um posto eleitoral.

As pessoas interessadas poderão procurar, durante o dia, o nosso diretor gerente, ou, á noite, o nosso redator secretario.

Incumbir-nos-emos do encaminhamento dos requerimentos ao cartorio competente, obtenção de certidões, etc.

Podem, pois, os que o desejarem, dispôr de nosso posto eleitoral.

Eletroberg Ltda.

RADIOS DAS MELHORES MARCAS PARA LUZ, PILHA E ACUMULADOR
COMPLETO SORTIMENTO DE MATERIAIS E ACESSORIOS PARA RADIO
FOGÕES E FOGAREIROS A OLEO DIESEL — UM PRODUTO «REI»
ARTIGOS ELETRICOS EM GERAL — MAQUINAS DE ESCREVER, ETC.
PREÇOS MODICOS
PRAÇA BARÃO DE GUARAUNA, 50 — PONTA GROSSA
ELETROBERG — A Casa dos bons Rádios

Caixeiro

Precisa-se um. Exige-se que tenha bastante prática de balcão de secos e molhados, para assumir a gerência de uma filial do Armazém Brasil. Pede-se ao interessado apresentar-se com documentos de casa onde tenha trabalhado. Oferecemos ordenado de Cr$ 800,00. Tratar no Armazém Brasil, avenida Ernesto Vilela, 527 — Nova Russia. (1740-3-12)

HOJE EM MATINE'E DAS MOÇAS

I
JORNAL BRASILEIRO
II
CISNE NEGRO
trailer
III
SEGREDO DE DON JUAN
trailer
IV
MONSIEUR VERDOUX
trailer
V

INOCENCIA

Filme brasileiro, com MARIA DELLA COSTA e CLAUDIO NOVELLI.

VI

PISANDO EM BRASAS

Formidavel filme da Metro, com RED SKELTON e ARLENE DAHL.

RENASCENÇA

O CINE LÍDER DA CIDADE
FONE: 3-0-4



HOJE, DOMINGO, EM DUAS SESSÕES

JORNAL BRASILEIRO — METRO JORNAL

Nenhum dos homens sabia que tormento vivia no coração de sua amada!

Um drama comovedor nascido dos elementos tumultuosos das emoções da vida!

Um retrato perfeito e aterrorizador duma alma torturada.

Um dos mais terriveis mistérios da alma humana, desvendado num filme sem igual!

NA PROXIMA SEMANA:

SEGREDO DE DON JUAN

Com GINO BECHI e SILVANA PAMPANINI.

Musica popular! Musica famosa! Aventuras surpreendentes! Farsa deliciosa!

MONSIEUR VERDOUX

(UMA COMEDIA DE ASSASSINATOS)

Com CHARLES CHAPLIN (Carlitos) MARTHA RAYE, MARILYN NASH e ROBERT LEWIS

Qual seria o destino destas lindas garotas nas mãos do moderno Barba Azul?

CISNE NEGRO

Espetacular filme colorido da Fox, com TYRONE POWER e MAUREEN O'HARA.

MUITO BREVE:

TERRA VIOLENTA

Filme brasileiro, com Anselmo Duarte, Maria Fernanda e Grande Othelo.

PANORAMA MUNDIAL

A NEVE PREJUDICA O TRAFEGO

TURIM, 11 (R) — Houve consideravel atrazo no serviço de trens procedentes de Modena,, cuja estação está com o trafego interrompido pela neve que enche certos logares atingindo a pessura de metro e meio. O rápido Paris-Roma chegou ontem em Turim com 3 horas de atrazo.

NÃO INTERVIU

PARIS, 11 (R) — Certas informações de fontes extrangeiras e veiculadas pela imprensa parisiense davam entender que o general Billote teria intervido junto o governo norte americano, a proposito do sudeste asiatico e bomba atomica. O general Billote desmentiu agora da mais categorica maneira que tivesse responsibilidade no encargo de intervenção dessa ordem, junto às autoridades responsaveis norte americanas, fazendo ainda as mais expressivas reservas quanto às opiniões que lhe eram atribuidas pelas citadas informações.

(0)

CENSURA ÀS NOTICIAS SOBRE INGRID BERGMAN

ATLANTA, GEORGIA, 11 (R) — O Senado do Estado de Georgia pediu hoje aos jornais e teatros que censurem as noticias e filmes de Ingrid Bergman e Roberto Rosselini.

RECEPÇÃO EM HONRA AO LIDER COMUNISTA CHINES

LONDRES, 11 (R) — O presidente da União Soviética, Nikolai Shvernik, recebeu ontem ao ministro do Exterior da Republica Popular Chinesa, Chou En Lai, de acôrdo com uma mensagem da Agencia noticiosa soviética TASS, recebida em Londres. Ontem à noite Chou En Lai esteve presente a uma grande recepção dada pelo presidente Shvernik, em honra do lider comunista Mao Tse Tung, que se encontra em Moscou, desde meiados de dezembro.

CHURCHILL E O PARTIDO COMUNISTA

LONDRES, 11 (R) — Winston Churchill, respondendo a um interpelante na reunião eleitoral, na sua circunscrição, disse que não advoga o fechamento do Partido Comunista. Disse que «existem paises no mundo onde, em minha opinião, essa seria a solução indicada. Porem, aqui existem somente quarenta mil deles, afora os simpatizantes no país, e, eu não hesitaria em tomar qualquer medida que se tornassem necessarias para evitar que eles assumissem o controle de nossa ilha, e, desejo ardentemente preservar por longos anos os meios possiveis para uma ampla liberdade politica. No momento, a nossa civilização é bastante forte para conceder-lhes todas as liberdades que se não hesitam em dar aos outros.

O COMISSARIO CAIU DE 3 MIL METROS DE — ALTURA —

NOVA YORK, 11 (R) — Foram iniciadas imediatas pesquizas, ontem a noite, para encontrar-se o corpo do comissario de bordo que caira da altura de 3 mil metros, pouco antes de sua aterrisagem. Segundo depoimento dos membros da equipagem, no momento em que o comissario preciptava-se para fechar a porta, acidentalmente aberta, foi arrastado por terrivel corrente de ar.

A unico acidente ocorrido de modo análogo foi registrado em 1947, quando um navegador da TWA foi arrebatado do aparelho em consequencia da abertura da cabine sob pressão.

ACUSAÇÕES NA IUGOSLAVIA

BELGRADO, 11 (R) — O manifesto de uma organização ilegal iugoslava, lida no tribunal durante o julgamento de 15 dos seus membros, diz: «Os comunistas de Moscou são os nossos inimigos numero um. Os nossos comunistas são os inimigos numero dois».

Todos os acusados, alguns dos quais são estudantes, declararam-se não culpados das acusações que lhes foram imputadas.

AINDA E' TEMPO DE CONTER A MARE' VERMELHA NO PACIFICO

— CIFICO —

IOS ANGELES, 11 (R) — O senador republicano Kenneth Vierty de Nebraska declarou que os Estados Unidos estão perdendo a guerra fria, porem, que há tempo para alterar a maré vermelha no Pacífico». Acuscu o presidente Truman de cumplicidade em «negociações secretas» pelas quais a China foi «lanaçda nos braços do comunismo». Disse que os Estados Unidos devem fornecer equipamento militar à China nacionalista, para auxiliá-la a manter Formosa.

CONTRABANDO DE ARMAS

PARIS, 11 (R) — Oito mouros foram detidos no Marrocos Espanhol, ontem à noite, ao procurarem contrabandear armas do «Cominform» da zona internacional de Tangivmor.

Informou a embaixada espanhola nesta capital. Os mouros possuiam cerca de trinta fuzis de origem tcheca. Dois dos detidos são «conhecidos agitadores» acrescenta a comunicação.

(0)

MOÇÃO CONDENANDO OS PREPARATIVOS DE GUERRA

LONDRES, 11 (R) — O parlamento bulgaro aprovou hoje uma declaração condenando «os preparativos de guerra, pelos Estados Unidos e Grã-Bretanha», segundo informa a radio de Sofia. A moção advoga, entre outros pontos, um pacto de paz entre as grandes potencias, destruição e proibição de todas as armas atômicas, e o desarmamento geral.

O primeiro ministro Vulko Chervenkov, estava presente quando a moção foi aprovada.

A moção aconselha a todos os parlamentos e povos do mundo a se indentificarem com esses objetivos.

(0)

COLISÃO DE TRENS

PARIS, 11 (R) — Em uma colisão de trens na França sul ocidental, esta madrugada, pereceram 7 pessoas e 40 outras ficaram feridas. O desastre ocorreu entre dois trens locais.

Quais as melhores casas comerciais?

Vem despertando grande interesse o sensacional concurso que instituimos por sugestão de um leitor do interior, afim de saber, na opinião do povo qual a casa comercal ou escritorio tecnico de Ponta Grossa que goza da preferencia do publico. Dia 28 do corrente encerraremos esse certame e os vencedores terão referencias especiais para que se tornem conhecidas.

As opiniões poderão ser enviadas à nossa redação por meio do coupon que o leitor encontrará em outro local.

Até agora o momentoso concurso acusa nos primeiros lugares as seguintes casas comerciais e escritorios tecnicos, em seus respectivos ramos.

Casas vendedoras de rádio-receptor e artigos de importação:
João Vargas de Oliveira S.A. 188

Agências de automoveis ou Casas especializadas em vendas de automoveis:
João Vargas de Oliveira S.A. (Agencia Dodge) 66

Alfaiataria:
Alfaiataria Rocha 51

Oficinas Mecanicas, Bombas de Gazolina:
Posto Atômico 73

Casas de artigos para homens:
O. Carta e Cia. 151

artigos para senhoras:
A Modelar 55

Casas de tecidos
Casa S. João 178

(0)

MOÇA

Senhora distinta, precisa de uma moça de boa aparencia, que saiba ler e escrever bem, para viajar como secretaria, no Estado.

Tratar no Palace Hotel com Madame Simão.

(0)

PARANAENSE!

A aureóla moral social e politica que circunda a figura expressiva do nosso partido BENTO MUNHOZ DA ROCHA, é o eloquente atestado que recomenda-o para o alto posto de condutor da térra dos pinheirais justo motivo de satisfação dos sinceros amigos deste previlegiado pedaço do nosso Brasil.

Votar nele, é ter hoje cumprido um sagrado dever de patriotismo, e futuramente a consciencia exultante de alegria, pela actuação administrativa, que proporcionará ao nosso Estado, a sua comprovada honestidade.

Casa de Armarinhos
O. Carta e Cia. 124

Fábrica de Café Moido:
Café Americano 91

Farmácias:
Farmacia Santana 263

Casas Especialistas em calçados para homens e senhoras:
Casa Pelissari 26

Escritórios de Advocacia:
Dr. A. Cunha Neto 437

Ourivesarias e relojoarias:
Casa Romano 43

Casas de retalhos em fazendas de tôda a qualidade:
Casa de Retalhos Uvaranas 96

Livrarias e estabelecimentos gráficos:
Raikoski & Traple 27

DCLAERAÇÕES DE ROSSELLINI A RESPEITO DO SEU FILME "STROMBOLI"

ROMA, 11 (R.) — O diretor cinematografico, Roberto Rossellini declarou esta noite que se recusa a assumir qualquer responsabilidade pela versão de seu filme «Stromboli», tendo Ingrid Bergman como estrela, que foi distribuida nos Estados Unidos pela R.K.O. Radio. Numa entrevista coletiva, convocada precipitadamente, Rossellini disse que havia pedido garantias da R.K.O. de que a empresa observaria as clausulas do contrato de que a versão norte-americana devia ser a mesma por ele preparada na Italia e enviada aos Estados Unidos.

Como porem, não tinh recebido essa garantia, «presumia que a R.K.O. distribuiu a sua versão. Afirmou Rossellini que a sua versão é que será exibida no resto do mundo, com possivel exceção na Grã-Bretanha, onde talvez a versão americana seja distribuida. Acrescentou o diretor italiano que não sabe se, em consequencia de sua renuncia, a R.K.O. retirará o seu nome do filme como diretor. Sugeriu, no entretanto, que seria mais justo distribuir o filme com a indicação de que «é adaptado de uma versão de Roberto Rossellini».

Disse ainda que lhe informaram que o nivel mental das audiencias dos cinemas dos Estados Unidos é uma criança de doze anos, porem afirmou repudiar essa ideia, pois acha que o publico norte-americano «é um dos mais inteligentes do mundo». Finalizando, afirmou Rossellini que não viu versão da R.K.O. para o seu filme e que sua atitude se baseia inteiramente no fato de que, como «artista» se julga com direito de ter participação na revisão de suas produções».

O SENADOR FERREIRA DE SOUZA TAMBEM E' PARLAMENTARISTA

RIO, 11 (DB) — O senador Ferreira de Souza fez declarações, hoje, sôbre o parlamentarismo, dizendo: «Como se sabe sou parlamentarista.. Acho que é o regime que nos serve. Não desejo uma contradição. Não sou dos que ainda discutem sôbre a oportunidade de mudança de regime. Entendo que tal mudança poderia ser imediata. Seria mesmo ideal se realizada ainda este ano. Não ha duvida de que a ideia está ganhando terreno. Na Câmara talvez não seja muito dificil obter o necessario numero de votos. Mas no Senado não acho facil. Enfim tudo depende dos acontecimentos».

(0)

DESFAVORAVEL PARA O BRASIL O COMERCIO COM A INGLATERRA

LONDRES, 11 (R.) — O South American Journal declara que é lamentavel o estado do intercambio atual anglo-brasileiro. Acrescentou que, no momento, a balança comercial anglo-brasileira é completamente desfavoravel ao Brasil. Isto por dois motivos: primeiro — porque os exportadores brasileiros pretendiam preços mais altos, por seus produtos. Segundo — porque, em tais condições, reduziu-se enormemente a exportação de materias primas brasileiras para a Inglaterra.

(0)

SOLICITADA A RETIRADA DOS PORTUGUESES

LONDRES, 11 (R.) — O Conselho Nacinoal de Gôa enviou um pedido oficial ao primeiro ministro português, dr. Antonio de Oliveira Salazar, solicitando a imediata retirada de todos os portugueses daquela cidade — segundo revelou hoje uma irradiação da emissora de New Delhi. Há dois dias atrás, o premier indú, Pandit Nehrú, declarou ao Parlamento que a possessão portuguesa de Gôa seria incorporada à India.

Assim, a iniciativa agora tomada pelo Conselho Nacional daquela cidade pode ser encarada como sequencia natural das declarações de Pandit Nehrú. A possessão de Gôa, situada sobre a costa ocidental da zona central da India, estende-se sobre uma superficie de 15.000 quilometros quadrados.

(0)

NÃO FORAM QUEIMADOS OS DOCUMENTOS

PARIS, 111 (R.) — O Ministério do Interior desmentiu hoje as noticias veiculadas por alguns jornais parisienses dizendo que varios documentos comprometedores do chamado «Caso dos Generais» haviam sido queimados pela Policia ao invés de terem sido entregues à comissão parlamentar de inquerito. O Ministério afirmou que os documentos queimados nada mais eram do que duplicatas dos documentos originais e algumas fotografias, as quais a comissão recebeu dos respectivos originais. Alem disso, testemunhas oficiais estavam presentes quando da queima daquelas duplicatas.

Aspecto verdadeiramente deslumbrante

TERÃO OS BAILES DO CLUBE PONTAGROSSENSE NA S. A. ZACARIAS

Conforme já é do conhecimento publico o Clube Pontagrossense, tendo em vista a deficiencia de espaço em sua sede social, a qual, dado o elevado numero de socios, já não oferece o conforto necessario e ainda levando em conta as perspectivas de uns festejos sem precedentes para o carnaval que se avizinha, houve por bem a Diretoria daquela agremiação realizar os bailes do tríduo carnavalesco no novo edificio da S.A. Zacaias, que por uma distinção do titular daquela importante firma, dr. Lazaro Zacaria dos Santos, foi cedido de bom grado para tal finalidade.

Por amavel convite da Diretoria do Clube Pontagrossense, a nossa reportagem esteve ontem no ed. da S.A. Zacarias, onde em companhia do sr. Eurico Maranhão ilustre presidente daquele clube, teve oportunidade de apreciar os trabalhos que estão sendo ultimados na construção da monumental obra. Devemos ressaltar, e com inteira justiça, a atitude louvavel e decidida da S.A. Zacarias, que cedendo os salões de seu edificio, não tem poupado esforços para que seja concluida dentro em breve a sua construção. Mais de 50 homens ali se encontram trabalhando dia e noite e, ao que pudemos observar, está proximo o seu final.

A Diretoria do Clube Pontagrossense, no propósito de proporcionar aos seus associados algo de inédito e diferente, tudo fará no sentido de imprimir áqueles salões um aspecto deveras deslumbrante. A ornamentação foi entregue ao encargo do renomado artista paulista sr. Baby Barione e terá por motivo as «Viagens Maravilhosas de Julio Verne» a 20 mil milhas submarinas. Painéis verdadeiramente fantasticos serão dispostos em volta do salão sobre as paredes, com alegorias caracteristicas, dando a aparencia das profundezas do oceano. Na entrada será simbolizada a cabeça assombrosa de um gigantesco cavalo marinho. Tudo isso, aliado a uma iluminação feerica, proporcionada por cerca de 280 lampadas distribuidas em luz indireta, oferecerá, sem duvida, uma festa jamais vista em nossa sociedade.

BATISADO

Realiza-se hoje o batisado do gracioso casal de gemeos Mario e Maria, filhos do casal sra. Rosemira e sr. Nelson Rodrigues, diligente funcionario da Comissão de Estradas de Rodagem, sediada nesta cidade.

Aos galantes gêmeos «Diario dos Campos» augura-lhes inumeras felicidades.

ANIVERSARIO

Joél Schleder

Transcorre hoje mais uma data natalicia do inteligente jovem Joel Schleder, dedicado aluno do Colegio Regente Feijó e filho do casal da. Elza e sr. João Maria Schleder, deligente funcionario dos Correios e Telegrafos desta cidade e chefe da seção de publicidade desta folha.

O aniversariante que conta com um vasto circulo de amiguinhos nos meios esportivos estudantil, por certo serão inumeras homenagens que lhe tributarão por tão significativa data.

PERDEU-SE

Uma calota de automovel, de côr branca metalica, com a palavra Minor pintada em vermelho.

Gratifica-se a quem entregá-la á rua 15 de Novembro, 443.

CARAVANA DE ALUNOS DA "ESCOLA NACIONAL DE BELAS ARTES" DA UNIVERSIDADE DO BRASIL

Esteve ontem em nossa redação uma caravana de estudantes da Escola Nacional de Belas Artes, da Universidade do Brasil, composta de 30 elementos, que se encontram em nossa cidade de passagem para o Rio Grande do Sul em viagem de intercambio cultural.

A embaixada vem chefiada pelo professor Francisco Pacheco da Rocha que se acha acompanhado de sua exma. esposa.

Estas excursões que são levadas a efeito anualmente, são patrocinadas pelo governo federal para o que existe uma verba especial e se destinam a proporcionar aos alunos o contacto com o panorama e os costumes dos diversos pontos do país.

Estiveram em nossa redação os seguintes estudantes, que vieram acompanhados do sr. Paulo de Tarso, cicerone da caravana durante a sua estada em Ponta Grossa:

Denise Fonseca, Marion S. Silveira D'Avila, José Silveira D'Avila, Hugo Leite, fundador da União Nacional dos Estudantes (estudante emérito da Universidade do Brasil, Paulo Fontes, Lídio Bandeira de Melo, Fernando Barreto e Moacir Fernandes.

OUTRA CIDADE PAULISTA ATINGIDA POR TROMBA D'AGUA

SÃO PAULO, 11 (DB) — Forte tromba d'agua caiu sobre a cidade de São Carlos, fazendo com que as aguas do Rio Gregorio subissem cinco metros acima do nivel normal, destruindo quatro pontes e derrubando arvores e estourando canos de esgoto. Estão desabrigadas inumeras familias, que pernoitaram no Albergue Noturno. Os prejuizos são elevados. Outras trombas cairam sobre Vinhedo e Taquaritinga.

(0)

CONTRARIO A CRIAÇÃO DA NOVA DELEGACIA DO TRABALHO

RIO, 11 (DB) — O deputado Vasconcelos Costa relator do projeto que o governo vetou, na Câmara, pedindo a criação de nova delegacia, do Trabalho em São Paulo, manifestou em seu parecer que isso seria um descalabro de quadros e funções gratificadas e uma sangria escandalosa nos cofres públicos. Adianta que a criação de nova delegacia com o rompimento do acôrdo que existe entre o governo do Estado e a União é golpe de finalidades politica facciosa que viria onerar o Tesouro Nacional em milhões de cruzeiros.

(0)

ALUGA-SE

Uma casa de material propria para negocio, sita à Avenida Vicente Machado, 84.

Tratar com Jaime Barretein, na mesma. (1743-3-12)

(0)

CIDADE PAULISTA ASSOLADA POR TROMBA D'AGUA

SÃO PAULO, 11 (DB) — Mais uma cidade do interior paulista foi assolada por tromba d'agua, Taquaritinga. Em Taquaritinga os prejuizos elevaram-se à varios milhões de cruzeiros. Os trens da Paulista à não estão correndo para o interior do Estado.

AVISO

CLUBE PONTGROSSENSE
AVISO — CARNAVAL DE 1950

RESERVAS DE MESAS E INGRESSOS, Fone 6-6-7, ou na secretaria do Clube, nos dias 13 a 17 de fevereiro, das 20 às 21 horas.

A Diretoria solicita dos srs. associados a finesa de providenciarem a retirada dos cartões de mesas com antecedencia.

(1238-5-12)

SNRS. NOIVOS!...

Está prestes a realização do seu casamento? Então não deixem de mobiliar sua residência com os conhecidos e bem acabados móveis da

CASA JACOB

que fabrica móveis em todos os estilos e em pinho, imbuia e laqueado — Móveis estofados, bem como colchões e acolchoados pelos menores preços e ao alcance de qualquer bolso

Dormitórios de imbuia por .... Cr$ 4.000,00

Sala de jantar de imbuia por . .. . Cr$ 4.200,00

Faça sua visita sem compromisso à conhecida

CASA JACOB

Rua Julia Wanderley, 1228 - Fone 273 - Cx. postal, 176

Snr. Criador

A Vacina Cristal Violeta HERTAPE é garantida por três "tests" de segurança:
Perfeita ESTERILIDADE
Absoluta INOCUIDADE
Máxima EFICIENCIA
Onde há HERTAPE não há peste suina

DEPOSITARIO NO SUL DO PAIS:
ENIO BAPTISTA ROSAS
Rua 15 de Novembro, 11 - Cx. postal, 320
ENDEREÇO TELEGRAFICO: «HERTAPE»
PONTA GROSSA — PARANA'
CUIDADO COM AS IMITAÇÕES!



Moveis Guelmann DO PARANA'
Rua 24 de Maio N.º 44
Caixa Postal N.º 19
End. Teleg.: "GUELMANN"
Curitiba — Paraná

PETROLINA MINANCORA

CONTRA CASPA, QUEDA DOS CABELOS E DEMAIS AFECÇÕES DO COURO CABELUDO.