

O Ensino em Ponta Grossa

Professores da Escola de Aplicação

Ernestina Franco da Silveira—Directora. Período da manhã:

Aurora Rani, 1o. ano mixto—Maria Hercília Antunes, 1o. ano feminino.—Eloa Santos 1o. ano masculino.—Aurea Cesar Gonçalves, 2o. ano feminino.

Domitila Braga 3o. ano feminino.—Anna Rita Sant'Ana 4o. ano feminino.—Sara S. Almeida, Escola Isolada.—Jaiz Mattar, adjunta.—Josefina Machado de Souza adjunta, Maria da Lourdes B. Machado adjunta.—Maria de Sousa adjunta.

Período da tarde:

Nayr Fernandes; Cavalin—1o. ano feminino.



O saudoso Prof. José Martins Colares —
Homenagem aos Professores.

Valio Professora de Trabalhos, Período da manhã. Zilda Oliveira Blanc, professora de trabalhos. Período da tarde. Armida Frare Professora de Ginástica, Período da manhã. Belisaria Rodrigues Professora de ginástica período da tarde. Edith Sant'Ana adjunta professora de Musica. Maria Eulina Schena, Professora substituta da catedrática de Ciências Físicas e Maturas e Higiene do Curso Normal.

Jandira Silva Ramos, adjunta.—Substituta da Professora Guitil Federman.—Otoniel Santos, adjuntos. Araci Potier, Professora efetiva adida à Escola de Aplicação, Julia Florentina Meyer professora efetiva adida à Escola de Aplicação.

Professoras do Jardim da Infancia

Balbina Branco, Directora. Joquina Fonseca Imthon, Professora Jacyr Prado Sabatella, Sylvia Rodrigues Teixeira, Maria de Almeida.

Professora do Curso Complementar

Lucia Victoria Dechandt, 1o. ano. Davina Rosas Santos 1o. ano. Eutalina Rodriguez, 2o. ano.

Gymnasio Regente Feijó

Criação pela Lei Estadual n.º 2436, de 12 de Março de 1927, nos moldes do Colégio Pedro II, criação esta justificada pelo então Presidente Munhoz da Rocha, em mensagem de 10 de Fevereiro do mesmo anno dirigida ao Congresso do Estado, o Gymnasio Regente Feijó iniciou o seu funcionamento inaugural em 10 de Abril de jactado anno, no prédio da Escola Normal Primária desta cidade, com os seguintes leites: Engenheiro civil Angelo Lopes, lente de arithmetica e algebra, director do estabelecimento; bacharel em direito Helvidio Silva, lente de portuguez; Professor normalista Nicolau Merra de Azevedo, lente de francez; bacharel em direito Julio Eleuterio da Luz, lente de inglez e allemã; bacharel em direito Manuel Isidoro Dias de Gracia, lente de geographia, chorographia e Elementos de cosmographia; Professor Estevão Zeve Coimbra, lente de Instrução Moral Civica e de latim; Professor de desenho, Nicolau.

Para os exames de admissão inscreveram-se 72 candidados; foram habilitados 65; inhabilitados 6; faltou à prova escrita 1.

No primeiro relatório do Fiscal Federal lê-se o seguinte: em relação aos docentes. Foi louvável a dedicação dos illustres professores do novel estabelecimento os quaes alliam sempre o seu esforço á assiduidade no comparecimento as aulas como V. Exa. poderá ver nos quadros juntos (doc. no. 12 a 19), onde se verifica que em 85 aulas do anno lectivo, 12 é o numero de faltas de um dos professores que mais faltou.

Allude o relatório á regular frequencia dos discentes, dos quaes só 11 perderam o anno por faltas.

O Gymnasio funciona hoje no sobrado de esquina do rua dr. Colares no. 40, com a Av. Augusto Ribes. Edificio proprio, em o qual foram feitas as adaptações necessarias. De 23 de Junho de 1931 a

31 de Dezembro de 1934, o estabelecimento esteve sob a direcção do illustrado piranaense dr. Brasil Pinheiro Machado que, eleito deputado á Constituinte Estadual, foi substituido interinamente pelo illustrado engenheiro civil dr. Benjamin Mourão, cuja linha administrativa, no Gymnasio Regente Feijó, tem-se caracterizado por um equilibrado espirito de ordem, em todas as suas modalidades, seja no que diz respeito a organização perfeita dos gabinetes de



Dr. Benjamin Mourão, Director do Gymnasio Regente Feijó

instrucção, seja no que concerne á administração e á disciplina. A propria portaria do estabelecimento, que estava como um corpo extranho encravada no pavimento superior, foi localizada em lugar consensual com a sua propria denominação. Espirito servido por uma orientação equilibrada e de personalidade propria, o dr. Benjamin Mourão, agindo por influxo das necessidades ambientes, tem imprimido no Gymnasio uma organização propicia a facilitar o bom desempenho das funções inherentes aos varios departamentos que o compõem.

Alunos matriculados em 1935.

	Masculino	Feminino
1a. Serie	89	37
2a. "	67	22
3a. "	47	10
4a. "	26	8
5a. "	15	3
Total	244	80

(Conclue no outro local)

Fecularia Princeza dos Campos

Especialidade em Farinha de Milho, Quireira e Farelo - Deposito de Lenha picada, inteira e serrada

Arthur Larocca

Rua do Rosario, 31 - Fone 303

PONTA GROSSA

E. DO PARANÁ

Casa EDISON

Com negocio de Seccos e Molhados, Miudezas etc

Heitor L. Guimarães

Unico engarrafador da Cachaça do OUTRO MUNDO

Rua General Carneiro, 68

Ponta Grossa

Casa Rosa

Seccos e Molhados Conservas, etc. — Engarrafamento de bebidas feito com todo o esmero

Jonas da Silva Rosa

Representações, Comissões e Conta Propria

Depositario dos famosos Vinhos Cometa e Colombo aguardente Maravilhas e Cometa

RUA Theodoro Rosás, 64

Ponta Grossa

MACHINAS SINGER



Vendas, Instruções e reparos com o sub-agente

Ventura Laffite
Rua Engenheiro Schamber, 102



Demonstrações das machinas e accessorios e instruções de bordados são ministrados gratuitamente



Um grande exportador pontagrossense

Um dos escriptórios de exportação de madeira e herba matte, productos basicos da riqueza economica do Paraná, que maior movimento imprime à vida industrial da cidade, é inegavelmente o do conceituado e progressista exportador, sr. Gerônimo Molli, situado na rua Commenda dor Miró, n. 116, em Ponta Grossa.

A grande clientela de que o mesmo dispõe, nos principais mercados consumidores é uma prova cabal do que af firmamos.

Innumeros e importantes pedidos lhe são enviados diariamente, o que demonstra o grande conceito de que desfruta o digno titular da firma, sem favor algum uma das mais importantes da cidade.

Comprador que dispõe de lisongeira preferencia nos centros produtores do Estado e vendedor acreditado e conhecido no resto do país e mesmo no estrangeiro, o digno chefe da casa é um elemento de grande valor em nosso meio industrial, onde é considerado um grande propulsor do nosso progresso.

E, pois, com grande prazer que, nesta edição especial, rendemos, com este registro, merecida homenagem ao digno exportador sr. Gerônimo Molli

Pará ser melhor servido

Faça as suas compras de preferencia nas casas especialistas.

Compre meias só na

GALERIA DAS MEIAS

Meias de superior qualidade, de todos os typos, de todos os padrões, para homens, senhoras, e crianças,

— PREÇOS BASTANTE MODICOS —
a 15 de Novembro

IRACEMA FALA:

Não deixem de aproveitar a grande liquidação que, por motivo de mudança, está procedendo a

Camisaria IRACEMA

Camisas, cuecas, pijamas, meias, gravatas, camisetas, lenços, perfumarias e muitos outros artigos, que serão vendidos a preços de verdadeira peixinha,

esqueçam que as melhores Não camisas são fabricadas pela

Camisaria Iracema

Rua 7 de Setembro N. 85 e 87
Ponta Grossa

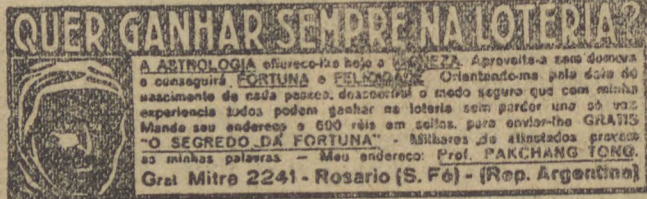

Taxa Sanitaria

A inspectoria de Pontas Grossa avisa a todos os contribuintes que a Coletoria Estadual está procedendo a cobrança da Taxa Sanitaria, referente ao mez de Março findo. Os que deixarem de pagar até o dia 25 do corrente mez sujeitar-se-ão ao pagamento com multa, de acordo com o Regulamento.

Alem disso, faz saber a todos os interessados que pela secção tecnica do departamento de Agua e Esgotos, serão cortadas todas as ligações de agua dos contribuintes que se acharem atrazo de pagamento.

Ponta Grossa, 12 de Abril de 1935.
Antonio Alleluia Santos
Inspector Regional.



Confeitaria Bristol

RUA CEL. CLAUDIO

Variado sortimento bombons finos, Doces, Bebidas nacionais e estrangeiras.

Chops fresco á toda hora, Café, artigos para fumantes etc. Ao lado, de propriedade do mesmo estabelecimento achase montada a melhor sorveteria da cidade.

Prefiram os pães

Feitos em massadeiras, com machinarios modernos e que não soffrem o contacto anti-hygienico e perigoso dos operarios.

Prefiram os pães da

PANIFICAÇÃO SANT'ANNA

Que conta com aqueles modernos machinismos.

Entrega a domicilio

Av. F. Pinheiro, 114

Telefone, 11

Proprietario: Stanislaw Stanislawczuk

Casa Barateira

Rua Balduino Taques, 52

PONTA GROSSA

O melhor e mais lindo sortimento da Praça

Grande baixa nos preços Artigos de Verão

para Homens e Senhoras. — Tec dos em geral, Chapéus, Calçados, Guarda-Chuva, etc.

Antes de fazer as vossas compra, visitem a nossa casa sem compromisso de compra

RUA BALDUINO TAQUES, 52

A Vencedora

RUA 7 DE SETEMBRO, 91

Acaba de receber um bellissimo e variadissimo SORTIMENTO de artigos para o inverno. Qualidades superiores e preços modicos, pois as mercadorias foram adquiridas directamente das fabricas e a dinheiro

Façam uma visita á **A Vencedora**

Garage

Para seu o automovel 25000 mensaes.

Serviço diurno e nocturno, á rua Commenda dor Miró 82—Na Oficina Bittencourt

Edital

Protesto de Letra de Cambio

Scientifico ao snr. Francisco Pedro Lopes, residente em Cachoeirinha, neste Estado, que acha-se em meu Cartorio para ser protestada por falta de pagamento, uma letra de cambio de seu aceite, de valor de 6.000\$000,

(seis contos de reis), sacada por Alberto Moraes Mellão, pagavel nesta praça e vencida á 15 do corrente. E como não encontrei nesta cidade o aceitante para intimar a letra de Cambio, ou dar os motivos porque não o fazia, apresento o intimo do competente protesto na forma da Lei. Ponta Grossa, 17 de Abril de 1935.

O 2º. Tabelião

Dolaricio Correia

Açougue e Fabrica de Lenha

SANT'ANNA

Rua Sant'Anna, 56

Telefone, 220

São estabelecimentos que primam em bem servir quem os distinguir com a sua preferencia.

Entrega lenha a domicilio e com a maior presteza.

O proprietario sendo tambem, mercador de gado, fornece carne verde para os açougues.

A CASA DE CALÇADOS "IDEAL"

A unica que oferece

as 3

melhores vantagens, em Ponta Grossa.

Variedades novicades e preços — Verifiquem esta verdade sem compromisso de compra

AVENIDA VICENTE MACHADO N. 27

Casa Ideal

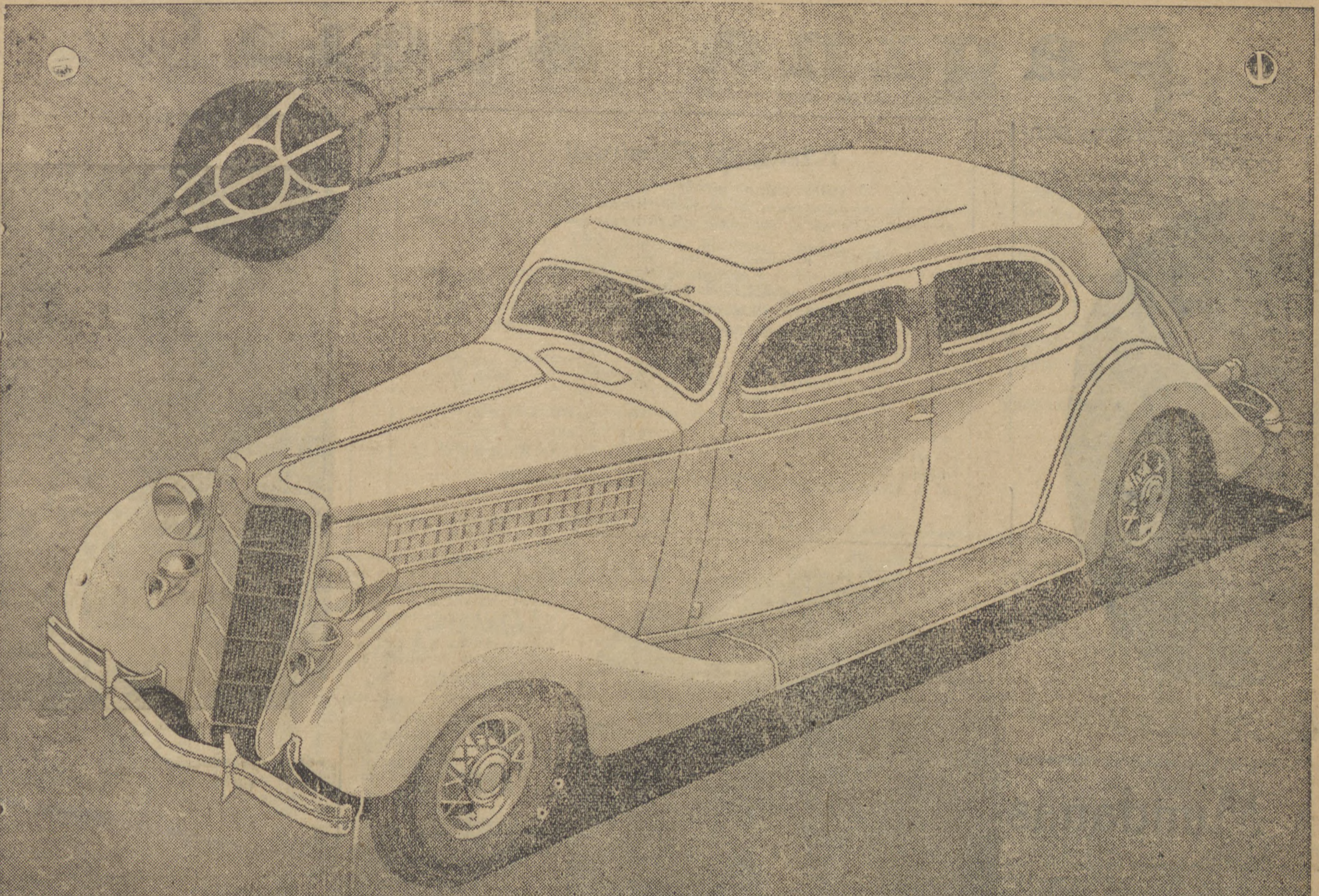

O NOVO FORD V-8 PARA 1935

O Novo Ford V-8 para 1935 é o maior, o mais espaçoso dos automóveis Ford apresentados até hoje. Primoroso na aparência, de linhas modernas, de sumptuoso acabamento, é toda uma notável criação de estética. O mais importante, porém, é que este carro foi construído para proporcionar a mesma comodidade de marcha em qualquer estrada — os passageiros do assento traseiro viajam com a mesma comodidade que os do assento de dianteiro.

COMODIDADE À ALTURA DE UM MOTOR MODERNO

Esta suavidade de marcha foi conseguida mediante a aplicação de tres princípios basicos, que jamais, até então, se conjugaram num automóvel de preço reduzido:

1. Exacta distribuição de peso, pela collocação do motor e da carroceria 21 centímetros para a frente.
2. Nova collocação de assentos, ficando o assento traseiro mais á frente, distanciado do eixo respectivo e resguardado assim dos abalos e da trepidação.
3. Novo molejo com molas mais longas e mais flexíveis, que aumenta a distancia entre molas para 3,12 metros.

Um Novo Ford V-8 que Offerece Nova Belleza, Nova Segurança e Novo Conforto em Marcha

O resultado de tudo isto é a "marcha-com-apoio-central" que não somente proporciona uma nova comodidade na marcha do carro, como lhe aumenta a estabilidade e a facilidade do manejo.

NOVOS FREIOS—NOVA EMBREAGEM—DIRECÇÃO MAIS FACIL

Os novos freios proporcionam mais força para deter, rapidamente, o automóvel com muito menor pressão sobre o pedal. Um novo tipo de embreagem, de pressão extremamente suave, utiliza a força centrífuga para augmentar sua eficiencia a altas velocidades. O novo mecanismo da direcção torna ainda mais facil o manejo do automóvel.

O novo Ford V-8 para 1935 é portador do famoso motor V-8, cuja eficiencia e economia são proclamadas pela experiencia de mais de um milhão de possuidores em todas as partes do mundo.

Apresenta aperfeiçoamentos — entre os quaes a ventilação do carter — mas nenhuma alteração em seu desenho basico. Economico, de uma potencia e velocidade não encontradas em nenhum outro carro de sua classe, o moderno motor Ford V-8 desenvolve 85 cavallos e attinge 130 kms. a hora.

Entre outros innumerados caracteristicos novos, o Ford 1935 apresenta: vidro de segurança em todas as janellas, de qualquer modelo, sem augmento de

preço — carrocerias de aço, inteiriças — portas trazeiras mais largas — portas de dianteiras que se abrem para a frente.

CARROSSERIAS MAIS AMPLAS, MAIS ESPACOSAS—INTERIORES LUXUOSOS

Carrocerias de côres modernas em bellissimas combinações. Tapeçarias e guarnições finissimas. Assentos mais amplos e mais fôfos, com molas mais macias. O assento de dianteiro é de 10 a 12 cms. mais largo. Ventilação de visão livre, sendo o ventilador da parte deanteira da carroceria ajustavel e o para-brisa de abrir. Medidor de gasolina e oleo combinados e indicador de temperatura, no painel de instrumentos dos modelos de luxo.

As folhas das molas são afiladas nas pontas para evitar ruidos e obter mais flexibilidade. Os pneus, maiores, têm uma nova banda de rodagem, mais larga, para proporcionar segurança e conforto. As carrocerias são isoladas para que sejam silenciosas.

Peça á Agencia Ford mais proxima uma demonstração pratica do Novo Ford V-8 para 1935. A experiencia excederá a toda e qualquer expectativa.

PEÇA DETALHES E INFORMAÇÕES Á AGENCIA FORD

Visitem a exposição na AGENCIA FORD desta cidade
AV. VICENTE MACHADO N. 80

A questão do augmento de vencimentos aos ferroviarios

Consoante já tivemos oportunidade de noticiar, os srns Albino Santos e Orlend Pinto do Nascimento, respectivamente presidente e advogado do Syndicato dos Operarios e Empregados Ferroviarios da Linha Itararé—Uruguay e Ramés, não conseguiram obter da Superintendencia da R. Paraná-Santa Catharina o debatido augmento de vencimentos aos ferroviarios.

O presidente do Syndicato, por essa razão, de-liberou solicitar permissão á Assembléa Geral da mesma entidade no sentido de ser designada uma comissão para se entender sobre o assumpto com o Ministro da Viação.

A Assembléa deu o seu consentimento.

Com referencia ao caso, recebemos o seguinte

officio:

Exmo. Sr. José Hoffmann, D. D. Director do

«Diario dos Campos». — Nesta,

Tenho a subida honra de levar ao conhecimento de V. Exa. que, na Assembléa Geral extraordinaria realisada hontem, convocada especialmente para a escolha de representantes deste Syndicato, afim de integrarem a Comissão que deverá seguir ao Rio de Janeiro, tratar da approvação do quadro geral dos ferroviarios, junto ao Ministerio da Via-

ção, foram escolhidos os nomes dos associados Srs. Eustábio José Martins e Amaro de Jesus, para, juntamente com o sr. Orlando Pinto do Nascimento, advogado deste Syndicato, fazerem parte da Comissão mencionada.

Apraz-me apresentar a V. Exa. os meus protestos de estima e alto apreço.

Cordeos Saudações.
Albino Santos Rego
Presdenci

Página Social

Homenagem às exmas. senhoras pontagrossenses



D. Paula Schast Guimarães, virtuosa consorte do sr. Prefeito Albary Guimarães.

Notas Mundanas

NATALICIOS

Sta. Ivone Reiman

Faz annos hoje a gentil senhorita Ivone Reiman, dilecta filha do sr. Otto Reiman.

D. Rosa Lima Maia

Passa-se hoje e anniversario natalicio da exma. sra. d. Rosa Lima de Maia, virtuosa esposa do sr. Apparicio Ribas Maia.

Sta. Lia Junqueira Braga

Completa mais um risonho anniversario, nesta data, a gracil senhorita Lia Junqueira Braga, dilecta filha do illustre eausidico, sr. dr. Oscar Borgens de Macedo, deputado á Assembleia Constituinte.

D. Neca Kruger Silveira

A epemeride de hoje registra e anniversario natalicio da exma. sra. d. Neca Kruger Silveira, esposa do sr. Jovino Silveira.

Nelson Alves de Paula

Faz annos hoje o noss. com

panheiro de trabalho, sr. Nelson Alves de Paula, que aqui desempenha ás funcções de reporter.

Por este acontecimento foi muito felicitado.

Fazem annos hoje:

— o sr. José Ferreira Penadão;

Ivo Mendes Barreto

Faz annos amanhã o distincto e conceituado cavalheiro sr. Ivo Mendes Barreto, socio da importante firma Irmãos Barreto e membro preeminente do alto commercio desta praça.

Fazem annos am nhã:

— o sr. Ary Teixeira Graça, funcionario do Companhia Prada;

— a sta. Zué Gonçalves Pereira;

— a sta. Laris Jorge, filha do sr. José Jorge, commerciante nesta praça,

— o sr. Alexandre Vlt. do commercio desta cidade;

— o importante industrial sr.



Sta. Ríselca Carnascial, filha do sr. Lasch'o Carnascial

Matinal Festival

O homem veio ao mundo para a luta insana, que só termina com o derradeiro alento — na hora suprema em que uma lagrima rola pelo rosto macerado de um moribundo, para piangir o Posto Final e uma existencia.

Do berço do tumulo, a vida é uma batalha. No meio da luta tormentosa, ha, porém, uma consolção divina que Deus deixou no mundo — a Mulher!

Só esse reflexo de Deus, justifica todas as dores que sentimos, todas as penurias que passamos, todos os revezes que soffremos, todas as amarguras de sozmos!

Mãe! Esposa! Filha! Que trilogia sublim! Que trindade santissima!

O primeiro passo do homem é ensaiado por uma santa Mulher — Mãe!

A maior alegria de viver nos é pr dizalza-la pela Mulher mãe querida — Esposa!

O sacrificio de viver, o ancio de progredir, nos são impostos por um consoio da velhice — Filha!

Se a Mulher não existi se... nem Deus existiria!

Cludio de Almeida

Para a vida e do Rio de Janeiro, onde vai fixar residencia; seguiu trazente honorem o conceituado capitulista pontagrossense sr. Cludio de Almeida, um dos elementos de maior projecção e em nossa terra.

D. Anelia Hoffmann Pequena

Acha-se nesta cidade a exma. sra. d. Anelia Hoffmann Pequena, virtuosa consorte do sr. Geraldo Bastos Pequeno, residente em Itati.

Athair Bontecourt

Com destino a capital viajou ante-hontem, em companhia de seu irmão Modesto Bontecourt, o sr. Athair Bontecourt, prefeito Municipal de Rebouças.

Dr. José Rodrigues de Oliveira

Seguro, dias atraz, para o Porto Alegre, para onde foi removido, o distincto e illustre patricio sr. Dr. José Rodrigues de Oliveira, que aqui exerceu o cargo de Sub-Inspector Fiscal de Productos de origem Animal, subordinado do ministerio da Agricultura.

VISITAS

Vigario Theodoro Mattesi

Deu-nos o prazer de sua visita, o illustre e conceituado de prelado, Rev. Dr. Theodoro Mattesi, ex vigario da nossa parochia e actual vigario da parochia de Guarapuava.

Teodoro Quintiliano

O novo fiscal do imposto de Consumo, nesta cidade, sr. Theodoro Quintiliano, que aqui veio fixar residencia teve a fineza de nos fazer uma visita, que sobremaneira agradecemos.

Homenagem ás gentis senhoritas da nossa terra



Sta. Otília Justus Jura do sr. ... Junior

Miguel Antonio Orani

Fez-nos, tambem, prazerosa visita o distincto cavalheiro Miguel Antonio Orani, residente em Candido de Abreu e nosso prezado assignante.

ENFERMOS

Acha-se acamado, devido a ligeira enfermidade, o distincto e illustre facultativo, sr. dr. José Pinto Rosas, nosso diligente colaborador.



Sta. Adalina Eujá do sr. Gede Eujá

ARLINDO CALDEIRA

Representações, Consignações e Conta Propria

Escritorio: - Rua Pinheiro Machado, 13
TELEPHONE, 230



REPRESENTANTE: - da **ELAGA** Serras de todos os typos
Fabrica de Serras Marca **As melhores do mundo** -

Fabrica de Balanças FILIZOLA

Balanças de balcão, communs, de plataforma, romanas, com alavanca, de suspensão para matadouros, plataforma e de todas os demais typos - As melhores do mundo

DA PERFUMARIA ROYAL BRIAR A MELHOR

Angelo Ranchi, socio da conceituada firma Valerio Ranchi, sobre a qual nos referimos em outro local desta edição;

— a sr. Maria Rosa Bueno, esposa do sr. Capitano Bueno, residente em Tronco, municipio de Castro;

— a sta. Julieta Camargo.

Viachantes

tose f. Caetano.

Esteve nesta cidade; tendo regressado para Campina dos Pupos onde é abastado commerciante, o sr. José F. Caetano, pessoa de grande conceito naquella localidade.

João Hoffmann Junior

Encontra-se nesta cidade o conceituado cavalheiro sr. João Hoffmann Junior alto funcionario da Cia. de Seguros « Sul America ».

Padaria Pontagrossense

Miguel Bahry

Pães, Biscoutos, Sequilhos, Bolachas, etc.

Aceita-se encomenda para Baptisados e Casamentos



Rua Julia Wanderley 137

PONTA GROSSA

E. DO PARANA

Chimarrão finissimo

Elaborado por **RANULPHO COELHO**
Telephone, 119
Rua J. Castilhos 48
Ponta Grossa



Fazendas, armarios, seccos e molhados, chapés: etc.

Moinho a vista de café super fino

Depósito de sal, Kerozene, etc

Casa Santo Antonio

EXON DE LIXO

Elias Taufik Deiab

Rua Carlos Cavalcanti, N. 96 - Telefone. 233

Ponta Grossa Paraná

Tamancos de toda a qualidade.

Preços que não temem concorrência na praça.

Não faça suas compra sem primeiro visitar a Casa Santo Antonio.

O Ensino em Ponta Grossa

(Conclusão das pags. 26 e 29)

O Gymnasio conta com alumnos matriculados nas Faculdades superiores da capital, Rio de Janeiro, Minas Geraes e S. Paulo.

Já tiraram o curso

Em 1931	—	13 alumnos;
1932	—	15 »
1933	—	24 »
1934	—	24 «

Curso de Madureza

Matriculados em 1934, 65, Bacharelados, 24

PROFESSORES:

Português, Rosario Farani Mansur
 Francês, Jasy Baptista
 Inglês e Alemão, Claudio Borges
 Latin, Estevam Zeve Coimbra
 Historia da Civilização, Nicolau Meira de Angelis
 Geographia, José Carlos Figueiredo
 Mathematica, Agenor do Amaral Ferreira
 sciencias Physicas e Naturaes, Leopoldo Pinto Rosas
 Chysica, Benjamin Mourão
 Phimica, Osear de Paula Soares
 Historia Natural, José Pinto Ros.s
 Desenho, José Daros
 Muzica, Alvaro Holzmann
 Gymnastica, Frederico Guilherme Naumanns

FUNCCIONARIOS:

Director, Benjamin Mourão
 Secretaria, Suzana Ieorte
 Tezoureiro, Estevam Zeve Coimbra
 Dactilographa, Moema Capilé
 Inspector de Alunos, João Rossi
 Inspector de Alunas, Sizinia Ferreira Amora
 Porteiro, Eugenio Silva
 Continuo, Silvino Alves Baptista
 Servente, Andreina Rodrigues
 Ajudante de Servente, Anna Rufina dos Santos
 Ajudante de Servente, José Diogo Teixeira



Fabrica Victoria

Caixa Postal, 180 - Telefone, 280

João Korle

PICACHO

Deposito de lenha brula e picada de 1a. qualidade

N. B. — As vendas de Lenha é exclusivamente a dinheiro para bem de meus negocios

Ponta Grossa - Paraná

PARA

REUMATISMO E DEPURAR O SANGUE TOMO

ESSENCIA PASSOS NAS BOAS PHARMACIAS E DROGARIAS

Desde 1906..:

A Joalheria Gravina, fundada nesse anno, vem mantendo a liderança do commercio de seu ramo em Ponta Grossa. Conta, sempre, com completo e variado sortimento de joias, relógios, brilhantes e todos os demais artigos. Despertadores desde 25\$000. E lindissimos ... V. S. quer bons oculos? — Procure a

JOALHERIA GRAVINA

Onde sera bem servido. Só mesmo os cegos não vêm que a JOALHERIA GRAVINA é a melhor da cidade e que mais barato vende... Lindo sortimentos de alianças, para prompta entrega, tipos modernos desde o preço de 80\$000 o par. V. S. deseja fazer qualquer concerto de joia ou relógio? Procure a JOALHERIA GRAVINA, que onde V. S. será melhor servido

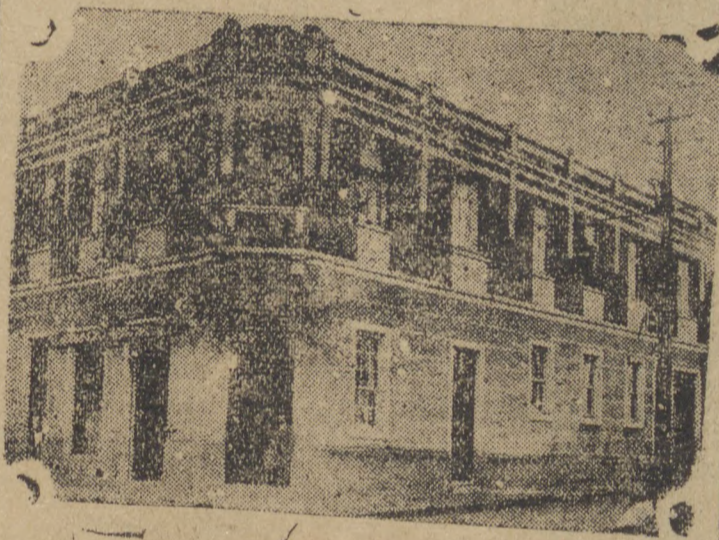

Alianças de ouro americano, garantidas por 10 annos a 35\$ o par. Alianças de ouro garantido, largas e reforçadas — par 85\$000; mais estreitas — 65\$000; gravuras gratis.

Rua 15 de Novembro 37, PGróssa

Jacob Ditzel JR.

Fabrica de Sabão União

Sabão de côco, bola e pariz.

Sabão aveuida e alino

Velas de composição, Soda Pinheiro e Graxa de carroça.

Rua Ayrton Plaisant N. 12

Telefone, 141-Caixa Postal, 84

Ponta Grossa

Paraná — Brasil

Alcebíades Guimarães

Rua General Carneiro N. 63

Fabrica do afamado Café Pilão e moinho de assucar, ché, farinha de milho, fuba' e chimarrão.

TELEFONE, 232

Ponta Grossa Paraná

Armazem Sant'Anna

Deposito de Bebidas Nacionais e Extranjeiras Seccos e Molhados, Conserrae

João Venetikides

Unico depositario da CANA PURA DO RIO SAGRADO

Rua Cel. Claudio, 22

FONE, 400

Ponta Grossa Paraná

Banco Nacional do Commercio

Fundado em 1895



Capital subscripto	25.000.000\$000
Capital realiado	16.000.000\$000
Fundo de reserva	24.100.000\$000
Fundo de integração do capital	950.000\$000
Fundo especial para depreciação dos edificios ocupados pelo Banco	1.300.000\$000



SEDE em

PORTO ALEGRE

Succursaes e Correspondentes nas principaes praças do Rio Grande do Sul, Paraná e Santa Catharina



Encarrega-se de cobranças Saca sobre qualquer praça do Paiz e do Extranjeiro Opera em desconto Aceita dinheiro em deposito abonando as melhores taxas Depositos populares, autorizada pelo Governo Federal

O atelier da elegancia pontagrossense

Um ligeiro registro sobre a Grande

Alfaiataria

Andreatta



Sr. Emilio Andreatta



Um instante da Alfaiataria Andreatta

Um dos ramos profissionais que requer uma serie de exigentes requisitos, para conquistar uma clientela numerosa, é, sem duvida nenhuma, o de alfaiataria de primeira ordem.

agrada a todas as vistas e sojar, agradaveis aos tacto delicado da gente fina e habituada a vestir-se bem. Precisa ainda de um optimo contra-mestre, senhor do manejo do metro, do giz e da tesoura, auxiliado por especialistas em paletó, calceiros eximios e colletistas perfeitos.

simio de explorar, dadas as dificuldades que a montagem de uma casa origina. Se é certo que o rosto de uma pessoa, embora pareça ter as duas metades perfeitamente iguaes, apresenta diferenças notaveis em cada hemiface, não é menos certo que o tronco humano tem tambem as suas desigualdades, que precisam de ser estudadas, para a final, attende-las, com

quando enfim a roupa se ajusta ao todo anatomico do um freguez exigente. Este é um estudo demorado, que só a grande pratica da arte supre com vantagem quando o artifice trabalha sob o controle de um contra-mestre perfeito. As casas do genero, que prefixam, de inicio, todas essas exigencias da elegancia para, afinal, attende-las, com

Foi o que aconteceu com o importante estabelecimento do conceituado cidadão e perfeito artifice, sr. Emilio Andreatta, proprietario da afreguezada "Alfaiataria Andreatta", que possui a sua filial em Curitiba, na rua Riachuelo, n.º 226, mantendo a matriz em Ponta Grossa, na Rua Coronel Claudio, n.º 35. Alfaiataria Civil e Militar "Andreatta" é um estabelecimento

ferida de civis, militares e nos altos circulos municipais da cidade, como ainda numerosa freguezia do interior, que consagra a Alfaiataria Andreatta a mais alta preferencia. Com um grande stock de fazendas nacionaes e estrangeiras, officias competentes e officina criteriosamente aparelhada, a "Alfaiataria Andreatta" é um estabelecimento que se impõe a consideração geral, correspondendo magnificamente á extraordinaria confiança que o povo

ferida de civis, militares e nos altos circulos municipais da cidade, como ainda numerosa freguezia do interior, que consagra a Alfaiataria Andreatta a mais alta preferencia. Ao distincto moço, sr. Andreatta, chefe e executor do modo de estabelecer e manter o estabelecimento, consignamos nossos applausos pelo merecimento que a sua reputada casa

Pharmacia MINERVA

Um estabelecimento modelar, no seu genero

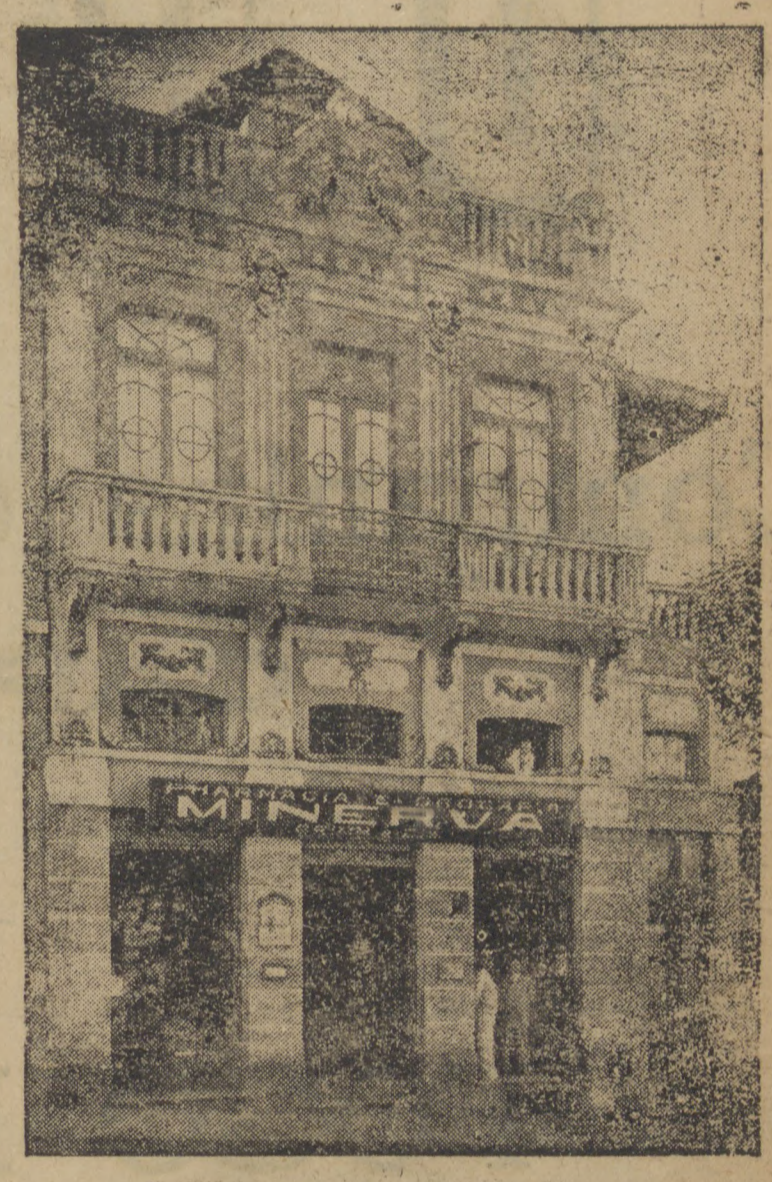

Ponta Grossa pode-se orgulhar de possuir estabelecimentos modelares em grande numero, em todos os ramos de sua actividade commercial, industrial e de conecções diversas.

No ramo pharmaceutico, indiscutivelmente um dos de maior importancia em uma cidade populosa, destaca-se a Pharmacia Minerva, situada sob o bello predio n. 22 da Avenida Vicente Machado, pertencente a conceituada firma Crimm & Ca. e dirigida pelo competente profissional sr. Otto Grimm, pessoa de grande conceito e prestigio na sociedade pontagrossense e remarcada projecção no alto comercio urbano.

Além de sua aparelhadissima secção de pharmacia, conta o estabelecimento com uma Drogaria de primeira ordem, sendo no qual a circunstancia de encontrarem-se ali, quasi que infalivelmente todos os preparados fitura e drogas de qualquer natureza que em estabelecimentos congeneres não são encontrados.

Atende pelo telephone, sob n. 9-2 e o seu endereço telegraphico é "Minerva". Em recente visita que fizemos a

maravilhados, motivo pelo qual felicitamos sinceramente o chefe da conceituada firma o distincto cavalheiro sr. Otto Grimm.

Percorrendo-o todo, notamos mais perfeita ordem em todas as secções em que o mesmo se sub-divide.

Uma rigorosa noção de hygiene preside a toda e qualquer actividade profissional, estando a Pharmacia Minerva em condições de attender a qualquer pedido seja local, seja do interior.

Uma pleiade de correctos e competentes auxiliares atende, ali, a numerosa e selecta freguezia que consagra honrosa preferencia ao modelar estabelecimento.

O sr. Otto Grimm, chefe da casa, superintende e controla todo o movimento de maneira a corresponder a confiança que o povo deposita em sua importante pharmacia.

A clientela da casa é enorme, quer da zona urbana; quer da suburbana, já não se falando na freguezia do «interland» que é consideravel.

Esse competente profissional ja foi socio da conhecida pharmacia do mesmo nome, na capital

Mais tarde, veio para Ponta Grossa e adquirio a filial correspondente ao estabelecimento de Curitiba.

Adquirio a, ampliou-a, tornou-a, estabelecimento autonomo, fazendo de uma então pequena pharmacia o grande emporio de medicamentos que hoje é, sem si mil na cidade.

Essa, em linhas geraes, a impressão que nos causou a visita que fizemos do acreditado estabelecimento, onde se encontra geralmente tudo o que se precisa, desde os medicamentos homeopathicos até os mais raros medicamentos da medicina aleopathica.

O seu stock de preparados é o normissimo tendo de tudo desde a essencia maravilhosas, um dos mais antigos e tradicionais remedios até a mais moderna emulsão, pomada, elixir, pilula, tableto, injeccão, tintura-mal, artigos de toilet, camisas hygienicas, loções, toucador, etc. etc.

Vale a pena, pois, visitar-se um estabelecimento dessa ordem.

Aos srs. Grimm & Cia. as felicitacoes sinceras do «Diario dos Campos».

Quanto mais um povo centralisa o
seu poder de previdencia,
mais provas dá de seu progresso e da sua CULTURA!

BRASIL

Companhia de Seguros Geraes

CAPITAL

5.000:000\$000



FOGO-Riscos Maritimos
Ferroviarios, automoves, accidentes pessoas e

Accidentes do Trabalho

Agente Geral Procurador :

ERNANI LEITE MENDES

A Empresa J. Pierri, ao povo Pontagrossense:

No afan de coçer para que a «Princesa dos Campos», tenha na altura que merece, um Cinema e um Bar Restaurant, nos moldes dos grandes centros, é, com jubilo, que offerece aos seus inmeros favorecedores, os cliches abaixo que dão uma demonstração exata dos mesmos. Esperando continuar a merecer a manifesta preferencia com que o distincto publico tem distinguido estas casas, agradece sensibilizada.

A Maravilha das Maravilhas é Catharina a Grande

A luxuosa super produção da United Artists, que o Eden exhibira hoje, em Elegante Soirée as 8,30. Desempevhos impecaveis de Douglas Fairbanks Jnr. e Elizabeth Bergner.

«CATHARINA A GRANDE tivera 17 amantes, motivo que levou Pedro II, na noite do seu casamento, trocar o leito nupcial pelo da sua favorita».

HOJE

DOMINGO

HOJE



(Sala de espera do EDEN)

Os grandes filmes, conquistados e que o EDEN, vai exhibir, demonstra uma victoria para gaudio dos fans Pontagrossenses:

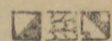

Da "United Artists":

Catharina a Grande, com Douglas Fairbanks Junior, Luzes de Broadway — Desempeho de Constancia Cummings
A Casa de Rothschild — Uma maravilha, com George Arliss
Lagrimas de Homem, Nasceu Para o Mal, O Pão Negro, Volta de Bulldog Drummond e outras creações que fascinarão.

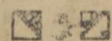

Da FOX Film

Maridos Rivaes, desempenho de VVarner Baxter, Acreditto em Você, com um dos favoritos das plateas, John Boles, Alegria de Viver, Beijos e Segredos, Um Capitão de Cossacos e Fronteiras do Amor, com o idolo da casa José Mojica, A Mascotte do Regimento, Baboona, O Inferno de Dante e inumeras que se seguirão.

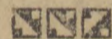

Da Columbia Pictures:

Anjo de Nova York, com Nancy Carroll e John Barrymore, Dama Por Um Dia, Paraíso de Um Homem, E' Hora de Amar, Virtude, Força que Destróe, e grandes films de genero Far-West, que delecta todos os fans, grandes e pequenos... e mais Uma Noite de Amor, super film, com Grace Moore.

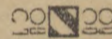

Da VVarner First

Ahi Vem a Marinha, com a estupenda dupla James Cagney e Gloria Stuart, Espionagem, com Kay Francis, Pedantia com Gosto, desempenho de Joe E. Bryvon o celebre "bocca larga" — A Mulher que eu Achei com H. Stanvick e.c. etc.



Da Redial Films, Ltda.

Peccados de Amor, com Martha Eggerth, Contigo Quero Sonhar, com Gitta Alpar, Oliver Twist, com Dickie Moore e VWilliam Boyd, — Duas Noites, cantada em hespanhol, Conchita Montenegro a José Crespo, e mais produções de Harry Carey, Ken Maynard, Bob Steele e outros.

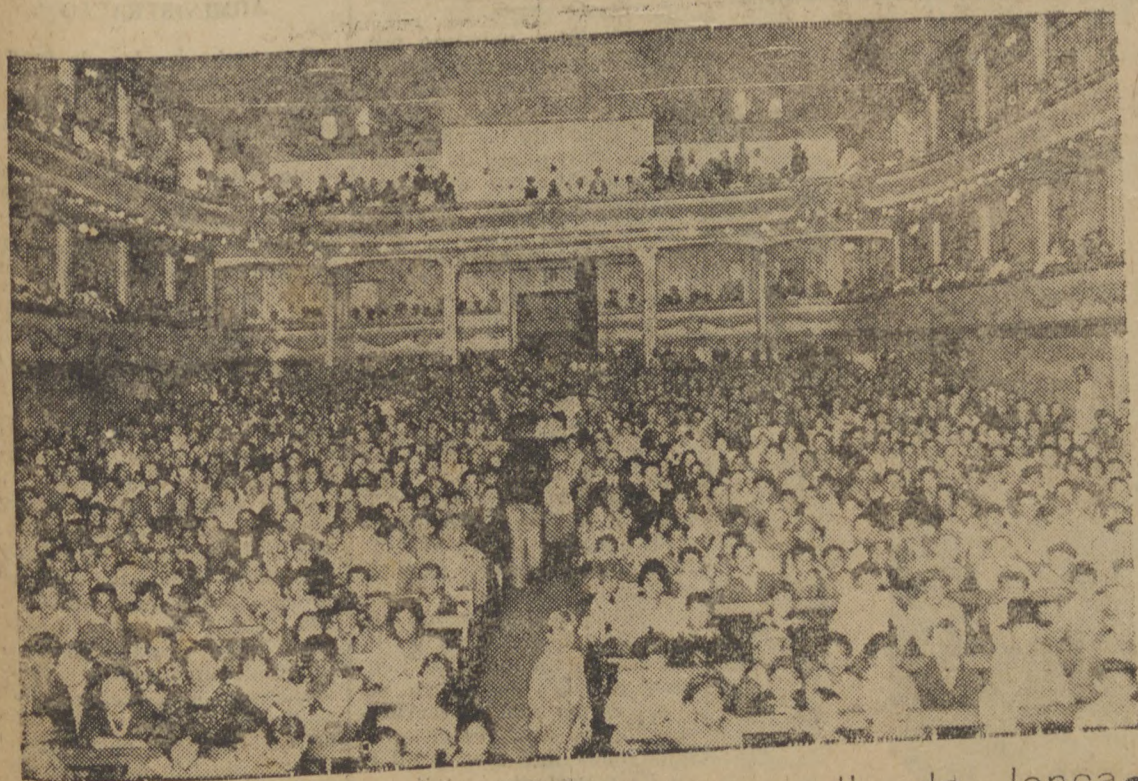

Salão de projecção do «EDEN», no dia do lançamento de um dos seus formidaveis filmes.

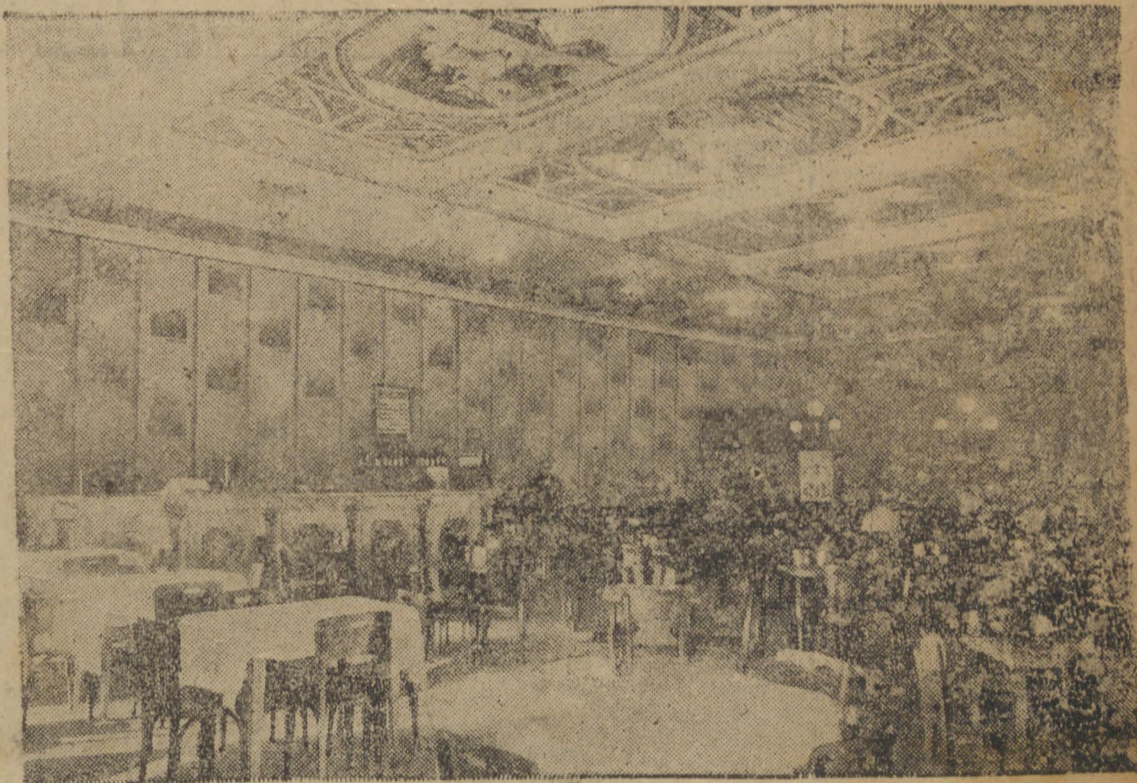

Aspecto parcial do Bar-Restaurant EDEN, que em breve sera inaugurado, e que preencherá todos requisitos necessarios a um estabelecimento de la ordem.

O leitor amigo, detenha-se na pagina, onde encontrará o espetacular programa da Matinée de hoje, constando de 5 estupendos films, aos preços de 1\$ e \$500

A Estação Experimental de Criação de PONTA GROSSA

Ha quem aise dizer que foi medida acertada a criação da Fazenda Modelo de Ponta Grossa, na zona do Estado do Paraná em que se acha situada. Alegam, sem qualquer base solida, a imprestabilidade das terras que formam os Campos Gerais do Estado o que, de facto, dificulta ou quasi impossibilita a produção da forragem necessaria á manutenção dos animais, o que constitue o plantel daquelle proprio Federal.

Os que assim pensam des conhecem, certamente, os fins puramente technicos de estabelecimentos dessa natureza e laboram num lamentavel equivooco, desde que não tomem por base os pontos que, em seguida, vão ser referidos.

Em zonas optimas de produções forrageiras e, consequentemente, de facil criação de animais, uma Fazenda modelo não iria a em do fundamental papel de melhorar a pecuaria, sem outro esforço sivo o fornecido pela propria natureza, com a simples introdução de sangue novo nos rebanhos, transmitido por reproductores puros, importados do estrangeiro.

Fugiria, assim, aos fins uteis a que se destina, que são muitos e complexos. Ou de tudo é facil, não é vantagem produzir-se alguma coisa...

Uma terra acida e pobre de elementos fertilizantes, como a dos Campos Gerais do Paraná, é que uma fazenda modelo entra a representar o seu verdadeiro papel. Ahi terá ella de estudar as forragens capazes de produzir, compensadoramente, ahi terá ella de facilitar ao pequeno criador, que luta com innumerables dificuldades, os conselhos e ensinamentos que colher nos seus arduos mas altamente vantajosos estudos e experiências praticas.

O seu papel de laboratório destinado á colher elementos capazes de remover as estatadas dificuldades que se encontra a cada passo, na exploração economica de suas terras, e depois transmiti-los aos interessados os resultados de suas experiencias, e que começa a beneficiar os particulares, desempenhando-se, cabalmente, da sua mais alevantada finalidade.

Dada a função que cabe desempenhar a estabelecimentos como o que apreciamos, é claro que só em futuro muito remoto poderemos sentir um beneficio financeiro capaz de impressionar aos leigos, porém, quanto mais eficiente for a administração durante o periodo de estudos e observações technicas, maior será a somma de vantagens colhidas pelo País.

As vantagens que compensarão finalmente, as despesas feitas com a manutenção de tão importante estabelecimentos. Cabe, ainda, a estabelecimentos como este promover a realização de exposições, concursos e certames de animais e productos das industrias derivadas, incentivando assim a maior produção e a melhoria das raças; fazer a divulgação e o ensino pratico da zootecnia, lacteicos, avicultura, apicultura, sericultura e agrotologia, bem como da tecnologia e rentabilidade dos productos de origem animal; encarregar-se da organização de projectos, planos e organogramas para construções rurais, referentes a exploração animal e ás industrias della derivadas, fazer estudos sobre o transporte de animais e seus productos, pelas diferentes vias e comunicações, e muitas outras finalidades.

Presentes em seguida a trazer aos nossos leitores uma descrição do que é a Fazenda Experimental de Criação de Ponta Grossa.

A FAZENDA EXPERIMENTAL DE CRIAÇÃO DE PONTA GROSSA

A Fazenda Experimental de Criação de Ponta Grossa, antiga Fazenda Modelo, sede da Inspectoria Regional de Ponta Grossa, que comprehe os Estados do Paraná e Santa Catharina, distante desta cidade 12 kilometros, é a esta está ligada por uma bella e sempre bem conser-

vada estrada de rodagem. Fica situada em optima topographia, num lugar de onde se descortina grande parte dos Campos Gerais de Ponta Grossa e donde se avista a nossa Princesa dos Campos.

Em 1912, o Estado do Paraná, por intermedio do seu então Presidente, doou ao Governo Federal, a area de terras onde hoje está instalada a Fazenda Experimental de Criação.

Em 1923 passou a ser a sede da Inspectoria Regional de Ponta Grossa, que comprehende os Estados do Paraná e Santa Catharina.

Estão sujeitas á administração desta Inspectoria dois campos experimentaes de criação, o de Ponta Grossa e o de Lages, Estado de Santa Catharina, dois pontos de monta, um em Castro, cuja formação se deve aos esforços conjugados do sr. Manoel Ribas, Governador do Estado, dr. Charles Coeuret e sr. Octavio Novaes, Prefeito Municipal daquelle localidade, e outro em Palmas. Cogita-se em instalar, futuramente, um posto de monta em Guarapuava.

Existem, em toda a Região, mais de duzentas estações de monta provisórias, das quaes quarenta estão no Município de Palmas. Este é um dos mais interessantes e uteis serviços a cargo da Fazenda Experimental de Criação de Ponta Grossa, o qual, pelo desenvolvimento que tem li-

produtores machos ingleses 6 Arabes e um Normando (equinos); 9 immentos e 17 immentos catalãs, (asíninos); 18 Roney Marsh, (ovinos); Polland China e Duroc Jersey, (suinos) e 5 caprinos

reproductores femens de quaes os tres principaes tipos economicos (leite, carne e lã) para fornecer as zonas que exploram este ou aquelle ramo, e as zonas de lacteicos. Para isso a Inspectoria Re-

gional tem entre bovinos arimados os tres principaes tipos economicos (leite, carne e lã) para fornecer as zonas que exploram este ou aquelle ramo, e as zonas de lacteicos.

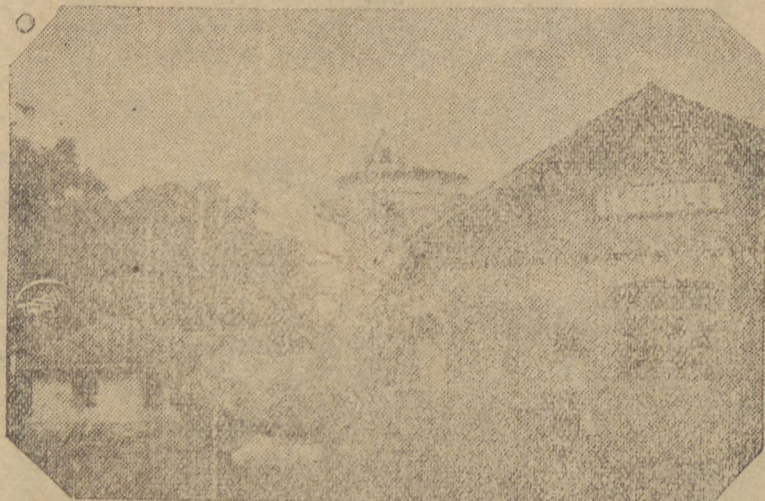

Uma das espectativas estabelecidas da Estação Experimental de Criação

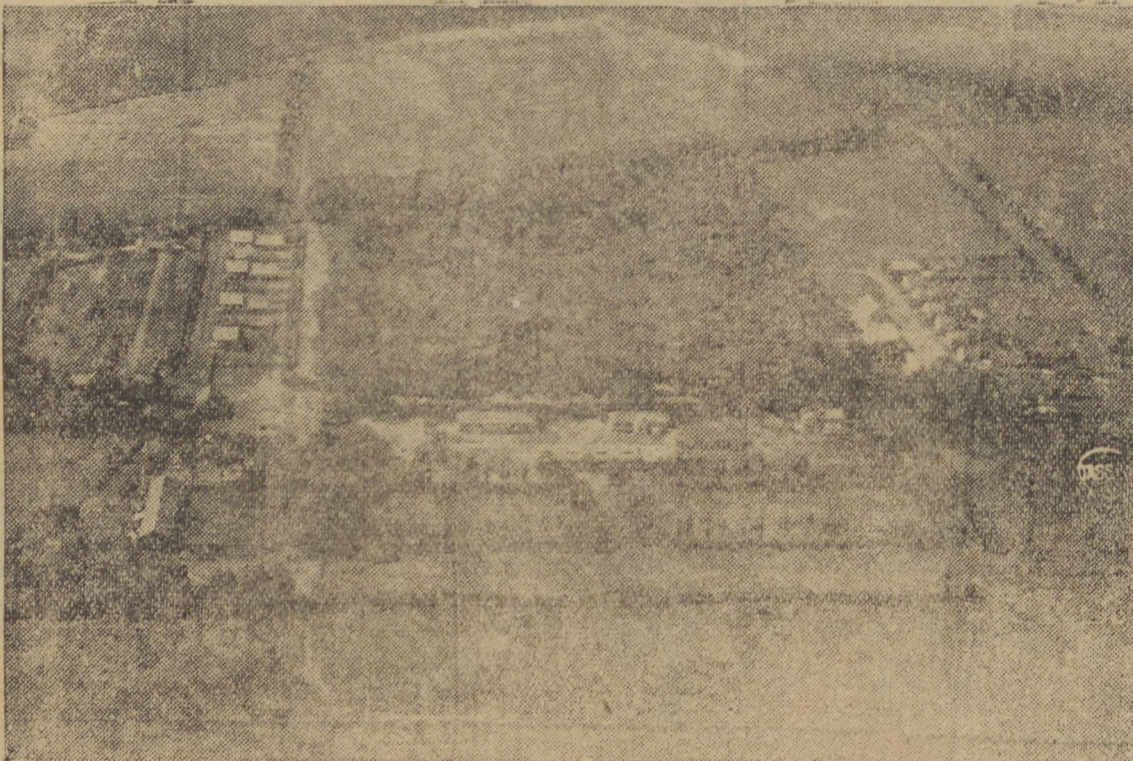

Vista parcial do bem administrado e util proprio federal



"Pierrot", um dos bellos reproductores com que conta a Estação Experimental de Criação

PECUARIA

A sessão de Pecuaria é instalada em optimos estabelecimentos, barrações restritórias, e possui as seguintes raças: Hollandez, Limousine, Caracu, Polled Angus, Flamengo e Normando (bovinos); 4 re-

da Região (Blumenau, Jaraguá, etc.) estão recebendo touros de raças leiteiras.

Para o gado leiteiro possui a sede o gado hollandez, cuja seleção é feita pelo controle leiteiro. Para isto é usada uma balança com gancho, onde se coloca um balde de tara conhecida, uma folha para registro, onde estão as identificações de cada vacca, e os pesos alcançados pelo leite ordenhado de cada vez, são os elementos matematicos requeridos para se conhecer o valor da produção quantitativa.

GADO HOLLANDEZ

Em 1923, o rebanho de gado hollandez da Fazenda compunha-se de vacas mestiças, adquiridas em São Paulo em 1916, e de touros hollandezes importados, os quaes sempre foram escolhidos com esmeroso cuidado pela Directoria Geral do Serviço e Industria Pastoral para aqui servirem como reproductores.

Porém o nucleo de mestiças que, em 1923, nada mais representava para o criador ou para o industrial do que um grupo de bovinos com porcentagens variaveis de sangue hollandez, com apparentes qualidades leiteiras duvidaveis, hoje já pôde ser analisado pelos valores.

GADO LIMOUSINE

Optima raça franceza para o açougue, recommenda-se

producto, que tem sempre a preferencia dos grandes mercados consumidores.

O rebanho da Fazenda vai sendo melhorado de anno para anno, prometendo ser ainda um dos grandes factores no desenvolvimento da criação de bovinos para corte, nesta zona do Estado do Paraná.

GADO CARACU

A raça Caracu é a primeira criada na Fazenda como tipo misto para carne e leite. As primeiras femens foram adquiridas dos melhores fazendeiros de criação do Estado de São. Paulo.

A introdução de sangue Limousine na criação do gado Caracu visa a obter melhores tipos de conformação e postura uniformidade de tipo, sem destruir as vantagens e qualidades de rusticidade, sobriedade, mansidão e uma adaptabilidade sem igual ás condições actuaes do nosso meio.

AGRICULTURA

A sessão de Agricultura da Fazenda Experimental de Criação de Ponta Grossa possui 121 hectares cultivados com plantas forrageiras, prados e silvicultura.

Ahi estão localizados 8 prados artificiaes, de cerca de 6 hectares cada um, divididos entre si por cercas de arame e filas de eucalyptus, estas para proteger o gado contra as intemperies em geral.

Os prados são cultivados de capins diversos, sendo os principaes: rhodes, jaraguá, gordura, hulca, flava, favo rito, kikue, colônia, etc.

As forrageas anuais são divididas em forragens de verão e forragens de inverno.

Entre as primeiras encontram-se: — milho, batata doce, feijão de porco, feijão miúdo, mandioca, cloa-aria etc; e entre as segundas: — vicia, aveia, espangula, centeio, etc.

Existem ainda nesta sessão um pomar com muitas especies de arvores de clima temperado.

Deslha-se esta sessão a procurar a melhor alimentação para os animais.

OFFICINAS RURAES

Esta sessão possui ferraria, selaria e marcenaria, e destina-se a promover com certos de machinas agricolas, construções de estradas etc.

ADMINISTRAÇÃO

O actual quadro de funcionarios da Fazenda Experimental de Criação de Ponta Grossa, dispensa qualquer elogio, pois é do conhecimento de todos o interesse que elles têm tido para com esse proprio Federal, procurando por todos os meios dar maior incremento para a melhoria da pecuaria em o nosso Estado, afim de bem cumprir com a elevada finalidade a que esse estabelecimento se destina.

Elle é composto pelos srs. Dr. Charles Coeuret, Inspector Chefe, Inspector Dr. Neison Ribas, encarregado do Posto de Monta de Palmas, Sub Inspector Dr. Sady Fernandes, administrador da Estação Experimental de Lages, Estado de Santa Catharina, Sub Inspectores Drs. Francisco Brusque e Julio Madureira Bittencourt, Sub Ajudantes Drs. José Luiz Saffini Boutine, encarregado da zona do Rio do Peixe, José Sotero de Angelo e Gastão Pinheiro Machado, Secretário Geral João Ricardo von Borrell da Vernay e almoxarife (interino) Saul Almeida Martins.

Trazendo para estas columnas esta noticia, não podemos deixar de enviar os nossos encomios, de que são merecedores todos os funcionarios da Fazenda Experimental de Criação de Ponta Grossa, estabelecimento esse que honra sobremaneira a nossa cidade.

especialmente pela sua precocidade e adaptabilidade ás condições mesologicas do planalto paranaense. Originada de zonas de terrenos grauiticos, taes quaes os nossos, ella encontra por aqui uma similhaça ao seu habitua, que garante um perfeito exito em sua exploração, ha muitos annos a Fazenda iniciou o seu cruzamento com o gado Caracu, com bons resultados e em Janeiro de 1934 recebeu plantel de animais de puro sangue.

GADO POLLED ANGUS

A raça Polled Angus vem sendo criada na Fazenda desde o anno de 1914, como tipo e bovino para a produção de carne.

O rebanho da Fazenda vai melhorando, com vacas e novilhas importadas do Uruguay e da Inglaterra, as quaes foram sempre servidas por touros dessa raça, escolhidos nos melhores plantéis da Gran-Bretanha.

A raça Polled Angus caracteriza-se pela sua grande adaptabilidade ás condições mais variadas dos meios de criação, pela sua resistencia ao clima frio e ás secas, pela sua prodigiosa fecundidade e pela sua precocidade.

Os bovinos dessa raça não são animais de grande peso, porém se destacam entre as demais raças pela produção de carne, pela alta porcentagem de carne util que produzem e pela qualidade desse

Os ataviadores da cidade

Uma família laboriosa que se tem dedicado a esse mister

É já bastante conhecida de todos os pontagrossenses, a importante e laboriosa família Carlos Moro, cujo chefe, há mais de 20 anos, se vem dedicando ao mister de caçateiro da cidade, prestando assíduos serviços do modernizamento urbano da cidade.

Atualmente, esse mister está confiado a conceituada e importante firma Odino Moro & Irmão, composta pelos distintos cavalheiros Odino Moro e Rolando Moro, dilectos filhos do incançável batalhador, sr. Carlos Moro.

Essa conceituada firma sustenta, como empreiteira, ao importante serviço de calçamento da formosa Avenida Cel. Ernesto Villela, grandes trechos das ruas Santos Dumont, Francisco Rêbs, Theodoro Rosas e Avenida Balduino Taques.

Apparelhadíssima para este mister, pois que a conceituada firma dispõe de pessoal idôneo e pedreiras de grande capacidade para o fornecimento de paralelepípedos, lajes, meios-fios, etc. — a firma Odino Moro & Irmão é, innegavelmente, a que melhores vantagens e seguras garantias offerecem nesse ramo.

O sr. Odino Moro, actual chefe da firma, é um cavalheiro perfeito, de fino trato, cuja orientação criteriosa tem auferido para a firma o maior crédito profissional e o mais lisonjeiro conceito nas transações e contratos que realiza.

Pela mesma retrição de conducta, pauta seus actos o digno socio da firma, sr. Ro-



O sr. Odino Moro socio-chefe da firma

lando Moro, ambos herdeiros do nome honrado do conceituado cidadão sr. Carlos Moro, iniciador do ramo industrial entre nós.

É pois, com extraordinária satisfação que aqui registramos esta noticia, refe-



O sr. Rolando Moro, outro socio da firma

rente á honesta e laboriosa Família Moro — um dos mais bellos exemplos de trabalho fecundo que possuímos em nossa terra.

Seja, pois, este registro uma homenagem merecida ao velho chefe da familia e grande trabalhador, sr. Carlos Moro, e aos seus dois filhos honrados, que são os continuadores das tradições de conceito deixado no preterito por seu venerando progenitor.

Primos Imthoum Ltda.

Commissões - Representações - Conta Propria

Escritorio :
Avenida Vicente Machado n. 33
Caixa Postal, 127

Ponta Grossa - Paraná

Endereço Telegraphico :
«AIR»
Telephone, 152



Nota da Redação

A firma Primos Imthoum Ltda composta dos distintos jovens Srs. Anibal e Alfredo Imthoum, e dentre as suas similares, uma das que se destaca no commercio de representações.

Com dois jovens esforçados e honrados comerciantes, os seus titulares, a lbe dirigir os seus destinos, apreciada firma tem se collocado em evidencia na praça, dados os negocios de vulto que realiza, estando fadada a alcançar maior exito ainda



Representantes de Especialidades Pharmaceuticas e Veterinarias
Dos afamados productos Gambarotta, Cofres Bernardini

Depositarios dos preparados das Uzinas Quimicas Brasileiras Ltda.
Sempre em stock grande quantidade de CAFE, ARROZ, Etc.

Outra fundação imperecível

de Jacob Holzmann

Um registro fugaz, mas significativo, sobre uma casa de diversões que já é uma tradição pontagrossense

Difficilmente se encontra no seio de uma civilização delimitada pelo perímetro ainda mensurável, o olho de uma cidade — um homem que haja deixado, após o seu desaparecimento dentro os vivos, um rastro tão eloquente, tão vivo sobre a terra que habita, com a consciência dos seus cidadãos saudáveis e presentes (soube sel-o melhor do que ninguém!) sr. Jacob Holzmann, que, por uma coincidência fatalíssima da natureza, hoje vive, apenas, nos imberros da mente e na imensa saudade que deixou no coração de sua cidade — da sua Princesa dos Campos — que elle amou com todas as fibras de um coração boazíssimo.

Nesta cidade, que elle tanto idolatrou, deixou elle os marcos inapagáveis de sua força de vontade e de seu espirito de iniciativa em prol de uma civilização.

Ponta Grossa deve a elle as luzes da imprensa diaria e as glorias primeiras da arte, cujas bases elle as lançou numa época impropicia ainda, inçada de difficuldades de toda ordem e que, entretanto, não conseguiram entibiar a força dinamica da



Sr. Alfredo Holzmann, socio gerente da firma

thias das quaes sempre desfrutou o tradicional cinema da cidade.

Já em 1922, contava elle com a cooperação intelligente e operosa de seu filho, sr. Alfredo Holzmann, cuja dedicacão, altamente criteriosa por aquella casa, não é necessario resaltar.

No dia 20 de Janeiro de 1931, foi installado no Renascença o cinema sorro, que equiparou a cidade de Ponta Grossa ás principais do Brasil já então com esse importante melhoramento.

Infelizmente, a morte veio surpreendel-o prematuramente, roubando á cidade um dos seus melhores e mais devotados amigos.

Em 30 de Maio de 1931 passou o Renascença para a nova firma A. Holzmann & Cia., successora da que gravava sob a razão social de Holzmann & Cia., e que é composta dos socios srs. Alfredo e Epaminondas Holzmann.

Nesse acontecimento, o que se lamenta, apenas, é o desaparecimento de um homem de valor, como realmente o foi o sauloso cidadão sr. Jacob Holzmann.

sua compleição psychica de homem de enfiatura equilibrada e de iniciativa realizadora.

Fundando o já tradicional Cine-Theatro Renascença, que conta quasi meio século de existencia, foi elle quem teve a firme perseverancia de fazer dessa casa de diversões familiares o ponto preferido da alta sociedade, que ali sempre foi se recrear com as manifestações legítimas da arte cinematographica, primando sempre por uma rigorosa selecção de filmes educativos e de um requinte artistico incontestavel.

Organizando a conceituada firma Holzmann & Cia., da qual foi sempre o chefe, Jacob Holzmann consolidou essa fundação, que occorreu em 31 de Outubro de 1911.

Em 28 de Agosto de 1928 imprimio elle ao Renascença uma grande reforma, introduzindo ali melhoramentos



Jornalista Epaminondas Holzmann,

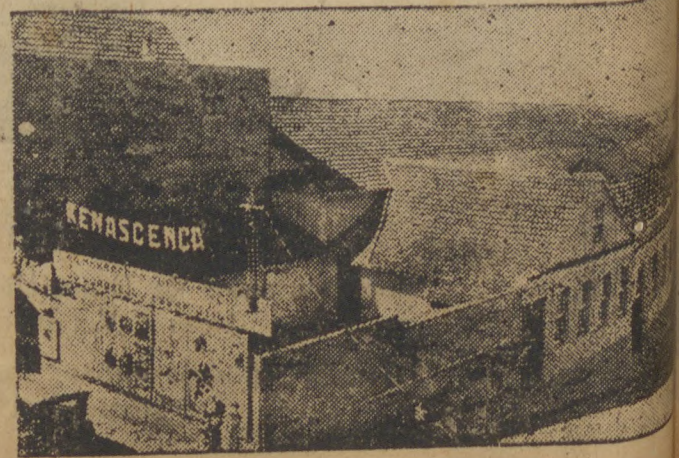

Um flagrante da entrada do

Estação Experimental de Cereaes e Leguminosas

HISTORICO

(No Governo Epitacio Pessoa, quando Ministro da Agricultura o Dr. Afonso Simões Lopes, foi creada em Ponta Grossa a Estação Experimental de Cereaes e Leguminosas.)

Em 1920, a municipalidade de Ponta Grossa, representada pelo saudoso prefeito Cel. Brazilio Ribas, fez doação ao Governo Federal de uma area de terras de 475 hectares, a 7 kilometros da cidade, na colonia Da Luiza ("Pellado"), para ali ser estabelecido esse importante instituto agricola.

No curto periodo administrativo de seu primeiro Director, engenheiro agronomo Hermes de Barros Lima, fez-se o levantamento da propriedade e construíram-se alguns predios para sede.

Da gestão do engenheiro agronomo Paulo da Silva Leitão, a partir de 1922, quando foram iniciados os primeiros ensaios, começa o regular funcionamento da Estação.

Datam de ahi os ensaios de adaptação de variedades de cereaes de inverno (sobre tudo trigos provindos dos paizes europeus e americanos), criação de novas variedades pelo cruzamento das mais adaptadas á região, experiencias com toda a sorte de adubos analyses de terras



Dr. Vespertino Marcondes, illustre director do utíssimo estabelecimento experimental

do o seu laboratorio de estudos de solos, plantas e variedades.

Nestes ultimos annos tem feito analyses de terras e reacção de solos de propriedades agricolas não só deste municipio como tambem de Entre Rios, Tibagy, Castro, Pirahy e outros, tendo-se em geral constatado que as nossas terras são acidas e pobres de phosphatos.

Nos campos de experiencias da Estação os resultados confirmam essas analyses pois, para a obtenção de boas colheitas de cereaes, é indispensavel a applicação de fortes doses de calcario para corrigir a acidez do solo ao par do emprego de uma boa dose de adubos phosphatados.

SELECCO E CRUZAMENTOS DE TRIGO

Dentre mais de 500 variedades de trigo experimentadas neste estabelecimento somente as seguintes, das quaes a Estação vem separando linhagens puras com as denominações de Ponta Grossa, 1, Ponta Grossa, 2, etc., têm prosperado:

- 1; Pol'ya' ou 142 (Ponta Grossa 1);
- 2; Separado do n. 143, idem
- 3; Separado do n. 11, idem
- 4; Ariosto 4, idem 4;
- 5; De Barba vermelha, idem
- 6; Barleta E. Ribas, idem 6;
- 7; Mariloba, idem 7.

Estudando o cyclo evolutivo, resistencia á ferrugem, etc., a Estação tem procedido varias hybridações, possuindo actualmente, a partir de 1928, 27 cruzamentos de trigos.

MACHINARIO AGRICOLA

Acha-se regularmente aparelhada de machinas agricolas.

Para preparo do solo presue desde o simples arado de aiveca e grade a tracção animal, até as charruas de dois discos e destruidores de 32 discos para tractor.

Fez o estudo comparativo do trabalho dessas differ-

tes machinas e ache-se habituada a fornecer aos interessados os custos e rendimentos dos trabalhos com mesmas.

Duas bombas electricas (conjugadas), uma da marca Siemens outra Marelli, situadas em duas optimas fontes, abastecem de agua, actualmente com factura, todas as dependencias do estabelecimento.

O TRIGO PRODUZIDO NO TRIENNIO

Em 1932	16.879 Kgs.
" 1933	13.501 "
" 1934	19.360 "

Trata-se da variedade da grande cultura "Ponta Grossa 1"

Qualidade da semente da safra de 1933

Rendimento hectare	507 Kg.
Peso do ectolitro	77 "
Poder germinativo	95 o/o
Pureza	95 "

Qualidade da semente da safra de 1934

Rendimento hectare	740 Kg.
Peso do hectolitro	70 "
Poder germinativo	95 o/o
Pureza	96 "

OUTRAS CULTURAS

O estabelecimento se ocupa alem de outras culturas de inverno (centeio, aveia e cevada), do melhoramento e multiplicação de variedades de milho (amarelão, crystal, cattete, Assis Brasil, etc.), arroz (cattete, mallão branco, honduras), leguminosas diversas (cowpeas, sojas, mucunas, etc.) visando sobretudo a adubação economica das terras.

A semente, reservada a parte destinada ás culturas da Estação, é toda distribuida gratuitamente aos agricultores, por intermedio da Inspectoria Agricola da 9ª. Região, em Curitiba.

AREA DE TERRAS CULTIVADAS

Em 1933:

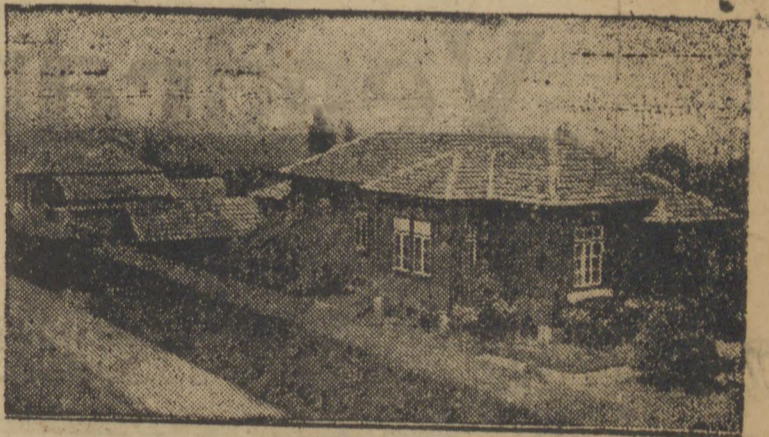

Typo das muitas residencias de funcionarios

Culturas de inverno	18 hectares 9800 m ²
Culturas de verão	17 hectares e 5500 m ²
Total:	36 hectares e 5300 m ²

Culturas de inverno	20 hectares e 7000 m ²
Culturas de verão	28 hectares e 5800 m ²
Total:	58 hectares e 2800 m ²

A gestão do operario e competente engenheiro agronomo, dr. Vespertino Marcondes de França, tem se revelado por uma série brilhante de innovações inteligentes, das quaes resultaram grandes beneficios para o estabelecimento, que tem correspondido, em todos os detalhes, ás grandes finalidades justificativas de sua instalação.

Nucleo scientifico de experiencias agrarias progressistas, visando o encaminhamento da lavoura para a cultura racional, desarticulada da rotina da Estação Experimental de Cereaes e Leguminosas, orientada pela comprovada dedicação, esforço e intelligencia do Dr. Vespertino Marcondes, seu actual director, vem alcançando os fins a que se destina, com resultados extraordinarios e dignos de registro, razão pela qual o "DIÁRIO DOS CAMPOS" felicita sinceramente o director titular do importante estabelecimento federal.

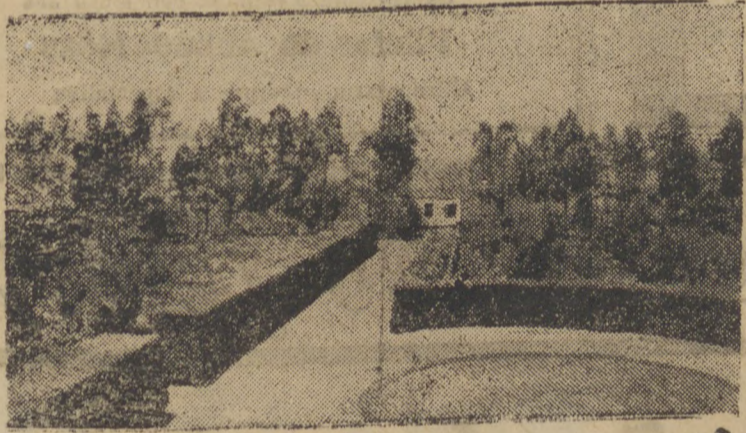

Vista parcial da Estação Experimental de Cereaes

observações meteorologicas, custo do trabalho das machinas agricolas, etc.

Até Março de 1933 durou a gestão daquelle profissional, muito encarregado para á sua eficiencia o esforço valioso dos seus auxiliares, dentre os quaes tiveram actuação destacada e pelo seu maior tempo de serviço, os engenheiros agronomos Gil Steja Ferreira (chefe da secção de biologia) e Vespertino Marcondes de França (chefe da secção de chimica).

Desde Março de 1933, por ter sido posto á disposição do Governo de São Paulo aquelle Director, a Estação Experimental de Trigo — (hoje Estação Experimental de Cereaes e Leguminosas pela reforma Juarez Tavora) — passou a ser dirigida pelo agronomo Vespertino Marcondes de França á testa da qual direcção se encontra até o presente. São actuaes Assistentes de biologia e de chimica, respectivamente, os agronomos Ceza Pereira Cardoso e Carlos de Azevedo e Ajudante tecnico Joaquim Corrêa de Miranda.

OUTROS FUNCIONARIOS EMPREGADOS

(Alem dos funcionarios technicos acima citados, conta a Estação com um Escripturno, um Escrevente-factylographo e um Porteiro almo xante que constituem o pessoal do quadro da Secretaria. Ha ainda uma meteorologista, e dois auxiliares de secção, um feitor, um carpinteiro-mechanico e 28 trabalhadores rurais.

ANALYSES DE TERRAS

A medida das possibilidades de ar a Estação municipal



Uma das machinas em trabalho

Para ser aprovado a lei de reajustamento dos vencimentos dos militares

Foi necessária a sequestração de um deputado!

RIO, 27 (D.) — Foi aprovada hoje, em 3.ª discussão, na Câmara dos Deputados, a lei sobre o reajustamento dos vencimentos aos militares.

Tinha-se como certo que esse projecto não seria aprovado, dado o facto de o vir combatendo renhidamente o deputado Mozart Lago. Este deputado, porém, desapareceu hoje desta capital, diz-se que sequestrado, e a aprovação foi feita sem novidade...

Outro valor insigne na orbita de Trabalho

Um outro valor insigne, que se tem destacado na imensa orbita das actividades constructivas, é o distincto cidadão sr. Antonio Martins, importante industrial cidadão e acreditado constructor em nossa cidade.

ca em que se resgam os proprios tratados internacionais... O seu trato lhano, cavalheiresco, conquistou-lhe um grande prestigio em todas as rodas industriais e de outras actividades, onde o seu nome é sempre recebido com o acatamento que se deve a um homem de bem.

Que uma pessoa não seja apreciadora da arte musical, da arte choreograficaca, vá lá! O de que ninguem, sendo normal, pode deixar de ser apreciador é da arte vidamentaria, da arte preensina o bem trajar.

Quem se veste com esmero denota espirito equilibrado, bom gosto, denota possuir qualidades distinctas; quem se traja mal mostra ser anormal, ter desalinhado, ser desorganizado em todo o mais na vida.

Vista-se V. S. com esmero procurando a renomada

Alfaiataria Vendrami

Caetano Vendrami

RUA 15 DE NOVEMBRO N. 44

Technicos consumados. Varios e lindissimo sortimento de fazendas. Para o proximo inverno, que se annuncia rigorosa, os mais lindos padrões de ca semiras apropriadas, para ternos e sobretudos. A roupa que Alfaiataria Vendrami lhe fizer o fará apresenta v l e recommenda-lo-à como homem distincto em qualquer parte!

Armazem Berger

Armazem de Seccos e Molhados Conservas etc; — Deposito de Bebidas

MOINHO GLORIA Café Puro de Primeira

Anexo uma Secção PADARIA B scuotos, Bolachas etc

Jahyr Berger

Rua Balduino Taques n. 87
Caixa 52 - Phone, 175

Ponta Grossa Parana

Decretos do governo

CURITIBA, 27 (De nossa succursal, pelo telephone) — O governo do Estado lavrou hoje os seguintes decretos:

— removendo a prof.ª normalista America da Costa Saboia da regencia de uma das classes do Grupo Escolar Senador Correia, de P. Grossa, para a Escola Isolada da U. Operaria desta capital; a pedido, a prof.ª provisoria Olympia Cenoviz da regencia da Escola Mixta de Pomhal para a de Faxinal, ambas no municipio de Ypiranga.

Alhur Penteado de Almeida

A cidade foi ontem abalada com o prematuro passamento do conceituado cidadão sr. Arthur Penteado de Almeida, Casado com a ex.ª senhora d. Sara Santos de Almeida, de cujo consorcio deixa 8 filhos, e irmão dos srs. Generoso, Euolydes Antonio e Aldo Penteado de Almeida.

A morte do conceituado cavalheiro foi geralmente sentida e os seus funeraes realizaram-se hoje com grande acompanhamento.

A' exma. familia do extinto as nossas sinceras condolencias.

guindo em uma vida toda consagrada ao trabalho honesto e a uma actividade pejada de intelligentes iniciativas.

Mais um dynamico vender nas pugnas do trabalho

Mais um registro abrimos, nesta edição especial, para render merecida homenagem a um homem digno, que se fez pelo estorço honrado de sua propria iniciativa, nos entroveos incrementos mas arduos do trabalho honesto — o sr. José Carlos Moro, cidadão conceituado con-

merciante acreditado e industrial de prestigio.

Exercendo, a um tempo, varias actividades proficuas, o sr. José Carlos Moro tem grangeado a immensa consideração de que desfruta, graças a firmeza do seu caracter, sempre fiel aos compro-

SI FORDES A' CURITIBA

Procure divertir se no "Casino Brasil"

Sempre novidades. Aberto desde as 21 horas

Numeros sensacionais por artistas internacionais e inumeras Girls vindas do Rio e S. Paulo.

Completo serviço de restaurante "a la cart" por preços modicos

Casino Brasil

Praça Zacarias no. 614

O Zeppelin atacado por uma AGUIA!

RIO, 27 (D.) — Telegrammas aqui recebidos annunciam que, quando atravessava o Atlantico, o Graf Zeppelin foi atacado por um grande aeronave, entretanto, passouo gigantesco, que se presume ser uma aguia, o

qual, com violentas bicadas, fez-lhe um rombo no casco de cerca de dois metros. A grande aeronave, entretanto, proseguiu viagem sem mais novidades.

missos assumidos perante a sua enorme clientela.

O Japão ofereceu um empréstimo de 40 milhões de libras

Commerciante, goza de lisongeiro credito na praça, onde é sobejamente conhecido; industrial de prestigio, consagra tambem a sua actividade ao mister de calceteiro, recebendo empreitadas relativas ao ramo e dellas se desempenhando com proficiencia e lisura exemplares.

RIO, 27. (D.) — O governo brasileiro acaba de receber uma offeria do Japão, que se propõe a emprestar 40 milhões de libras ao nosso paiz, mediante condições favoraveis, se for permitida a entrada de maior numero de imigrantes japonezes no Brasil.



Milhaes de pessoas tomam diariamente as

Pillulas do Abbade Moss

que evitando absolutamente a prisão de ventre dão sempre resultados positivos no tratamento das doçucas do Estomago, Fígado e Intestinos e suas inumeras consequencias como sejam:

Dores de cabeças, indigestões, retenção de bilis, pesadelos, fastio, vomitos, peso no estomago, más digestões, insomnia azia.

Os resultados colhidos com o uso das

Pilulas do Abbade Moss

Ultrapassam sempre a expectativa

V. S. já pensou no futuro?

Ainda não é tarde!

Faça hoje mesmo uma prosposta com as condições detalhadas do plano ou a visita do Agente desta cidade, da

Auxiliadora Predial



Procurem inteirar-se das grandes vantagens do Plano B, com todas as garantias em seus depositos com juros de 50% de Capitalizados semestralmente.

Garanta o seu futuro e o de sua familia adquirindo um lar proprio

"A Auxiliadora Predial"

o auxiliará a faze-lo de maneira vantajosa

Agente em Ponta Grossa

Eduardo Virmonde

Caixa Postal 117

Assassinado em um baile Os ferroviários convidados para nova greve

Um jovem distinto é faqueado injustificadamente, vindo a falecer, em Cachoeirinha.

Domingo ultimo, em Cachoeirinha, um acontecimento triste encheu de sensação a cidade. Em um baile que ali se realizava, um jovem geralmente estimado e membro de distinta familia, fôra covardemente ferido, á faca, sem um motivo de sua parte, que justificasse tão brutal gesto. Também aqui, onde José Maria Camargo contava uma amizade de amigos e admiradores, essa noticia repercu-se dolorosamente.

tores os pormenores do crime obtidos por sua reportagem.

De regresso de Jaguarihyva, onde fôra assistir a um "match" de futebol, José Maria dirigiu-se á casa de João Maria Silva, na qual se realizava um baile.

Como convidado que era, José Maria divertiu-se animadamente durante todo o transcórter do baile. Ás 3 horas da madrugada o baile terminou.

Retiravam-se já os convidados quando resolveram continuar a festinha. Voltaram, pois, todos e o baile continuou. A horas tantas, José Maria,

mulher de João M. Soares ao tocar o "jazz", tirou a para dançar.

Finda a dança, João M. Soares chega-se a José Maria e vibra-lhe, inesperadamente, violenta e mortal facada.

O jovem cahe banhado em sangue, sendo socorrido pelos presentes.

Transportado, a seu pedido, para Jaguarihyva, ahi chegou ás 9 horas da manhã de 22, sendo operado pe o dr. Edmundo Mussi, auxiliado por Sezinando Andrade, professor publico e particular amigo da victima.

Foram baldados, entretanto, os esforços medicos; á 1,35 da madrugada de 23 o

Conforme já tivemos oportunidade de noticiar, os srs. Albino Santos e Orlandino Pinto do Nascimento, presidente e advogado do Sindicato Ferroviario da Linha Paraná-Uruguay, não lograram obter o tão peiteado e desejado aumento de vencimentos aos obreiros da S. P. R. G. Os dois alludidos se-

nhores voltaram a Curitiba para tratarem de assumpto. Antes, porém, o sr. Albino Santos convocou, aqui em Ponta Grossa, uma "assemblea do Sindicato, para expor aos ferroviários o fracasso dos entendimentos para o reajustamento dos salarios.

Nessa occasião, o sr. Albino Santos conceitou os ferroviários a uma nova greve.

Entretanto, tudo leva a crer que esse novo movimento parredista não será levado a effeito, pois a familia ferroviaria acha-se hoje dividida, e o grupo antagonico ao do sr. Albino Santos, no qual figu-

ram os srs. Pedro Nunes, Alvaro Stóli, Jacob Campiani e outros, já se manifestou

Renovação parlamentar

RIO, 27 (D.) — A Camara dos Deputados deu por encerrada hoje a sua actividade. Em maio proximo deverão tomar posse os ndvos deputados. Para presidente do Senado foi escolhido o nome do sr. Medeiros Neto.

contrario a uma nova greve. Ademais, a questão do aumento dos vencimentos aos ferroviários, está affecta ao governo federal, que, de uma maneira geral, está procurando reajustar os salarios de todas as ferrovias do Brasil.

Gymnasio Regente Feijó

EDITAL N. 18
Curso de Madureza

De ordem do sr. director, levo ao conhecimento dos interessados que se acha aberta, neste Estabelecimento, a matricula para os candidatos ao curso de madureza, até o dia 30 do corrente.

As aulas deste curso serão iniciadas no dia 2 de maio. Informações poderão ser solicitadas na secretaria do Gymnasio das 8 ás 11,30, da 1 ás 5 e das 19 ás 20 horas.

Secretaria do Gymnasio Regente Feijó, 23 de abril de 1935.

SUZANA ICART
Secretária

Uma homenagem de inteira justiça

Prestada a um verdadeiro apostado da sciencia

O illustrado e benemerito facultativo sr. dr. Francisco Burzio, a quem o povo de Ponta Grossa deve inestimaveis e inesqueciveis beneficios, seguirá, dentro em breve, para a Italia, onde vai fazer uma pequena estada de repouso.

Por essa razão, os seus inumeros amigos, representantes da cidade, offereceram-lhe hontem á noite um grande banquete, no amplo salão do Café Pieter, servido fidalgamente a centos e poucos talheres.

Falou, offerecendo a homenagem, o Dr. Oscar de Paula Soares. O illustre benemerito homenageado agradeceu em seguida. Fizeram ainda uso da palavra os srs. Fidelis Augusto Alves, em nome do sr. Prefeito municipal, o dr. Benjamin Mourão e o nosso ocmpanheiro sr. João Hoffmann Junior, em nome do DIÁRIO DOS CAMPOS. Participaram da homenagem os elementos mais representativos da cidade, autoridades e representantes da imprensa.

Em edição subsequente



daremos amplos detalhes dessa mui significativa homenagem.

Deve à ser eleito hoje governador do Paraná

RIO, 27 (D.) — Os telegrammas procedentes de Belém mostram ser ainda o sr. Barata o candidato ao cargo de governador do Paraná. O major Barata tem a sua disposição um verdadeiro exercito, tendo conseguido organizar até mesmo uma tropa de assalto.

A Assembléa Constituinte foi convocada para hoje, ás 13 horas, afim de eleger o novo governador.

Temem-se novas alterações da ordem.

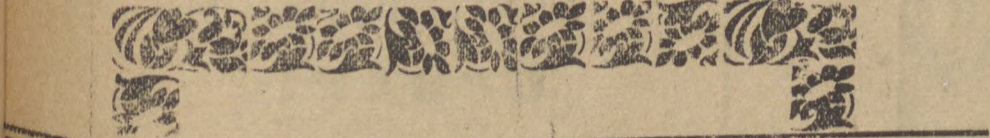

Ramenzoni

é o rei dos Chapéus, em lindas cores ultimas novidades.

Cemisas e gravatas, lindos padrões

Preços barattimos. - Só na **Chapelaria Chaiben** de **Uady A. Chaiben** Rua 15 de Novembro, 18

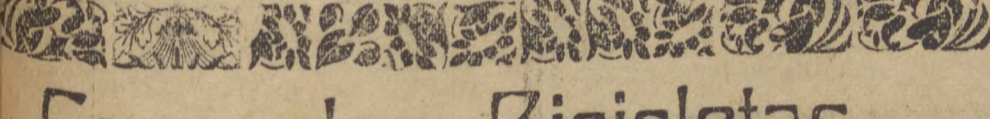

Casa das Bicycletas

Praça Barão do Guarauna, 8
Proprietario

Ary de Geus

Alugam-se, Vendem-se, Consertam-se e Permutam-se

Bicycletas

Stock permanente de Bicycletas novas e deusas e bicycletas de crianças, senhoras e cavalheiros

Tem sempre em stock todos os pertences de bicycletas.

Pneus de todos os tamanhos

RENASCENÇA

Hoje — Domingo — Hoje
A's 2,15 da tarde Grandiosa Matinée, com os seguintes filmes:

No paiz do Ouro
desenho sonoro

O Barateiro
Comedia

Metrotone News, 233

E' assim que eu Gosto

com Gloria Stuart, Roger Prior, Marian Marsh, Shirley Grev, Onslow Stevens, Lucille Gleason, Mickey Rooney, Eddie Gribbon, Merna Kennedy e Mae Busch.

Cavalheiros — 1\$500 Senhoras — 1\$000

DOMINGO "SOIRE'E ELEGANTE"

No paiz de ouro
Metrotone News, 233

LIANE HAIDE, a linda «estrela» de «Tua só que ro ser», WILLY FORSTER, o director de «Sinfonia Inacabada» e PAUL KEMP, o aplaudido comico de «Uma canção para voce» na encantadora opereta falada e cantada em alemão,

Sua Alteza quer Casar

Os ambientes apresentados são belissimos, quer os de interior quer os naturais. Ha festa maravilhosas nos jardins do castelo da princeza. E, alem disso, teremos oportunidade de ouvir, musicas de autores celebres, entre as quais lindas melodias de Mozart. Super-produção da CINE-ALLIANZ DE BERLIM, a produtora de «Sinfonia Inacabada».

Amanhã - 2a.feira

Cavalheiros 1\$500 — senhoras 1\$000
Spencer Tracy, Madge Evans e Lois Wilson

em

O Conta Prosa

Super-filme da
Metro-Goldwyn-Mayer

ESPORTES

Operário Ferroviário S. C.

Ao traçarmos estes ligeiros comentários sobre a vida esportiva campeza, não será justo que homenagear o mais antigo de seus gremios, que tantas glórias trouxe para o nome esportivo de nossa terra.

Fundado em 1.º de Maio de 1913, por um punhado de apaixonados e esforçados o "Operário" atravessou magnificamente mais de 4 lustros, honrando sempre, com os seus feitos, o esporte pontagrossense.

Da memória de todos, a dos mais empolgantes jogos em que o valente "Operário" participou se sobressai, no anno de 1922, vencendo a poderosa representação paulista, pela qual foi abatido, em um dia, a má sorte, pela insignificante vantagem de 2x0.

Muitos, multissimos feitos gloriosos do veterano clube, poderíamos lembrar, a razer desta ligeira chronica, mas não fazemos, porém, porque os esportistas contemporâneos que acompanham de perto o desenvolvimento esportivo de nossa terra, guardam insistentemente essas passagens que o guiam a nossa história esportiva.

A deslumbrante exposição de trophes riquissimos que estão expostos na sede do valoroso clube que nos deu Romano, o insuperável arqui-vitorioso, é o attestado vivo da sua valor e de sua pujança.

Diversas foram as phases por que passou o gremio alvinegro, algumas dellas de esfacelamento natural, consequente do arrefecimento do entusiasmo esportivo em nossa terra, e outras em que, de victoria em victoria, aumentava o renome e a importância do nome da nossa cidade.

Foi um dos fundadores da LPD, a qual tem sempre o seu valioso e estimavel concurso, tendo sido sempre o mais forte concorrente aos campeonatos regulares daquela entidade da qual é campeão nos annos de 1928, 1929, 1930, 1931 e 1933.

Desde a sua fundação, o valoroso gremio de Villa Officinas teve o concurso valioso da brava classe ferroviaria, de onde sahiam sempre o maior numero de seus defensores. Esse apoio como resultado a deliberação tomada no anno de 1933, pelos seus componentes, em modificarem o nome tradicional do Operário S. C. para o de Operário Ferroviário S. C., homenagem justa prestada aos esforçados ferroviarios.

Foi sempre crescente o progresso do gremio princezino sobre o qual estamos nos referindo. Mas nenhuma epocha proveitosa atravessou o veterano clube, que superasse o periodo de 1933 a 1935, sob a presidencia dinamica de Ricardo VVagner, o grande esportista que tem introduzido, extraordinarios

mellhoramentos e a mais perfeita organização em todos os departamentos do mesmo clube. Em sua proficua gestão foi construido o novo campo de esportes, com magnifico pavilhão; a sede foi completamente remodelada,

brica de calçados Clark instituiu uma riquissima taça para ser disputada entre os quadros do Operário Ferroviário e do Nova Russia, no dia 1.º de Maio, no campo do ultimo.

A excursão do Operário a Palmeira

Conforme está amplamente noticiado, seguirá hoje para a vizinha cidade de Palmeira a turma principal do Operário Ferroviário que ali vai disputar uma partida amistosa com o Ipiranga.

A directoria do Operário Ferroviário está organizando uma caravana, cobrando a passagem ida e volta a 500.00 por pessoa.

A viagem será feita pelo

expresso das 14 horas e o regresso a noite do mesmo dia, pelo mixto.

Tem sido enorme a procura de passagens. Os interessados devem se entender com a directoria do Operário Ferroviário.

A Prefeitura Municipal avisa os interessados que está cobrando durante o corrente mez de Abril o imposto de Licença sem

titidade subtrahida o valho esportista sr. João Annes Sobrinho.

O Guarany vai construir a sua praça de esportes

O sympathico gremio su-

bro-negro está ultimando as negociações que visam a ter da Caixa Economica, um empréstimo de 30 contos de réis. Com essa importância o Guarany vai concluir a construção de seu estádio, que será então um dos melhores do Estado.



O quadro do Operário Ferroviário S. C.

sendo actualmente um magnifico ponto de reunião para os seus associados. E o operoso presidente ainda promete mais, pretendendo iniciar, em Setembro proximo, a gramação do campo e a criação de outros departamentos em que se cultiva outras modalidades de esportes.

LIGA PONTAGROSSENSE DE DESPORTOS

Em 12 de Março de 1928 uma pleiade de esportistas esforçados, animados pelo entusiasmo de Luiz Guimarães, fundava a valorosa entidade da rua Engenheiro Schamber, com o concurso de 9 clubes.

Para os descrentes a organização que surgia teria uma vida curta, por isso que, em materia esportiva, nunca havia vingado em nossa terra a organização, em terreno firme, de uma entidade que pudesse cumprir os fins cotinuos, congregando em seu seio todas as agremiações esportivas da localidade.

Mas a LPD, prosperou, mercê da dedicação e esforço de seus dirigentes, e hoje, como suprema gestora do esporte princezino, grandes benefícios vem prestando á mo cidade que se dedica ao esporte bretão.

Conta a LPD, actualmente, com 7 filiados: Operário Ferroviário, União Campo Alegre, Guarany, Olinda, Americano, Nova Russia e Germania.

Acha-se na presidencia da victoriosa entidade princezina, desde o anno de 1931, o esforçado esportista sr. dr. Jayme Gusman, a quem aquella Liga deve valiosos e assignalados serviços.

Justa, justissima foi, portanto, a sua recente reeleição para aquelle alto cargo.

LIGA ATHLETICA MUNICIPAL

Em 1933 um grupo de esportistas, compreendendo a

necessidade de congregar em torno de uma entidade municipal, os diversos gremios esportivos varzeanos, resolveu fundar a novel Liga Athletica Municipal, com o concurso de 5 clubes.

A nova entidade varzeana já realizou 2 campeonatos regulares, sob os melhores auspicios.

Em data de amanhã realizará o tradicional torneio "inictum", da temporada de 1935, no qual tomarão parte todos os seus filiados, em n. de 7, que são os seguintes gremios: Savoia, Corinthians, Olinda Extra, Operário Ferroviário Extra, Villa Estrella, Palmeira e Estrella do Sul.

Preside os destinos da en-



Sr. Ricardo VVagner

A 1.º de Maio proximo o valoroso gremio princezino completa o seu 22.º anniversario. Antecipadamente, prestamos-lhes as nossas mais sinceras homenagens, apresentando aos seus dirigentes os nossos applausos pela directriz traçada, que tanto tem honrado e enobrecido o esporte da nossa cidade.

Estamos seguramente informados que a afamada fa-

Farmacia Milka
DE
Viuva Milasch & Cia.

Sob a direção do competente Farmaceutico
Dr. Leopoldo Pinto Rosas

Secção de Laboratorio — Stock permanente de drogas e preparados nacionaes e estrangeiros

Rua Cel. Claudio N. 39
Ponta Grossa - Paraná

D. A. Mourão

Representações, Comissões e
Consignações

ENDEREÇOS:

Caixa Postal, 45 - Fone, 398
Telegrama : "Mourão"

PONTA GROSSA - PARANÁ

Agente e Depositario do Moinho de trigo
Beão Jr. & Cia.
'Dolores', 'Sara' e Delí

As unicas fari-nhas que contem trigo Paranaense

Seguros contra fogo!
Só com a Companhia que segura o mundo inteiro
"Liverpool"