Estaria em andamento uma aliança Getulio-Adhemar

Realizar-se-á amanhã a convenção nacional do PSP, escolhendo o candidato ao Catete

RIO, 18 (DB) — O vespertino o «O Globo» abre sua primeira página sob manchete: «Getulio e Adhemar lançaram um Candidato» com o seguinte noticiário político: «Podemos adiantar, baeados em informações do sul, que Walter Jobim enviou uma correspondência ao governador de São Paulo afirmando que seus compromissos relativamente a efetivação da «Mesa redonda» estão de pé.

Por outro lado, o sr. Getulio Vargas dirigiu-se ao chefe do Executivo bandeirante encarecendo a necessidade de permanecer o sr. Adhemar de Barros a frente do govêrno paulista, como garantia de tranquilidade ao país e para evitar possiveis manobras que poderiam seguir-se ao seu afastamento dos Campos Elisios. O assunto diz respeito a uma aliança entre Vargas e Adhemar, visando fazer o proximo presidente da Republica. Escolheriam um candidato comum elemento das classes produtoras. Como se sabe, ha muito Adhemar de Barros vem proclamando que o Brasil precisa um «gerente» para cuidar dos seus negocios. Afim de que o governador paulista possa estudar mais detidamente os documentos que recebeu em virtude de não ter sido ainda realizada a «mesa redonda» concertada para Porto Alegre em São Borja está práticamente assentado o não lançamento de sua candidatura a sucessão do general Dutra no dia 20 ou seja depois de amanhã. Amanhã sob a presidencia de Adhemar de Barros realiza-se a Assembleia Nacional do PSP para renovação dos quadros dirigentes. Essa assembleia pode convocar a convenção ou adia-la. Mesmo



SR. ADHEMAR DE BARROS

convocando-a tal fato não significará que se vá escolher imediatamente o candidato do partido ao Catete.

Limitar-se-ia por exemplo a ratificar os entendimentos de Adhemar de Barros com Getulio Vargas, Walter Jobim e outros politicos credenciando-o para prosseguir as demarches. Ha expectativa nos debates em torno do lançamento da candidatura do governador paulista uma vez que muitos setores do partido insistem em que Adhemar de Barros se apresente no campo da luta de qualquer maneira já a esta altura. A julgar-se pelas estimativas nos meios ligados nos Campos Elisios porem tais setores não conseguirão que prevaleça esse ponto de vista em virtude das razões citadas».

— — —

RIO, 18 (DB) — Pelo Diretorio Nacional da agremiação do governador Adhemar de Barros foi distribuida hoje a imprensa a seguinte nota: «O Partido Social Progressista fará realizar amanhã na sala do Conselho da ABI, as 17 horas e meia Assembleia Geral Ordinaria que apreciará o relatorio do diretorio Nacional, sôbre suas realizações em 1949 aprovará as contas a elas referentes elegerá o diretorio, Conselho Nacional do Partido para o novo periodo. Sexta-feira as 17 horas no Auditorio da ABI será realizada convenção nacional para escolha dos candidatos a presidencia e vice-presidencia da Republica».

Para essas duas reuniões já se encontram nesta capital numerosos delegados municipais, secções estaduais entre os quais Virgilio Santa Rosa, do Pará, desembargador Luiz Cortes do Maranhão, senador Olavo Oliveira do Ceará, senador Reginaldo Cavalcanti do Rio Grande do Norte e outros.

— — —

RIO, 18 (DB) — O senador Ismar de Gois Monteiro falando à reportagem disse que quando ocupar a tribuna do Senado para continuar suas criticas aos desmandos do governo de Alagoas, não irá revidar as injurias assacadas à sua pessoa que não se respondem com simples palavras. E traçando sua ação acrescentou: «Analizarei como homem publico defendendo-me como imperativo dever.

Fui eleito em Alagoas pelo PSD e PTN que me apresentaram como candidato. O PSD de Alagoas foi organizado por mim, por determinação do então presidente da Republica senhor Getulio Vargas.

Todo o mundo sabe que os partidos ainda não alcançaram nem de longe as caracteristicas de entidades nacionais. Aqueles mesmos que demagogicamente tanto acusam os partidos regionais, são os mesmos que de socapa provocam confusão e cisão dentro dos seus partidos. E' dificil, por isso, dentro dessa confusão reinante responder algo de positivo ou certo. Sei apenas que sou pessedista, recebendo sempre a todos os momentos as mais inequivocas provas de solidariedade dos meus correligionarios. Tenho minhas preferencias pessoais é verdade, pois nunca fiz segredo delas, mas dentro do espirito nacional partidario, disciplinadamente, continuarei a ser pessedista. Se porem, continuar essa nefasta desagregação politica não sabemos onde iremos parar. E' preciso esclarecer que não me refiro a golpes porque esses patriotismos e desassombros manifestados pelos chefes das forças armadas já fulminaram com declarações publicas».

RIO, 18 (DB) — Deante dos termos do telegrama do presidente Dutra ao PSD fluminense, o governador do Estado do Rio deve estar convencido de que foi precipitado o seu rompimento. Aliás já ontem se admitiu que aquele governador estaria disposto a reconsiderar sua atitude, havendo probabilidade de que acabe indo para o Senado numa recomposição que está em andamento.

A proposito disse o senador Pereira Pinto amigo do coronel M. Soares pertencente ao PSD: «Em politica tudo é possivel»...

RIO, 18 (DB) — Parece estar definitivamente decidido o lançamento da candidatura do coronel Maynard Gomes à governança de Sergipe, com o apoio do PSD e PR.

— — —

RIO, 18 (DB) — Pedro Aleixo declarou à imprensa: «O que posso informar é que não tive nenhuma missão politica em Petropolis nem no Rio, onde passei oito dias. Conversei, é verdade, sôbre problemas politicos. Mas fui muito mais informado do que pude informar. Fiel ao meu ponto de vista continuo a acreditar cada vez mais na possibilidade duma candidatura de conciliação.

O secretario do Interior de Minas já avistou-se com o governador Milton Campos e altos proceres udenistas.

— — —

RIO, 18 (DB) — Cirilo Junior propõe-se reunir os seus companheiros para um debate sôbre o momento político após conferenciar com Salgado Filho esperado amanhã vindo de Santos Reis, sôbre a possibilidade da união entre o PSD e PTB. O programa básico comum dos dois partidos seria atribuido a uma comissão, mas enquanto outras formalidades e exigencias se fixam, é corrente a versão de que terá resistencias de parte a parte e que os pontos do PTB colidem com o esquema constitucional vigente.

— — —

n RIO, 18 (DB) — Informam de Porto Velho, Territorio do Guaporé, que o diretorio regional do PTB em reunião extraordinaria elegeu unanimemente para presidente da sua Comissão Executiva o jornalista Moacir Mesquita. Com esta eleição foi solucionada a crise aberta pelo sr. Julio Monteiro que foi afastado da presidencia daquele diretorio.

— — —

RIO, 18 (DB) — «A Vanguarda», especie de orgão oficial do governo Adhemar de Barros, noticia ser possivel ainda o adiamento da Convenção do Partido Social Progressista. Adianta que sua alta direção partidaria examina a conveniencia de completar certos entendimentos em curso, mas diz que de qualquer forma realizar-se-á amahã a assembleia.

DIRETOR — JOSE' HOFFMANN — DIRETOR-GERENTE — UBALDINO STREMEL

Diario dos Campos

ANO XLIV — PONTA GROSSA, QUINTA-FEIRA, 19 DE JANEIRO DE 1950 — NUM. 15.502

Em quem votará o sr. para presidente da Republica?

Em sequência a «enquête» que vimos realizando acerca do proximo pleito eleitoral e relativo a candidatura para presidente da Republica, damos hoje mais algumas opiniões. O reporter com a pergunta «Em quem votará o sr. para presidente da Republica?» direge-se a todos sem distinção de classe, obtendo sempre as respostas com a maior cordialidade. Vê-se, contudo, pelos resultados colhidos até agora, que os nomes mais cotados são os de Getulio e Adhemar.

A sra. Juanita M. da Rosa, inquirida pelo reporter, assim se expressou:

— Votarei em Getulio e acho que todo o brasileiro, para segurança da Nação, deve votar nele.

O sr. Aparicio Braz, ferroviario, respondeu:

— Caso Getulio Vargas não seja candidato, votarei em Adhemar de Barros.

A sra. Cândida Braz, doméstica, disse:

— Votarei em Getulio ou em Adhemar de Barros.

O sr. Joaquim Moreira, comerciante, respondendo à pergunta, disse:

— O meu voto será de Adhemar de Barros.

O sr. Lauro Lopes, operário:

— Votarei em Adhemar de Barros ou Getulio Vargas.

O sr. João Ferreira, operário, respondeu da mesma forma:

—Votarei em Adhemar de Barros ou em Getulio Vargas.

O sr. Ateneu Guimarães, comerciante:

— Por enquanto não tenho candidato.

O sr. Antonio Ferreira, chauffeur:

— O meu voto será para Getulio Vargas ou Eduardo Gomes.

E assim, com os etrevistados de hoje, a nossa «enquête» apresenta os seguintes resultados:

GETULIO	30
ODHEMAR	26
BRIGADEIRO	5
A. BERNADES	1
	62

GUIA PONTIFICIAL PARA 1950

CIDADE DO VATICANO, 18 (R) — O Papa Pio XII recebeu hoje o primeiro exemplar do Guia Pontifical para mil novecentos e Cinquenta. Essa publicação revela que nos ultimos vinte anos trinta e quatro bispos, arcebispos e vigarios gerais catolicos sofreram perseguições religiosas na União Sovietica e Estados do Baltico e nos paises «atraz da Cortina de Ferro».

VITORIOSO O S.C. REMO

CARACAS, 18 (R) — Toda a imprensa local voltou à elogiar calorosamente, hoje, o team brasileiro do Sport Clube Remo, de Belem do Pará, que à noite passada derrotou o Desportivo Italia por dois à um. Os jornais locais censuram os jogadores venezuelanos pela vioencia que empregaram contra os brasileiros, numa inutil tentativa de impedir a vitoria do esquadrão paraense. Amanhã à noite, o Remo enfrentará a poderosa equipe da escola militar.

A INTERVENÇÃO DO EXERCITO NA GREVE DA CENTRAL

RIO, 18 (D.B.) — Foi muito comentada ontem na Câmara a interferência de fôrças do Exército para fazer cessar a greve dos ferroviários mineiros. A reportagem dum jornal carioca procurou ouvir o general Onofre Muniz Gomes e Lima, comandante da Região sediada em Belo Horizonte, e o general declarou que, de acôrdo com instruções recebidas, para garantir as instituições democráticas e zelar pelo patrimônio nacional, o Exército, quando solicitado, pode intervir em qualquer movimento a fim de evitar manobras que redundem em prejuizo para o Brasil.

Mais adiante, disse que, ao mandar tropas para garantir as dependências da Central do Brasil, fizera por solicitação do diretor da Central e recomendara aos seus comandados o maior respeito com os grevistas, garantindo porém os que desejassem regressar ao trabalho.

Terminando suas declarações, o general Onofre afirmou que nenhum grevista havia sido preso até agora, e só poderiam ser, no caso de depredações e perturbação da ordem, o que não se verificou até o momento.

- - -

BELO HORIZONTE, 18 (DB) — Ainda encontrase sem solução a greve dos ferroviários da Central do Brasil, apesar dos esforços do chefe de Polícia para resolver o impasse que sérios prejuizos está causando à população mineira. O próprio chefe de Polícia fez encaminhar aos grevistas o resultado das conversações mantidas com o diretor da Central, na qual o general Durival de Brito insistia, como condição preliminar, a volta ao trabalho dos grevistas. Entretanto, até o momento continuam apagados os fogos das locomotivas, mantendo-se a parede.

O cel. Luiz Neves, assistente do diretor da Central do Brasil, continua mantendo grande atividade no sentido de encontrar solução para o problema.

- - -

BELO HORIZONTE, 18 (DB) — Noticias de Sete Lagoas dizem que nenhum ferroviario daquela cidade voltou ao trabalho. Em Lafaiete os grevistas da Central do Brasil tambem se mostram irredutiveis e afirmam que só voltarão ao trabalho após o pagamento do abono de Natal. Lafaiete é o centro da gréve. Por outro lado, ficou desimpedido o trafego entre Barbacena e o Rio de Janeiro. Vários trens circularam nesse trecho da Central, sob escolta do Exercito. Em tres Rios e Corinto o movimento grevista está perdendo de intensidade.

NÃO RECONHECERÃO O GOVERNO DE PEKIM

WANSHINGTON, 18 (R) — O sr. Dean Acheson, secretario do Departamento de Estado declarou que os Estados Unidos não poderão considerar o reconhecimento do governo de Pekim, enquanto seus representantes consulares na China forem maltratados. Acrescentou Acheson que o comportamento do governo de Pekim, inclusive o confisco da propriedade consular, parece indicar que os comunistas chineses não desejam o reconhecimento dos Estados Unidos.

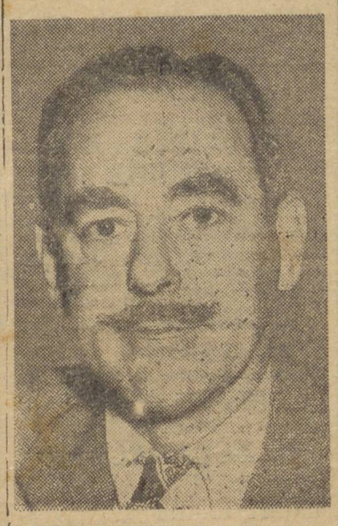

Sr. DEAN ACHESON

CHURCHILL CRITICARA' O MANIFESTO DO PARTIDO TRABALHISTA

LONDRES, 18 (R) — O sr. Wiston Churchill, lider do Partido Conservador Britanico, pretende criticar o manifesto eleitoral do Partido Trabalhista, no seu discurso pelo radio, sabado proximo, segundo revela-se nos circulos conservadores. Comentando o manifesto trabalhista, os mesmos circulos disseram que seu «perigo» não reside tanto no que diz francamente, mas naquilo que deixou de dizer.

OS IRMÃOS GOIS MONTEIRO NO SENADO

RIO, 18 (DB) — Sôbre os discursos de ontem no Senado dos irmãos de Gois Monteiro, «O Globo» escreve: «Há muito tempo não havia espetaculo semelhante e tão constrangedor. Os amigos e inimigos da familia Gois Monteiro não escondiam a atitude dos irmãos Gois Monteiro se degladiarem com tanto azedume no recinto.»

INSUFICIENTE A SAFRA DE CAFE'

S. PAULO, 18 (DB) — O presidente da Organização dos Cafeicultores Paulistas, sr. José de Queiroz Teles, afirmou que a produção brasileira de café, em mil novecentos e cinquenta não será suficiente para atender ao consumo dos paises importadores. Acrescentou que os produtosres de café se recusam à aceitar qualquer redução na venda de seu produto.

NÃO E' CONTRAVENÇÃO O JOGO EM CASA DE FAMILIA

RIO, 18 (DB) — O S.T.F. decidiu que o jogo em casa de familia não é contravenção e viva o «Pif-Paf».

- - -

RIO, 18 (DB) — Um acordão do Supremo Tribunal Federal declara que não é contravenção o jogo em casa de familia, desde que o mesmo não vise lucro, para o proprietario da residencia domiciliar.

RENUNCIOU O DELEGADO POLONES

WANSHINGTON, 18 (R) — O Departamento de Estado informa que Alexandre Rudozinski, membro da delegação da Polonia às Nações Unidas renunciou ao cargo e pediu asilo nos Estados Undos. O referido ex-delegado polones protestou veemente contra a dominação sovietica da Polonia. Disse que fez tudo que pode, mas inutilmente, para defender a independencia da delegação polonesa nas Nações Unidas.

CONTO DO VIGARIO

LONDRES, 18 (R) — O ministro da Alimentação da Inglaterra acaba de ser vitima de uma nova modalidade do conto do vigario... Trata-se de um autentico conto da vaca... Com efeito, o cidadão Douglas Clay colocou dentaduras postiças em numerosas de suas vacas e, em seguida vendeu como novilhas ao ministerio da Alimentação... Mas o conto foi descoberto à tempo e o vigarista foi condenado à doze meses de prisão e à multa de treezntos esterlinos...

MAIS UMA DOS RUSSOS

BERLIM, 18 (R) — As autoridades norte americanas comprovaram que foram os russos quem reduziram o trafego dos trens elevados em Berlim, hoje. Essa atitude sovietica deixou milhões de alemães praticamente sem condução para o trabalho. A maioria dos trabalhadores teve que andar à pé para seus respectivos locais de trabalho.

INAUGURADA A CONFERENCIA DE HAVANA

HAVANA, 18 (R) — Inaugurou-se hoje a conferencia de embaixadores norte americanos na America Latina.

A conferencia é presidida pelo secretario auxiliar de Estado, sr. Edward Miller. Essa reunião de hoje foi absolutamente secreta.

PREPARAM-SE OS INGLESES PARA O CAMPEONATO DO MUNDO

LONDRES, 18 (R) — Os técnicos britanicos de futebol reiteraram hoje que a Inglaterra continua se preparando à fundo para tomar parte no campeonato mundial de futebol, à realizar-se este ano no Brasil. Destaca-se que ninguem deve duvidar que os vinte e dois craks ingleses que irão ao Rio de Janeiro constituirão a nata do futebol ingles. O embarque da delegação inglesa para o Rio de Janeiro está marcada para o dia vinte de junho, de avião.

BERTA KRUPP QUER RECEBER A HERANÇA

WASHINGTON, 18 (R) — Um advogado, de San Francisco, sr. George Davis, declarou hoje nesta capital que pretende estabelecer os direitos de Bertha Krupp como pretendente à herança deixada por seu pae, fabricante de armamentos, Krupp, Von Bohlen Und Albach, que faleceu há dias na Alemanha. Bertha Krupp, que reside atualmente em Salzburg, na Austria, conta sessenta e dois anos de idade, deu o nome ao famoso «Bertha», formidavel canhão com que a Alemanha bombardeou Paris durante a primeira grande guerra mundial. Foi naquela cidade austriaca que Davis avistou-se com a filha de Krupp, faz pouco tempo.

George Davis sustenta que o Tribunal de Crimes de Guerra, de Nuremberg, ao sentenciar o filho de Bertha e herdeiro de Krupp, reconheceu como sua propriedade todos os bens da familia Krupp, ordenando o seu confisco. Segundo George Davis, essa medida fez com que os «Big Four» tornassem interessados em comum negocios da familia Krupp, observando porem que o decreto sobre o assunto foi posteriormente modificado, de forma de permitir ao comandante de cada uma das zonas ocupadas da Alemanha a liberdade de estabelecer devidamente o montante total que lhe corresponda na enorme fortuna da familia Krupp.

O "MAAGEN" CHEGOU A GROELANDIA

COPENHAGUE, 18 (R) — O navio da marinha dinamarquesa «Maagen», que vinha sendo procurado há quase uma semana por aviões americanos, dinamarqueses e franceses, deu entrada hoje num porto da Groenlandia.

O «Maagen» achava-se desaparecido desde o dia nove, sabendo-se agora que a sua falta de noticias foi consequencia das avarias sofridas em seu aparelho de direção, ao bater violentamente contra o gelo. Assim, o navio andou à deriva por vários dias e somente hoje foi possivel ao seu comandante conduzí-lo à um porto da Groenlandia, com o auxilio das proprias velas.



SR. GETULIO VARGAS

A IMPORTAÇÃO DE AUTOMOVEIS ESTA' SENDO FEITA NO CAMBIO NEGRO

RIO, 18 (DB) — Compulsando os manifestos dos navios que aqui aportam da Europa e Estados Unidos e tambem visitando os armazens do cais do porto, a reportagem positivou que continua ser grande a importação de automoveis. Entretanto, a Carteira de Importação e Exportação do Banco do Brasil informa que desde a data da expedição do decreto 2741 de três de dezembro ultimo não concedeu nenhuma licença para a importação daqueles veículos. Esclareceu ainda que antes de entrar em vigor aquele decreto somente concedia licença para entrada de automoveis, caso em que as importações não dependessem de cobertura de cambial e os interessados pudessem comprovar perante os consulados haverem permanecido no exterior e usado efetivamente seus carros durante determinado tempo.

Logo conclue-se que o pagamento em dolares dos veículos ora chegados é feito no «cambio negro».

SOCIEDADE DE CULTURA ARTISTICA BRASILIO ITIBERÊ

CONVITE

A direção da SCABI, em Ponta Grossa, tem a satisfação de convidar os senhores associados para assistirem o 4.o concerto, no qual serão apresentados:

YA O. MACIUK — Soprano

e

LUBO MACIUK — Tenor

Essa exibição de arte será levada a efeito no Clube Guaíra, às 20.45, sábado, dia 21.

Ingresso: talão n. 12. (1625-4-18)

DR. CUNHA NETO

ADVOGADO

RUA SANTOS DUMONT

N.o 739 - 1.o ANDAR

Lares e Salões

Aniversários

Fazem anos hoje

OS SENHORES:

— Paulo Canto, comerciante nesta cidade;

— Raul Dal Col, industrial nesta cidade.

\- - -

AS SENHORAS:

— D. Elvira Gonçalves;

— D. Belmira, esposa do Sr. Julio Panjarini, comerciante em Ipiranga;

— D. Sebastiana Silva, esposa do Sr. Olimpio Santos Silva, conceituado comerciante.

\- - -

AS SENHORITAS:

— Apolonia Gobba, filha do casal, D. Olga Adamocz e Sr. Alexandre Gobba, residentes em Imbituva;

— Iná, filha do casal D. Maria José e Sr. Arthur Taques, fazendeiro em Piraí;

— Maria Ignez Pesch;

— Wania, filha do casal D. Cilene e Dr. Lazaro Zacarias dos Santos, ilustre advogado;

— Yolanda ,filha do casal D. Joaquina e Sr. Bertoldo Miranda, residetnes em Campina Béla — Reserva.

—0—

FARMACIAS DE PLANTÃO

Rosas, fone 1-0-2-6; e Santo Antonio, fone 9-6-0.

Rádio

Para as suas irradiações de hoje, a Capitânea da Rede Paranaense de Emissoras organizou a seguinte programação:

8,00 Bom Dia
8,05 Movimento social
8,10 Informações uteis
8,15 Matutino J-2
8,30 Matinada de melodias inesquecíveis
8,45 Ritmos do Hawaí
9,05 Onda alegre
9,30 Sucessos nacionais
9,45 Virtuoses do teclado
10,05 Lembrete musical
10,15 Orquestras em desfile
10,30 Valsa, rainha dos ritmos
10,45 Sensações musicais em revista
11,05 Do México para o Brasil
11,20 Variedades sonoras
11.30 Horário dos trens
11.35 Variado
12.00 Grande Jornal Falado
12.20 Notícias locais
12.30 Movimento social
12.40 Reportagens J2
12.45 Variado
13.00 Horário dos trens
13.10 Variedades sonoras
13.30 Gentilezas
16.05 Ritmos do Tio Sam
16.20 Joias musicais
16.30 Alma Sertaneja
16.45 Vozes internacionais
17.05 Melodias dos trópicos
17.20 Relíquias portenhas
17.35 Grandes cartazes
17.45 Páginas de grandes mestres
18.00 Ave Maria
18.15 Esportes pelo rádio
18,30 Nos domínios do turfe
18,45 Jornal falado
19,05 Notícias locais
19.15 Caleidoscópio musical
19,30 Agência Nacional
20.00 Solistas
20.15 Boa musica
20.30 Variado

21.00 Noticiário da B.B.C.
21.15 Programa sinfônico
22.00 Nos bastidores do mundo
22.05 Um ritmo por dia
22.05 Serenata

22,15 Boa noite e encerramento.

De hora em hora, até às 17 horas, Correspondente G.M.C.

—0—

DECLARAÇÃO

Angelo Ronchi, declara extraviado o certificado n.o 7368 da caminhonte Chevrolet, 1924, motor 32.773 por já haver requerido segunda via.

Estatística Policial

Publicámos aqui uma interessante estatística dos registros policiais verificados em nossa cidade, no ano de 1949, que foram compelidos pela Delegacia Regional de Polícia.

—X—

PRISÕES

	Homens	Mulheres	Tot.
Janeiro	94	15	109
Fevereiro	99	26	125
Março	82	17	99
Abril	77	13	90
Maio	50	7	57
Junho	65	20	85
Julho	59	23	82
Agosto	64	16	80
Setembro	56	8	64
Outubro	73	17	90
Novembro	58	21	79
Dezembro	95	25	120

—X—

CRIMINALIDADE.

Em 1948, 61
Em 1949, 119.
Tentativa de homicídio, 1
Calunia, 3.
Violação de mala postal, 1
Receptação, 4
Incendio, 5
Evasão de presos, 2
Tentativa de latrocínio, 3
Achado macabro, 1
Adulteração de cédulas, 3
Sedução, 7
Lesões corporais, 11
Furto, 14
Abandono de cargo, 3
Homicídio, 2
Infanticídio, 2
Suicídio, 10
Acidentes, 24
Contravenção, 2
Rapto, 2
Ordem política e social, 1
Abandono do lar, 4
Requerimentos diversos, 14
Total, 119.

—X—

MERETRICIO

Solteiras, 782
Casadas, 306
Viuvas, 30
Total, 1118.

Brancas, 574
Morenas, 512
Pretas, 32
Total, 1118
Analfabetas, 629
Alfabetizadas, 489
Total, 1118.

Nacionalidade:
Brasileiras, 1022
Extrangeiras, 96
Total, 1118.

16 hoteis e 7 pensões — Total 23.

8 armas apreendidas por motivos de crime.

2845 fichas de extrangeiros.

106 dementes, sendo 45 mulheres e 61 homens.

3.687 veículos registrados, sendo 1779 caminhões, caminhonetes, onibus, etc., carros, carroças, carros de mão e charretes 1224. Bicicl. e motc.684.

A Sub-Inspetoria do Serviço de Trânsito arrecadou, durante o ano de 1949, a importância de 575.746 cruzeiros.

—X—

MOVIMENTO DE HOTEIS E PENSÕES

Janeiro	421
Fevereiro	493
Março	1095
Abril	956
Maio	898
Junho	990
Julho	1005
Agosto	907
Setembro	1111
Outubro	1130
Novembro	1073
Dezembro	1130
TOTAL	11204

União Siria Pontagrossense

— CONVITE —

GRITO DE ALARME DO CARNAVAL DE 1950

A Diretoria da União Siria Pontagrossense tem a grata satisfação de convidar os seus distintos associados e exmas. famílias para assitirem ao grandioso Baile Carnavalesco que fará realizar em seus salões, sábado, dia 21 do corrente, com início às 21 horas.

Traje à fantasia. As danças serão cadenciadas pelo Jazz Guarani. Reserva de mesas: Casa Michel, fone 4-3-5.

NOTA

A senhorita que se apresentar com a fantazia mais original, será ofertado um lindo brinde.

O Jovem que se apresentar com a fantasia mais original será ofertado, tambem, um bonito brinde.

Na espectativa de sua indispensável presença, agradecemos.

Pela Diretoria — (a) MICHEL BACILA. (1617-5-17)

CLUBE GUAIRA — GRITO DO CARNAVAL

CONVITE

A Diretoria do Clube Guaira tem a satisfação de convidar os seus distintos associados e Exmas. Famílias, para o grandioso baile carnavalesco que será realizado no proximo dia 28, com início às 22,30 horas abrilhantado pelo Jazz Guarani, com o sensacional GRITO DO CARNAVAL de 1950, e apresentação de Sua Magestade o Rei Momo do Clube Guaira.

Valiosos prêmios às fantasias mais originais.

Reservas de mesas com a Secretaria. (1620-11-17)

FESTA DE SÃO SEBASTIÃO NA CHÁCARA MADA LENA

Recebemos da Comissão Ornizadora da Festa em louvor ao São Sebastião, na Chácara Madalena, amável convite para assistirmos aos festejos á serem realizados nos dias 19, 20, 21 e 22 e cujo programa transcrevemos abaixo:

Dias 19, 20 e 21 — Novena ás 19,30 hs.

Dia 20 — Missa ás 9 horas.

Dia 22 — Missa solene ás 9,30 horas. Procissão ás 17 horas.

Grandes churrascadas, leilão, barraquinhas e um ótimo conjunto musical para animação da festa, nos dias 20 e 22. Dia 20, grandioso baile, com inicio ás 22 horas.

Agradecemos a gentileza do convite enviado e fazemos votos que os festejos em louvor a São Sebastião, tenham o mais absoluto êxito.

MAGROS E FRACOS

Vanadiol



E' indicado nos caso de fraqueza, palidez, magreza e fastio, porque em sua fórmula entram substancia tais como Venadato de Sódio, Licitina, Glicerofosfatos, pepsina, noz de cola, etc., de ação pronta e eficaz nos casos de fraqueza e neurastenias. VANADIOL é indicado para homens, mulheres, crianças, sendo sua fórmula conhecida pelos grandes médicos está licenciada pela Saude Publica.

PRECEITO DO DIA

SUICIDIO LENTO

Um bastonete de vidro umedecido com nicotina (alcalóide encontrado no fumo), levado ao bico de um passarinho é suficiente para intoxicá-lo, matando-o instantânemente. O mesmo acontece ao fumante, apenas de modo lento e gradativo.

— Livre seu organismo de um envenenamento certo, embora lento, abandonando definitivamente o vício de fumar. — SNES.

CLUBE GUAIRA

Os componentes encarregados dos festejos de São Sebastião, convidam os sócios dos Clubes Pontagrossense e Guaira para assistirem ao grande baile que será realizado no dia 20 do corrente, com início às 20 horas, no Clube Guaira.

As danças serão cadenciadas pelo Jazz Guarani.

As reservas de mesas poderão ser feitas pelo fone 609.

FEDERAÇÃO DAS INDUSTRIAS DO ESTADO DO PARANA'

IMPOSTO SINDICAL

A Federação das Industrias do Estado do Paraná comunica que até o dia 31 de Janeiro corrente, os Srs. Industriais deverão efetuar o recolhimento do Imposto Sindical devido a esta Federação de acordo com a Consolidação das Leis do Trabalho.

Os pagamentos feitos após a data acima serão acrescidos da multa de 10% para o Fundo Sindical.

Convém esclarecer que o art. 607 da Consolidação das Leis do Trabalho determina que a prova de quitação do Imposto Sindical é documento essencial ao comparecimento às concorrências publicas ou administrativas, assim como em seu art. 608 estabelece a mesma Consolidação que as repartições federais, estatduais ou municipais, não concederão registro ou licenças para funcionameto ou renovação de atividades aos estabelecimetos de empregadores, nem concederão alvará de licença ou localização, sem que sejam exibidas provas de quitação do Imposto Sindical.

Os Srs. Contribuintes deverão recolher o Imposto Sindical devido à Federação das Industrias do Estado do Paraná no Banco do Brasil S/A. e nas Agências da Caixa Econômica Federal ou Banco Comercial do Paraná, nas localidades onde não houver Agências do Banco do Brasil.

Os Srs. Industriais estabelecidos em localidades onde não houver Agência daqueles estabelecimentos, poderão recolher o Imposto Sindical nas suas Agências mais próximas, ou, ainda, enviar, diretamente a correspondente importância, a esta Federação, que fará o recolnimento ao Banco do Brasil, depois do que devolverá ao contribuinte a respectiva via comprobatória do recolhimento efetuado.

(até-31-1-50)

JOÃO VARGAS DE OLIVEIRA S/A oferta a v. s. jogos de porcelana, para chá, café e jantar, agora com grande e variadíssimo sortimento, também vendidos pelo crediário.

Cine Império

(O CINEMA DA ELITE PONTAGROSSENSE)

EMPRESA MIRANDA & CIA. — FONE: 5-5-1

HOJE, AS 2 HORAS — EM GRANDIOSA MATINÉE:

1.o — Cine Jornal Brasileiro — complemento nacional
2.o — O Gato Que Esgota — gozado desenho colorido
3.o — Alcoólicos Anônimos — duas partes ("Hoje e Amanhã")
4.o —

OS MELHORES ANOS DE NOSSA VIDA

(LIVRE)

O maior espetáculo que Hollywood já produziu! O filme que obteve 9 «Oscars»! Quando a um só filme são concedidos 9 prêmios, êste filme só pode ser uma admirável e grande realização!

FREDERIC MARCH, MYRNA LOY, DANA ANDREWS, TERESA WRIGHT e VIRGINIA MAYO

Sincero! Humano! Dramático! Uma espetacular produção do genial SAMUEL GOLDWYN!

HOJE, AS 8.15 — GIGANTESCO PROGRAMA DUPLO:

DOIS FILMES QUE CONSTITUEM UMA SURPRESA!

PRIMAVERA NA SERRA

Drama de grande emoção, não faltando os mometos alegres, de franca hilariedade, aventuras e um terno romance de amor, em meio às mais lindas melodias, com ROY ROGERS, JANE FRAZEE, ANDY DEVINE e o mais inteligente cavalo da tela: «Triger»!

TUDO EM TECNICOLOR!

PRINCESA DAS SELVAS

Princesa das selvas... Formosa! Exótica! Bravia! Pronta para dar seu coração ao primeiro homem que a encontrasse!

DOROTHY LAMOUR (de sarong), com RAY MILLAND, AKIM TAMIROFF, LYNNE OVERMAN e MOLLY LAMONT

As selvas da Oceania com todos os seus perigos, suas feras e suas surpresas de morte! Uma aventura romanesca que tem como cenário a selva misteriosa e cheia de perigo

SABADO, AS 8.15:

COLOSSAL PROGRAMA, COM QUATRO FILMES GRANDIOSOS!

LUTAS SEM TREGUAS

Continuação — 6.o e 7.o episódios

O CAVALO SELVAGEM

Magistral drama do oeste, com o simpático TIM HOLT

A FILHA DAS SELVAS

Continuação das mais arriscadas aventuras nas selvas, com Nyoka em ação! — 7.o e 8.o episódios

HEROIS EM APUROS

Um interessante e gozadíssimo romance, com JACKIE COOPER e JACKIE COOGAN

AGUARDEM!

A mais gloriosa aventura em romântico tecnicolor!

O ESPADACHIM

LARRY PARKS
ELLEN DREW
GEORGE MACREADY
EDGARD BUCHANAN
MICHAEL DUANE
MARC PLATT

LARRY PARKS vive uma romântica aventura na velha Escócia, interpondo-se entre dois «clans» inimigos que se destruiam em tremendas batalhas! E para alcançar a mão de sua dama, no caso a linda ELLEN DREW, o temerário espadachim tem que abrir caminho a ponta de espada, envolvendo-se em duelos terríveis!

Domingo, em duas sessões, às 7.30 e 9.30:

UM DRAMA ARREBATADOR... REPLETO DE BELEZA, AVENTURAS E ROMANCE!

LOUIS HAYWARD e JANET BLAIR — em

Coração de Leão

com GEORGE MACREADY, EDGARD BUCHANAN, REYS WILLIAMS e centenas de figurantes!

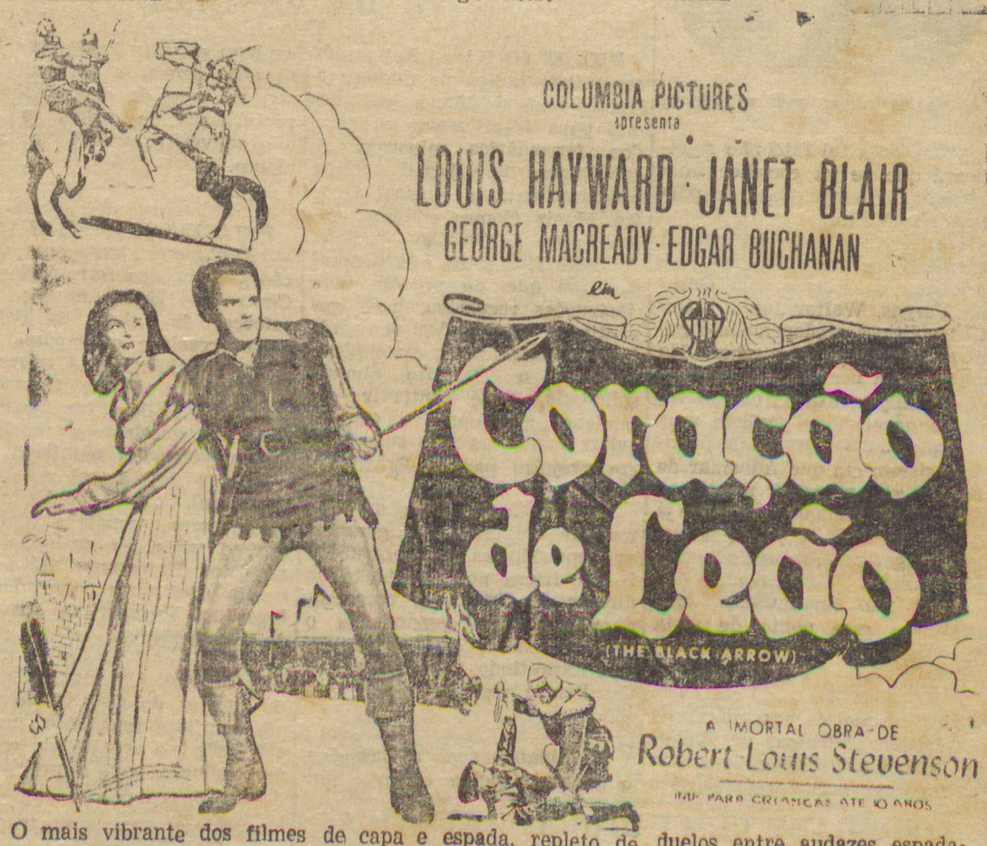

O mais vibrante dos filmes de capa e espada, repleto de duelos entre audazes espadachins, de choques entre cavaleiros armados! Tôda a turbulenta vida da Inglaterra no período que sucedeu a «Guerra das duas Rosas», ali palpita com incrível violência!... O querido LOUIS HAYWARD, que tantas glórias tem colhido nos filmes do gênero, tem uma belíssima «leading woman» em JANET BLAIR

No programa — COMPLEMENTO NACIONAL — A VOZ DO MUNDO, atualidades — CONQUISTADORES DA ROÇA, gozada comédia com Ray Withley.

VOCE VAI FAZER SUA COMPRA ?

TOMAMOS A LIBERDADE E SUGERIMOS: COMPRE MELHOR COMPRANDO POR MENOS E NO CREDIARIO — CERTIFIQUE-SE DESSA VERDADE VISITANDO AS LOJAS DE

* João Vargas de Oliveira S/A *

Onde V. S. encontrará na sensacional oferta de fim de ano, rádios e radiovitrolas RCA VICTOR, PHILIPS, etc., refrigeradores KELVINATOR, máquinas de escrever, somar e calcular REMINGTON, cofres e arquivos de aço FIEL, enceradeiras EPEL, máquinas de costura ALFA, tapetes CONGOLEUM, colchões de mola PROBEL, DIVINO e DIVINO SUPER e inumeros outros artigos

CASA ROMANO

RUA 15 DE NOVEMBRO, 284

RELOJOARIA, JOALHERIA E MIUDEZAS — ARTIGOS PARA PRESENTES

Unicos vendedores das piteiras

— BIRO —

Anti-tóxicas, eliminam a nicotina e outras substâncias nocivas à saude; e os afamados

PENTES WAVE COMB

Que conservam a ondulação e fazem os cabelos sedutores

SANGUENOL

CONTEM OITO ELEMENTOS TONICOS!

FOSFORO, CALCIO, ARSENICO, VANADATO DE SODIO, ETC.



OS PALIDOS, DEPAUPERADOS, ESGOTADOS, ANEMICOS, MAGROS, MÃES QUE CRIAM, CRIANÇAS RAQUITICAS — RECEBERÃO A TONIFICAÇÃO GERAL DO ORGANISMO COM O

SANGUENOL

DR. HYGINO ALCIDES TEMPSKI

— E —

DR. PEDRO DARCI DE SOUZA

ADVOGADOS

Patrocinam ações trabalhistas, civeis e comerciais — Naturalizações e direito dos estrangeiros — Divisões de terras, inventários desquites, cobranças judiciais, etc.

Escritório — Junto ao Expresso Princesa dos Campos, praça Barão de Guarauna, 82, 1.o andar, apartamento 2

Residências — Ruas Francisco Ribas, 736, e Augusto Ribas, 223 — respectivamente

Ponta Grossa — Paraná

Relojoaria Rocha

AVENIDA VICENTE MACHADO, 534



RELOGIOS

—

JOIAS

—

ARTIGOS PARA PRESENTES

—

ALIANÇAS POR PREÇOS RAZOAVEIS

UMA BOA AGUA MINERAL SE CONHECE PELA COMPOSIÇÃO

COMPOSIÇÃO DA AGUA MINERAL «TIGRE»:

Sulfato de Cálcio CASO4	0,0171 G por mil
Bicarbonato de Cálcio CA(Hco3)2	0,0614 G por mil
Bicarbonato de Magnésio Mg(Hco3)2 . ..	0,0511 G por mil
Bicarbonato de Sódio NAHc03	0,0793 G por mil
Cloreto de Sódio NACL	0,0027 G por mil
Cloreto de Potássio KCL	0,0057 G por mil
Gas Sulfídico IN LoCCo H2C	0,0018 G por mil
Silica S 102	0,0090 G por mil

Conclusão da análise n. 45 do Instituto de Biologia e Pesquisas Tecnológicas do Paraná, em 21-7-49

JOÃO RAVAGLIO JUNIOR, técnico responsável — Confere: REINOLDO SPITZNER, chefe do D.C.A.A.T. — Visto: ASTOLFO DE MACEDO SOUZA, diretor substituto

Proprietário: LEOPOLDO DE ALMEIDA TAQUES — Rua Pinheiro Machado, 254 - Fone 688

PONTA GROSSA

POSTO ELEITORAL "DIARIO DOS CAMPOS"

Com o fim de facilitar aos que desejam se alistar eleitores, obter transferencia ou segunda vias de titulos, etc., abrimos em nossa redação um posto eleitoral.

As pessoas interessadas poderão procurar, durante o dia, o nosso diretor gerente, ou, á noite, o nosso redator secretario.

Incumbir-nos-emos do encaminhamento dos requerimentos ao cartorio competente, obtenção de certidões, etc.

Podem, pois, os que o desejarem, dispôr de nosso posto eleitoral.

Indicador Profissional

ADVOGADOS

Dr. J. Severino Pereira Ramos

ADVOGADO

Escritório: rua 15 de Novembro, 363 (sobrado) - Fone: 5-2-6

Dr. Germano Justus

ADVOGADO

Causas civeis e comerciais - inventários, partilhas, etc.

Escritório: rua 15 de Novembro, 551

Dr. Newton Sousa e Silva

ADVOGADO

Escritório: Marechal Deodoro, 28 — Fone: 1-0-8

Residência: praça Floriano Peixoto, 62 — Fone: 4-5-4

Dr. Eddie Santos Ribas

ADVOGADO

Civel e comércio

Escritório: rua 15 de Novembro, 312

Residência: rua Pinheiro Machado, 510

Dr. J. Ruyter Teixeira

ADVOGADO

Residência: rua Santana, 727 — Fone: 5-9-6

Escritorio: rua 15 de Novembro, 439 — Fone: 8-9-6

Manoel Soares dos Santos

Advogado em geral

Escritorio: rua 15 de Novembro, 345 — Fone: 3-7-6

Dr. Nivon Weigert

ADVOGADO

Escritório: rua 15 de Novembro, 312

Residência: rua General Carneiro, 585 — Fone: 3-0-4

MEDICOS

Dr. Joanino Carlos Gravina

Raio X — Electrocardiografia — Coração e pulmões

Consultório: rua Augusto Ribas, esquina da rua 15 de Novembro — Fone: 5-9-4

Dr. Amadeu Puppi

Operações - Partos - Doenças de senhoras - Moderno tratamento das doenaçs do figado e vias biliares, estômago, intestino, coração e vasos

Consultorio: altos da Farmacia Milka - das 2 as 5 horas - Pela manhã, com horário marcado

Residencia: predio Ajuz - Avenida Fernandes Pinheiro, 322 — Fone: 7-2-7

Dr. Manoel Nascimento de Abreu

MEDICO

Moléstias de senhoras, nervosas e crianças

Consultas: das 14 às 17 horas

Rua Santos Dumont, 548

Das 8 às 12 horas: Casa do Trabalhador - Fone: 1073

Residência: av. Vicente Machado n. 5

Dr. Carlos Deszaunet Neto

Aplicação de penicilina (método próprio) - Gonorréia - Rins, bexiga, próstata - Estreitamento uretral - Impotência - Cancro mole e sifilítico - Raios ultra-violeta (aplicação a domicílio) - Infra-vermelho - Parasitose da pele - Uretroscopia

Consultório e residência: rua Cel. Cláudio, 48 (ao lado da Farmácia Santa Maria) — Telefone: 6-7-5

Dr. Paulo Bittencourt

Clínica médico-cirurgica

Doenças de senhoras, endocrinopatias, pele e doenças do aparêlho digestivo, etc. - Com prática nos hospitais de São Paulo e Rio de Janeiro - Médico da Santa Casa

Consultório: alto da Farmácia América - Consultas: das 2 às 5 horas da tarde

Residência: edificio Crimeia - Rua Cel. Dulcidio, 657 - apt 7 — Fone: 8-3-8

Dr. Orlando Moro

Cirurgia geral - Partes e clínica de senhoras

Consultório: av. Vicente Machado, 340 — Fone: 3-9-8

Residência: rua Santos Dumont, 415 — Fone: 5-0-9

Dr. José de Azevedo Macedo

Especialista em moléstias de senhoras e crianças

Consultório: rua Santos Dumont, 798 (alto da ourivesaria, esquina Vicente Machado)

Residência: rua Santana, 599 — Fone: 3-1-6

Dr. Antonio Russo

Tratamento das ulceras (feridas nas pernas), varizes, doenças da pele e do aparêlho respiratório - Moléstias de senhoras

Consultas: das 11 às 18 horas

Consultório e residência: rua Augusto Ribas, 416 - Fone: 1-9-4

Dr. Abrahão Federmann

MEDICO

Clínica médica e doenças de crianças - Rototerapia - Raios ultra-violeta e infra-vermelhos - Diaterapia

Consultório: altos da Farmácia Milka

Residência: rua 7 de Setembro, 524 — Fone: 2-9-7

Dr. Dino F. Colli

Ex-assistente de Clinica Médica da Escola Paulista de Medicina - Prática nos hospitais de São Paulo e Buenos Aires

Moléstias do coração, pulmões, estômago, intestinos, fígado e vias biliares - Asma, rinite alérgica, etc. - Reumatismo - Glândulas de secreção interna - Metabolismo basal

Consultório: rua Augusto Ribas, 813 — Fone: 9-9-8

Residência: praça Barão do Rio Branco, 245 — Fone: 9-9-9

Ponta Grossa — Paraná

Dr. Moysés Lerner

MEDICO OCULISTA

Ex-assistente da Policlínica de São Paulo e da Clinica Oftalmológica da Escola Paulista de Medicina (Serv. do prof. Moacyr E. Alvaro)

Consultório: rua Cel. Cláudio n. 48 (alto da Farmacia Santa Maria) — Fone: 1-1-8 — Horário: das 10 às 11.30 e das 2 às 5 horas

Residência: Palace Hotel — Fones: 3-3-5 e 7-8-3

Dr. Miceslau Kampe

Formado pela Faculdade de Medicina da Universidade do Brasil (Praia Vermelha) — Com prática nos hospitais do Rio de Janeiro

Doenças internas - Cirurgia - Urologia - Obstetrícia - Tratamento pelos métodos mais modernos das doenças de senhoras - Esterilidade - Impotência - Doenças da bexiga - Doenças do figado - Tratamento de fraturas, etc.

Consultório: rua Balduino Taques, 685 — Horário: das 14 às 17 horas

Ponta Grossa — Paraná

Dr. David Federmann

Clínica geral — Doenças de crianças

Consultório: Farmácia do Gusman - Fone: 3-9-9

Residência: praça Duque de Caxias, 114 - Fone: 8-7-7

Dr. Livio Moreira

Doenças de crianças e doenças alérgicas

Consultório: travessa Cruz Machado, 14 (edifício Prosdócimo) - 1.o andar — Das 13.30 às 18 horas

Residência: rua Manaus, 22 - Alto Cabral — Fone: 1-8-7-3 — Curitiba

Dr. Lauro A. Müller

MEDICO

Clínica geral - Doenças do coração - Varizes - Ulceras - Varicoses - Partos e doenças de senhoras

Consultório e residência: rua Cel. Francisco Ribas, 134 — Fone: 8-2-1

Dr. Cyro Garcia

MEDICO

Doenças de crianças — Ultra-violeta

Consultório: rua Cel. Cláudio, 48 (altos da Farmacia Santa Maria) - Fone: 1-1-8

Residência: Hotel Avenida — Fone: 3-6-2

Dr. Leonidas Ferreira Filho

ESPECIALISTA

Moléstias de olhos, ouvidos, nariz e garganta

Consultório: esquina da rua XV com rua Santana, ao lado da Farmácia Central

Consultas: das 14 as 17 horas

Dr. Ivo Guimarães

MEDICO

Clínica geral — Partos — Doenças de senhoras e crianças

Residência: rua Dr. Colares, 795 Fone: 1030

Consultório: altos da Farmácia América — Consultas: das 2 às 5 horas

DENTISTAS

Dr. Ottoniel Santos

Cirurgião dentista

Dentaduras anatômicas - Atende com hora marcada

Rua Cel. Dulcidio, 740 - Telefone: 7-5-3

Dr. Sebastião A. Simon

Cirurgião dentista

Dentaduras anatômicas, pontes em acrílico e ouro e demais trabalhos profissionais com rapidez e garantia

Consultório: rua Julia Wanderley, 573 (esquina Pinheiro Machado)

Dr. Julio Federmann

Cirurgião dentista

Clinica e prótese dentárias - Dentaduras anatômicas - Pontes - Diaermia - Diatermo-coagulação - Raios infra-vermelhos

Horários: das 8 às 11 e da 1 às 5 horas da tarde — Avenida Fernandes Pinheiro, 94 — Fone: 1-4-7

Dr. José da Silva Ribeiro

Cirurgião dentista

Dentaduras anatômicas por novo processo «americano» — Cirurgia da boca, tratamento da paradentose — Extração sem dor

Consultório: rua Hinon Silva 212 - das 8 às 11; 1 às 5 e 7 às 9 da noite

FARMACIAS

Farmácia Santo Antonio

— de —

Ernesto da Silveira & Cia.

Av. Vicente Machado, 741 (prolongamento da Avenida - próximo à Leiteria Batavo)

— Fone: 9-6-0

Farmácia e Drogaria Central

Drogas, perfumarias nacionais e estrangeiras

Rua 15 de Novembro, 383 — Fone: 1-8-8

LABORATORIOS

Laboratório de Análises Clinicas

DR. SADI SILVEIRA

RAIO X — DR. NADIR SILVEIRA

Av. Vicente Machado, 411 — Fone: 4-3-4

Luiz Marçal F. Filho

ENGENHEIRO CIVIL

Projetos - Orçamentos - Engenharia - Construções - Cálculo estrutural

Casas residenciais para todos os tipos e para todos os preços

Escritório: rua Ten. Hinon Silva, 330

José Pessolano Brandes

Guarda-livros reg. C.R.C.PR 691

Planos de contas — Balanços — Aberturas de escritas — Contratos e distratos comerciais — Registro de firmas — Defesas fiscais — Escritas avulsas

Atende (provisoriamente) pelos fones 7-6-1 e 1-7-9

..ENCOMENDE SEM PERDA DE TEMPO

UM COLCHÃO MARAVILHOSO DE CRINA E ALGODÃO LADO PARA INVERNO E VERÃO NA FAMOSA

Colchoaria Pontagrossense

A MAIOR E MAIS ANTIGA FABRICA DE COLCHÕES, ACOLCHOADOS E TRAVESSEIROS

I. J. SZACHER

R. GEN. CARNEIRO, 604 - FONE 221 - PONTA GROSSA - PARANA'

COLCHÃO DE CRINA VEGETAL DESDE Cr$ 220,00 — Pano passarinho — para casal — solteiro Cr$ 130,00 — aceitamos encomendas para qualquer tipo de colchão — vendas pelo sistema de pagamentos suaves — acolchados para noivas de seda laque com os mais bonitos desenhos.

EXPRESSO TIBAGI

Ligando as duas Princesas

O EXPRESSO TIBAGI iniciou suas viagens normais em confortáveis ônibus ligando APUCARANA a PONTA GROSSA. Trajeto feito através da rodovia Central do Paraná, passando por TIBAGI, ORTIGUEIRA, LAGOA BONITA, ARARUVA e MARILANDIA.

Saída de Ponta Grossa às segundas-feiras, às 6 horas; e de Apucarana, às quartas-feiras, às 6 horas.

Reserva de passagem no Hotel do Comércio, à praça Barão de Guarauna, ou pelo fone 5-9-9.

Faça sua viagem da Princesa dos Campos à Princesa do Sertão, cidade-chave do Norte do Paraná, com confôrto e rapidez, pelo EXPRESSO TIBAGI. (1469-1m-9)

Industrias Wagner Ltda

Madeiras laminadas e compensadas

Fábrica e escritório: rua Ermelino de Leão n. 2.000 — Telefones: 761 e 179

Caixa postal, 128 — Telegramas: "Wagner"

Cartaz Internacional

NOVO AVIÃO BRITANICO RECEBE CERTIFICADO

LONDRES, (B.N.S.) — O avião «Prince» projetado e construido pela «Percival Aicraft», da Luton, Inglaterra, recebeu o certificado britânico de aptidão, que o habilita a ser empregado em todo o mundo no transporte de passageiros, mercadorias e carga postal.

Assim que experimentar algumas ligeiras modificações o «Prince» será o primeiro avião de sua classe a satisfazer as novas exigencias da Organização Internacional de Aviação Civil.

Trata-se de um aparelho de asa alta, com capacidade para um numero de oito a doze passageiros, sendo dotado de dois motores radiais «Alvis de Leonides» de 520 hp. cada um.

VISITA DE PARLAMENTARES BRITANICOS A IUGOSLAVIA E ISRAEL

LONDRES, (B.N.S.) — Comitiva de deputados e representantes trabalhistas inglêses partiram recentemente desta capital, por via aérea em visita á Iugoslavia e Israel durate o período de férias parlamentares.

A visita á Yugoslavia foi organizada pela Sociedade Anglo-Yugoslava, e é feita a convite do govêrno iugoslavo. Terá uma duração de duas a três semanas, constando a comitiva de doze membros do Parlamento, inclusive três mulheres. Os visitantes, que percorrerão o país divididos em grupos, inspecionarão minas, fábricas, escolas, hospitais e acampamentos de crianças gregas, voltando depois a se reunirem em Belgrado, onde se avistarão com o marechal Tito.

O grupo em visita a Israel consiste de uma delegação do Partido Trabalhista, chefiada pelo presidente da agremiação, sr. Sam Hatson, acompanhado de dois parlamentares e representantes do movimeto de cooperativas e do Congresso dos Sidicatos Operários.

O convite para visitar Israel lhe foi dirigido pela Federação Geral, Judaica de Trabalho.

ASSISTENCIA AOS CEGOS DAS COLONIAS BRITANICAS

LONDRES, (B.N.S.) — Acaba de ser anunciada aqui a formação da Sociedade Imperial de Auxílio aos Cegos. Criada com o intuito de prestar assistência aos cegos dos territórios coloniais a organização conta com o patrocinio conjunto do Escritório Colonial e do Instituto Nacional dos Cegos.

O próprio secretário e chefe executivo da nova sociedade, sr. John Wilson, de trinta e um anos de idade é cego.

A presidencia foi entregue a sir Bernard Reilly, ex-governador de Men. Entre os seis membros fundadores, que formarão o Conselho Consecutivo, figura sir Stwarts Wymes, ex-governador geral do Sudão.

Uma doação de dez mil libras esterlinas foi feita à Sociedade pelo Instituto Nacional dos Cegos, esperando-se que as Colonias contribuam com soma idêntica.

A noticia da criação da sociedade diz que adotará e incentivará medidas destinadas a impedir a cegueira e a proporcionar, educação emprêgo e bem-estar aos que já tenham perdido a vista.

A organização tem poderes para criar clínicas de oftalmologia, serviços médicos, escolas, centros de instrução e outros métodos de assistência aos cegos.

Acredita-se que sómente na Africa existem hoje um milhão de cegos, mas que «cerca de oitenta por cento dos casos poderiam ser evitados com a aplicação dos conhecimentos e processos existentes.»

ENGENHEIROS

Irmãos Silveira

Engenheiros civis

Projetos — Construções — Engenharia

Escritório: av. Vicente Machado, 586 - Fone: 6-7-9

REGISTRO GERAL DE IMOVEIS

2.a Circunscrição (Da Rua Sant' Ana ao Distrito de Itaiacoca inclusive)

Oficial: DR LOURIVAL SANTOS LIMA

Quem Não Registra Não é Dono e Não é Dono Quem Não Registra Sua Propriedade Na Circunscrição Territorial Própria

Endereço — Rua 15 de Novembro, 379 - 1.o andar - sala 2

LECIONA-SE LATIM

E prepara-se alunos e alunas para 2.a época. End.: rua Judith Silveira, 282. (1604-4-13)

NOTICIARIO ESPORTIVO

Pequenos Anuncios

VENDE-SE

Um terreno com 20 x 40 metros e duas casas de madeira, novas, com galpão, estábulos, etc., à rua Francisco Ribas, 1249. Ver e tratar no mesmo com o proprietário. (1615-5-17)

ALUGA-SE

Loja e residência na rua 15 de Novembro, esquina cel. Dulcídio. Tratar pelos fones 761 e 179, com Nelson. (1572.3.4)

PERDEU-SE

Ivo Estefano Meller, comunica a quem interessar possa que se acha extraviados os seguintes documentos;

1 carteira habilitação, 1 de identidade e 1 do I.A.P.T.C. Para os devidos fins legais já requereu a 2.a via dos referidos documentos na D.S.T. local.

Ponta Grossa, 16 de Janeiro de 1950. (1613—3—17)

AVISO

Carmelino de Souza Camargo comunica a quem interessar possa, que se acha extraviado o certificado de propriedade n.o 07.342, do seu automovel Ford 1942 — motor n.o 18—648.3284 — côr azul.

Para os devidos fins legais requereu a 2.a via do mesmo na D.S.T. desta cidade.

(1611—3—17)

T E L H A S

A Olaria São Bento de Domingos Luiz, Prudentopolis, dispõe de grande quantidade de telhas (tipo francesa) de primeira qualidade, a Cr$ 700,00 o milheiro na fabrica e Cr$ .. 750,00 no deposito em Prudentopolis. Grande estoque de telhas goivas e tijolos a preços sem concurrencia. Vendas a prazo. A vista com desconto. (1591-1m-10)

ALUGA-SE

Amplo depósito, à avenida Ernesto Vilela, com piso de cimento, espaçoso pátio, próprio para industria, oficina mecânica ou instalação similar. Tratar com Nelson, pelos telefones 761 e 179. (1570.3.4)

VENDE-SE

Material de prédio em demolição, como sejam: portas, janelas, telhas, vigas compridas, etc. Tratar à rua Benjamim Constant, 509. (1628.3.18)

V E N D E - S E

Uma casa de madeira bem situada e em terreno de esquina, otimo ponto para negocio e no centro.

Ver sem compromisso e tratar com sr. Alberto Metzker á rua Barão do Serro Azul, 226, nesta. (1619-3-18)

ONDULAÇÃO PERMANENTE

Máquinas para ondulação, a óleo, a eletricidade, a vapor, a frio e a química. Secadores capacetes e manuais. Bacias para lavar cabelo. Instalações para Salões e Institutos de Beleza. Móveis cromados. Para os interesados mantemos a escola de aperfeiçoamento gratis.

Dirijam-se á RECORD, — Travessa Marumbi, 159 — Curitiba — Paraná.

COMPRA-SE

Um armazem de sêcos e molhados. Os interessados tratar com Ferrari, á rua Julio de Castilho, 328. (1622-3-18)

ARMAZEM À VENDA

Pôr motivo de doença vende-se um armazem bem afreguezado, em ótimo ponto.

Ver e tratar à rua José Pedro Carvalho n.o 352 em Nova Russia, ou pelo fone 9-5-8. (1589-10-10)

MAQUINA DE ESCREVER

Vende-se uma, quase nova, com 120 espaços, por Cr$ .... 3.000,00 e outra tipo portátil, por Cr$ 1.000,00, em boas condições. ARMAZEM BRASIL — Av. Ernesto Vilela, 527 - Nova Russia.

RELOGIO PERDIDO

Perdeu-se ontem no trajéto da chacara Bolsani até o ponto do onibus na Ronda, um relogio de pulso, niquelado, marca «FELCA». A pessôa que o encontrou e entrega-lo á rua Santos Dumont, 570 será bem gratificada. (1612—3—17)

OPORTUNIDADE

Vende-se uma fábrica de produtos alimentícios (negócio de grande futuro) com boa residência junto ao negócio. Telefone 991. Ver e tratar à rua Francisco Ribas, 580, das 17 às 19 horas. (1600-30-11)

CADERNETA EX- — TRAVIADA —

Pedro Francisco de Souza comunica a quem interessar possa que se acha extraviada a caderneta da Caixa Economica Federal n.o 10.130 — 1.a serie.

Para os devidos fins já requereu a 2.a via da mesma. (1623_3-18)

CADERNETA EX- — TRAVIADA —

Joana Souza Adelino comunica a quem interessar possa que se acha extraviada a caderneta da Caixa Economica Federal n.o 8.749 — 1.o serie.

Para os devidos fins legais já requereu a 2.a via da mesma. (1624-3-18)



PRESENTES?
FINOS UTEIS
CASA ALBERTO ANSBACH
RUA PAULA XAVIER - 1486
DISTINTOS AGRADAVEIS

Quebrada a invencibilidade do Operario

GRANDE FEITO DO BAMBAL — 21 a 18 FOI A CONTAGEM

Prosseguiu, domingo ultimo, o Torneio Altair Mongruel, quando jogaram, na cancha da Academia, os conjutos do Bamball e do Operário, líderes invicto do torneio. Após uma peleja das mais dramáticas, o «five» do Bamball conseguiu derrotar seu leal adversário pela contagem de 21 a 18.

A partida agradou em cheio aos torcedores presentes ,pois que, tanto os comandados de Chico, como os de Zaneti, tudo fizeram para conseguir a vitória para as suas corres. Desde o início da partida, observava-se melhor padrão de jôgo empregado pelos rapazes do Bamball, o que, no entanto, não fez com que os rapazes do alvinegro se entregassem, pois que lutaram de começo ao fim do prelio, sempre procurando levar a melhor sôbre o seu antagonista. No final do encontro, a vitória sorriu ao «five» do Bamball, que, assim, prossegue invicto em sua marcha para o título de campeão do Torneio Altair Mongruel.

OS CONJUNTOS E OS MARCADORES

Bamball: — Carlos, 10; Chico, 8; Amilcar, 2; Michel, 1 e Gerson.

Operário: — Zaneti, 1; Antonio, 1; Nacib, 2; Valde, 8 e Luizinho.

ATUAÇÃO DOS JOGADORES

No cotejo entre os quintetos do Bambal e do Operário apreciamos os seguintes jogadores: Carlos, com uma boa atuação, bastando, para isso, citarmos a marcação de 10 pontos. Chico, bastante esforçado e técnico, merecendo nota de destaque: os demais elemetos do Bamball tudo fizeram para a vitória de sua agremiação. Entre os elementos do Operário destacamos: Zaneti como o melhor; Valde, bastante esforçado e os demais com boa atuação.

JUIZ E FISCAL

Atuaram como juiz e fiscal, com boa atuação, os srs. Hernani Mazza e Algacir Zaneti, respectivamente.

A PRELIMINAR

Na preliminar, o Operário derrotou o «five» do Bambal, pela contagem de 60 a 17.

OS CONJUNTOS E OS MARCADORES

Operário: Pedro, 2; Gil, 22; Didi, 20; Jair, 6; Farah, 4; (depois Durval.).

Bambal: — Chaiben, 2; Chico, 4; Domingos, 2; Aderton e Micnel, 9.

DERROTADO EM MONTE ALEGRE O QUADRO DO WILSON

Jogando domingo ultimo na vizinha cidade de Monte Alegre uma partida amistosa, o quadro do Wilson desta cidade, foi derrotado pelo esquadrão do Operário daquela localidade, pela contagem de 3 a 2, o que atesta o esfôrço com que se empregaram os elementos em luta, para deixar o campo da luta com os louros da vitória.

Após noventa minutos de movimentada partida, em jogada de bom quilates foi posta em jôgo, a vitoria final sorriu ao Operário de Monte Alegre, promotor da temporada, pela contagem de — como dissémos — 3 a 2.

O quadro do Wilson jogou assim constituido: Tonico; Tenente e Pisikinski; Urias, Salomão e Basílio; Bide, Waldemar, Hildebrado, Derméval e Eros.

Dr. Mattos Guedes
CIRURGIÃO DENTISTA
RAIOS X
APLICAÇÕES ELETRICAS — BANHOS DE LUZ
Dentaduras anatômicas — Pontes móveis — Cirurgia da boca
HORAS MARCADAS
Consultório: rua Cel. Dulcidio n. 537
FONE 3-9

ELIXIR DE NOGUEIRA
PODEROSO
ANTI-SIFILÍTICO
ANTI-REUMÁTICO
ANTI-ESCROFULOSO
Medicação auxiliar no tratamento da sífilis

Esportes pelo Telegrafo

— S. PAULO — O Palmeiras deseja obter o concurso de Liminha, extrema esquerda do Ipiranga.

— S. PAULO — Palmeiras e Vasco estão interessados no concurso de Noronha, médio esquerdo do São Paulo. Sabe-se que o São Paulo proporá ao Palmeiras a troca por Bovio e ao Vasco a troca por Maneca.

— CURITIBA — O extrema Altevir não poderá jogar no domingo próximo pela seleção do Paraná, contra a seleção de Santa Catarina, devendo jogar em seu lugar Cireo ou Afinho.

— CURITIBA — Giga, Valinho, Paulinho e Juarez, todos pertencentes ao São Francisco, de Sata Catarina, foram contratados pelo Britânia.

— MONTEVIDEU — A seleção Uruguaia de basket-ball derrotou domingo, a seleção Argentina por 60 a 41.

— GUATEMALA — A equipe do clube Remo, do Pará, efetuou duas partidas neste país, vencendo ambas por 5 a 2 e 4 a 1.

— CURITIBA — O conhecido craque Emédio, do Ferroviário, assinou contrato com o Palmeiras, para ser técnico da equipe periquita.

— P. ALEGRE — O Grêmio desta cidade, venceu o Nova Hamburgo, pela contagem de 3 a 1. Com êsse resultado, o quadro do Grêmio, sagrou-se campeão do Estado do Rio Grande do Sul.

— RIO — Depois da rodada de domingo ultimo é a seguinte a colocação, por pontos perdidos dos clubes, que participam do Torneio Rio—São Paulo: 1.o lugar: — Vasco, 1 ponto perdido; 2.o lugar: — Corinthians 2 pp.; 3.o lugar: — Palmeiras, Flamengo e Portuguesa de Desportos 3 pp.; 4.o lugar: — Fluminense e Botafogo 4 pp.; 5.o lugar: — São Paulo 6 pp.

O artilneiro do Torneio Rio-São Paulo é Durval, do Flamengo, com 5 gôals, seguido por Baltazar, do Corinthians, e Ninho da Portuguesa de Desportos, com 4 tentos cada .

—RIO — A renda do Torneio Rio—São Paulo rendeu até agora, dois milhões oitocentos e dois mil e novecentos cruzeiros.

— RIO — A diretoria do Clube de Regatas do Flamengo anunciou que o passe de Zizinho não está à venda por preço algum.

— RIO — Informa-se que o zagueiro Savério, pertencente ao São Paulo, será convocado para a seleção Brasileira, em lugar de Pindaro, que machucou-se gravemente no ultimo treino da mesma seleção.

— RIO — Informa-se de São Paulo, que o Guarani e o Linense empataram o seu ultimo jôgo por dois tentos. Marcaram para o Guarani: Dirceu e China, enquanto que para o Linense: Carabina 2. A renda foi de 81 mil e 650 cruzeiros.

— S. PAULO, — E' a seguinte a classificação dos clubes que participam do Torneio dos campeões do Interior: 1.o lugar: — Batatis e Guarani, invictos, com 2 pp.; 2.o lugar: — Linense, com 3 pp. e 3.o lugar:



L.F.R.P.G.

DO ULTIMO BOLETIM DA L. F. R. P. G., DE N.o 42 ANOTAMOS O SEGUINTE:

Acusar o recebimento do boletim n.o 2/50, da L.F.R. de Paranaguá, ofício n.o Ref. 10/41/50, do Coritiba F.C. e s/n do Caxias E.C., datados de 16 do corrente.

Conceder a data de 12 de fevereiro do corrente ano, para o Caxias.

Requisitar a praça de esportes do Guarani, para a realização do Torneio Encerramento do Campeonato de 1949.

Escalar para domingo próximo, no campo do Guarani o Torneio Encerramento, obedecedo a seguinte escala:

1.o jôgo Guarani x Olinda.
2.o Operário x Vasco.
3.o União x América.
4.o Caxias x Vencedor do 1.o jôgo
5.o Vencedor do 2.o jôgo x Velncedor do 3.o
6.o Vencedor do 4.o x Vencedor do 5.o.

Horário do início do Torneio: às 14,00 horas.

Autoridades de serviço:

Representante da presidência: Antonio Campos.

O Departamento de Futebol deverá se fazer representar por todos os seus componentes.

Regulamentação:

As partidas terão a duração de vinte minutos, divididos em dois tempos de dez minutos. Em caso de empate, haverá de 10 minutos de prorrogação, divididos em dois tempos de cinco minutos cada. Persistindo o empate, decidira com três penalidades máximas, cobradas por cada equipe. O ultimo jôgo terá a duração de 60 minutos, divididos em dois tempos de 30. Havendo empate durante êsse tempo, obdecerá à mesma regulamentação das demais partidas. Havendo empate nas penalidades máximas, serão batidas quantas forem necessárias.

Preços de ingressos:
Ingresso unico: Cr$ 5,00.
Sócios do Guarani: Cr$ 3,00.
Juizes e bandeirinhas:

Pedir o comparecimento de todos os juizes e bandeirinhas inscritos nesta Liga, domingo no campo do Guarani, em Vila Estrêla.

Inscrever:

No quadro de árbitros desta Liga, o sr. Herculano Martins de Oliveira, conforme oficio de Caxias, datado de 16/1/1950.

Casa São João Casa São João

GRANDE LIQUIDACAO DE FIM DE ANO

Lamê	6,50	Organza	16,00	Tussor de seda	28,00
Seda lisa	8,00	Organdi estampado	12,00	Linon estampado	6,00
Seda estampada	10,00	Morim em côres, peça	52,00	Linon liso	5,00
Setim Laquê, larg. 90	20,00	Zefir, artigo bom	3,50	Atoalhado xadrez	15,00
Chitão	5,50	Tricoline, côres firmes	8,00	Cretone, tôdas as côres	10,00
Panamá	4,00	Opala estampada	8,00	Anarruga estampado	16,00
Xadrez	5,00	Brim cáqui	7,50	Crepe estampado	7,00
Chita	3,00	Brim azul	8,00	Cretone estampado, largura 1m40	
Algodão, peça	35,00	Brim gabardine	12,50	côres firmes,	24,00

RUA CEL. CLAUDIO, 59 — ATENDE PELO SERVIÇO DE REEMBOLSO POSTAL

PRESTESA UNICA

SERIEDADE ABSOLUTA

CASA IRIS Anuncia

TECIDOS DE ALGODÃO E SEDAS. — COMPRE NA "CASA IRIS".— A CASA QUE MAIS BARATO VENDE NA CIDADE. — LA' SEU DINHEIRO VALE MAIS. — ANTES DE FAZER VOSSAS COMPRAS, CONSULTE NOSSOS PREÇOS. —— PREÇOS QUE ABAFAM QUALQUER LIQUIDAÇÃO. —— IRIS ATENDE POR RE- —— EMBOLSO POSTAL PARA O INTERIOR DO ESTADO ——

CASA IRIS: — RUA CORONEL CLAUDIO, 60

O eleitorado de Paulo Frontin quer que o sr. Leão Szeremeta seja candidato a deputado

PAULA FRONTIM, 17 (D.) já enviamos ao «DIARIO DOS CAMPOS» inumeros depoimentos de eleitores daqui, todos opinando e pugnando para que o srLeão Scheremeta, figura de largo prestigio aqui, seja candidato a deputado pelo P.S.D.

Eis outras declarações no mesmo sentido:

— Inacio Kozlovski: Sub-Delegado de Policia e Vice Presidente do P.S.D., local.

No momento não tenho opiniões. Esperarei instruções de meu partido.

x x x

— Ludovico Sierakovski: Contador e gerente da firma João Dorocinski:

Não sou partidario e não vou por candidato de partido algum, com excepção de um, neste caso para o bem de Paulo Frontim e para o bem do nosso Municipio: sómente tenho o nome do sr. Leão Szeremeta, para Deputado Estadual. Temos que trabalhar pelo progresso dos lugares onde residimos e pelo bem do povo, e não visar somente o interêsse individual.

x x x

— Eduardo Slonski: Comerciante. Somos quatro eleitores em casa, e todos estamos com a candidatura do snr. Leão Szeremeta, para nosso Deputado Estadual. Ele é o homem que tem trabalnado e se interessado mais do que qualquer outro por Frontim e pelo seu povo. Quanto a outros candidatos, ainda não temos opiniões.

x x x

— João Goçalves. Industrial: Como membro do Sub-Diretorio do P.S.D. esperarei instruções deste Partido, porém devo adeantar que pela atitude de homem interessado pelos progressos de Frontin, como patriota nos casos de brasilidade, como orador profícuo, o meu candidato á Deputado Estadual é o snr. Leão Szeremeta.

x x x

— Miguel Andreiv. Comerciante: No momento não posso me expressar quanto aos candidatos para as proximas eleições, somente posso me expressar quanto aos candidatos para as proxima eleições, somente quanto ao candidato á Deputado Estadual, que déve ser com toda justiça pela sua atuação em prol de Frontin e do povo em geral, o snr. Leão Szeremeta.

x x x

— Demetrio Mussak. Comerciante, residente em Véra Guarani: Não sou eleitor pela nova Lei Eleitoral, porém tenho tres eleitores em casa, e estes são de opinião unanime pela candidaura a Deputado Estadual, do snr. João Szeremeta.

x x x

— Teodoro Kmita. Comerciante: Eu agora não vou dar minhas opiniões e em meus palpites quanto aos candidatos para as proximas eleições, mas sou de alma e de coração pela candidatura a deputado estadual do snr. Leão Szeremeta.

x x x

— José Krassovski. Ferreiro: No momento tenho um candidato a Deputado Estadual, o sr. Leão Szeremeta.

x x x

— João Tetcheskei. Comerciante: Não tenho candidatos para outros cargos nas proximas eleições, a não ser o nome do grande amigo e esforçado cidadão snr. Leão Szeremeta, para Deputado Estadual.

x x x

— Andre Zacharias. Comerciante em Véra Guarani: O meu unico candidato no momento é para Deputado Estadual, o esforçado Exator Estadual, snr. Leão Szeremeta.

x x x

— José Morais. Comerciante: Pela nova Lei Eleitoral não sou eleitor, mas minha senhora o é, não temos outro candidato no momento a não ser o de Deputado Estadual, que déve ser candidato não só de Paula Frontin, como de todos os maletenses, o filho de Mallet, snr. Leão Szeremeta.

x x x

— Ricardo Panek. Comerciante em Véra Guarani: Pela dedicação, modestia, e serviços prestados a Paulo Frontin, e ao povo em geral, pelo direito de justiça e consideração, o meu unico candidato é o snr. Leão Szeremeta, para Deputado Estadual.

x x x

— Alexandre Lopacinski. Professor Publico em Véra Guarani: Não tenho candidatos no momento, a não ser para Deputado Estadual o nóme do esforçado maletense, o snr. Leão Szeremeta, e penso que não so mente o povo de Frontin deverá apoiar ésta candidatura, mas toda classe dos funcionarios publicos, pois ele tudo fará em prol da classe.

x x x

— Leonardo Gaievitz. Comerciante em Béla Vista: Tenho a dizer somente o seguinte: temos e devemos apoiar o nóme do snr. Leão Szeremeta,, para nosso Deputado.

x x x

— Juvenal Gbardo. Fazendeiro, residente em Chapeo do Sol: Somos quatro eleitores em casa, no momento não sabemos de candidatos para as próximas eleições, a não ser do candidato a Deputado Estadual, que é a pessoa do snr. Leão Szeremeta. Ao lado de cuja candidatura estaremos sempre firmes nós e o nosso eleitorado de Cnapéo do Sol.

x x x

— Felix Hoinacki. Alfaiate em Véra Guarani: Não tenho candidatos no momento, mas desde que nosso país entrou no regime constitucional, e desde que o snr. Leão Szeremeta, reside no nosso meio, sempre opinei que o nome deste snr. fosse lembrado para algum cargo de projeção, e agora está na ocasião dele ser o nosso candidato unico para Deputado Estadual.

x x x

— Miguel Gonçalves. Nunca fui politico e não acompanhei campanhas politicas votei sempre com candidatos de minha simpatia, e para as proximas eleições farei o mesmo, com exclusividade para Deputado Estadual, que por força da justiça e realidade o meu candidato é o snr. Leão Szeremeta.

— Jorge Leal dos Santos. Residio no momento em Porto União, mas sou eleitor pelo Distrito de Rio Claro, e membro do Sub-Diretorio do P.S.D., em Frontin, não tenho no momento opinião a extrenar, somente afirmo que sempre me bati pela candidatura do snr. Leão Szeremeta para Prefeito de Mallet, e agora faço votos pela sua candidatura a Deputado Estadual, o meu, e o nosso candidato.

x x x

— José Chandocha. Agricultor, residente em Véra Guarani ,não quero me expressar no momento quanto a outros candidatos, pois no momento estou firme ao lado da candidatura do nosso homem o snr. Leão Szeremeta, para Deputado Estadual.

x x x

— Edmundo Panek. Comerciante: Não conheço no momento nenhum nóme para candidatos ás proximas eleições, o nosso homem e o nosso candidato no momento é e déve ser definitivamente o snr. Leão Szeremeta, para Deputado Estadual.

HEMOGLOBINA GRANADO
XAROPE ou VINHO
TÓNICO GERAL

AOS SENHORES MEDICOS

Vende-se um aparêlho de galvanização, faradização, epilação e endoscopia, marca Eletrostat II, de origem suiça e em estado de novo. Ver e tratar à rua Cel. Cláudio n. 48

Eletroberg Ltda.

RADIOS DAS MELHORES MARCAS PARA LUZ, PILHA E ACUMULADOR
COMPLETO SORTIMENTO DE MATERIAIS E ACESSORIOS PARA RADIO
FOGÕES E FOGAREIROS A OLEO DIESEL — UM PRODUTO «REI»
ARTIGOS ELETRICOS EM GERAL — MAQUINAS DE ESCREVER, ETC.
—— PREÇOS MODICOS ——
PRAÇA BARÃO DE GUARAUNA, 50 — PONTA GROSSA
ELETROBERG — A Casa dos bons Rádios



LUIZ MIGDALSKI & CIA.
REPRESENTAÇÕES
Rua do Rasario nr. 973 — Telefone nr. 973
Correias «Mercurio» sem fim — medida de precisão Mancais «Cooper» e Rolamentos «R. & M.» ingleses
GUAÍRA — uma revista para o Brasil
DESPORTOS ILUSTRADOS — A vóz livre do esporte paranaense
MADEPINHO SEGURADOR S/A. — Fogo — Acidentes pessoais e trabalho
Tecelagem «Crepe Esponja» S/A — Roupa branca para homens
«AMEROID — Oleo para freios. — FOLHINHAS, etc.

SOCORROS DE URGENCIA EM SÃO PAULO

SÃO PAULO, 18 (S.N.P.) — No Salão Vermelho do Palácio dos Campos Elíseos, realizou-se ontem a cerimônia de assinatura do convênio destinado a assentar as bases de contribuição da Municipalidade para a manutenção dos serviços de socorros de urgência à população de São Paulo.

PARANAENSES!

A aureóla, moral social e política que circunda a figura expressiva do nosso patricio BENTO MUNHOZ DA ROCHA, é o eloquente atestado que recomenda-o para o alto posto de condutor da térra dos pinheirais, justo motivo de satisfação dos sinceros amigos deste previlegiado pedaço do nosso Brasil.

Votar nele, é ter hoje cumprido um sagrado dever de patriotismo, e futuramente a consciencia exultante de alegria, pela actuação administrativa, que proporcionará ao nosso Estado, a sua comprovada honestidade.

Joanides Sabatélla

BAR Á VENDA

Vende-se em Pirai do Sul o Bar e Restaurante «APUCARÁNA» o mais bem montado naquela cidade.

Tratar com o proprietario José Nocera Ribas, naquela cidade. (1630-15-19)

VETERANOS DO FUTEBOL PAULISTA EM VISITA AO GOVERNADOR

SÃO PAULO, 18 (S.N.P.) — Veteranos do futebol paulista estiveram no Palácio dos Campos Elíseos, em visita ao governador Adhemar de Barros. Os esportistas solicitaram do chefe do executivo bandeirante facilidades na obtenção de transporte para as viagens que farão ao norte do país, onde disputarão prélios com quadros daquela região. O governador determinou imediatas providências atendendo dessa forma ao apêlo que lhe foi dirigido.

RENASCENÇA

O CINE LÍDER DA CIDADE
—— FONE: 3-0-4 ——

HOJE — QUINTA-FEIRA — HOJE

JORNAL BRASILEIRO
FOX JORNAL
NOTICIARIO UNIVERSAL

Astucia de Uma Apaixonada

(IMPROPRIO ATE' 10 ANOS)
Vibrante drama da Universal, todo colorido, com
YVONNE DE CARLO, ROD CAMERON, DAN DURYEA e HELENA CARTER

Emoções primitivas como a terra selvagem, explodindo conflitos violentos de amor e de ciumes!
Na terra de árvores gigantes e homens bronzeados... desenrolam-se dramas de paixões turbulentas... explosivas —— como dinamite!... ——

A SEGUIR...

PAIXÕES EM FURIA
HUMPHREY BOGART e LAUREEN BACAL

O AMOR QUE ME DESTES
CLARK GABLE, LANA TURNER, ANNE BAXTER e JOHN HODIAK

PISANDO EM BRAZAS
RED SKELTON e ARLENE DAHL

COVA DAS SERPENTES
OLIVIA DE HAVILLAND e MARK STEVENS

SONHO DESFEITO
DEANNA DURBIN e DICK HAYMES

SAUDADES DOS TEUS LABIOS
Em tecnicolor, com ESTHER WILLIAMS, JOHNNIE JOHNSTON, JIMMY DURANTE, LAURITZ MELCHIOR e XAVIER CUGAT

QUERO-TE JUNTO A MIM
ERROL FLYNN, IDA LUPINO e ELEANOR PARKER

PERDIDOS NA TORMENTA
UM GRANDE FILME!
ALINE MAC MAHON e MONTGOMERY CLIFT

A CONDESSA SE RENDE
Em tecnicolor, com BETTY GRABLE e DOUGLAS FAIRBANKS JUNIOR

TOQUE MAGICO
TYRONE POWER e ANNE BAXTER

NASCESTE PARA MIM
JEANNE CRAIN, DAN DAILEY, BARBARA LAWRENCE e OSCAR LEVANT

TRANSATLANTICO DE LUXO
Em tecnicolor, com JANE POWELL, GEORGE BRENT, LAURITZ MELCHIOR, FRANCES GIFFORD, MARINA KOSHETZ e XAVIER CUGAT

PRINCIPE ENCANTADO
Em tecnicolor, com WALLACE BEERY, JANE POWELL, ELISABETH TAYLOR, ROBERT STACK e XAVIER CUGAT



DOMINGO — EM DUAS SESSÕES

PANORAMA MUNDIAL

OS PRINCIPIOS DA POLITICA NORTE-AMERICANA NA ASIA

HONG KONG, 18 (R.) — Em declarações escritas, entregues à imprensa, Philip Jessup, embaixador extraordinário norte-americano, afirmou que os princípios da política norte-americana na Asia e Extremo Oriente eram os seguintes:

1.o) opor-se ao comunismo por meios pacíficos em tôda a Asia e no mundo;

2.o) opor-se ao imperialismo hoje encarnado pela ação da Russia sob tôdas as formas.

Salientando que êsses princípios já haviam sido expostos oficialmente repetidas vezes, Jessup precisou que os Estados Unidos continuariam afirmando e apoiando sua politica tradicional de igualdade e defesa da independência e integridade da China.

Disse ainda: «A América julga que a modificação do governo da Asia, como alhures deve ser consequencia da expressão da vontade popular e não só à fôrça. O fator principal, determinante do auxílio que os Estados Unidos possam conceder aos povos da Asia, é o grau de preparo dêsses povos para apoiar os governos da sua própria escolha, opondo-se à tirania comunista.»

O ASSALTO MAIS RENDOSO NA HISTORIA DOS ESTADOS UNIDOS

BOSTON, 18 (R.) — Oito bandidos mascarados assaltaram ontem um carro blindado da Brinks Express Co., do qual retiraram 500.000 dólares. Até agora não foram identificados os autores do audacioso assalto.

- - -

BOSTON, 18 (R.) — Pelo menos três mil policiais e agentes do Bureau Federal de Investigações estão procurando os nove bandidos mascarados que assaltaram a casa forte da emprêsa de caminhões blindados Brinks.

Segundo as autoridades, êsse foi o maior crime do gênero na história dos Estados Unidos, pois a presa foi avaliada em um milhão e meio de dólares, entre dinheiro e outros valores de fácil colocação.

E' verdade que têm havido assaltos com roubo superior a dois milhões, mas, aí, grande parte dos valores eram de venda difícil ou mesmo impossível.

A ARGENTINA NÃO DISPUTARA' O CAMPEONATO DO MUNDO

BUENOS AIRES, 18 (R.) — Todos os jornais publicam um comunicado da Associação de Futebol da Argentina anunciando o não comparecimento ao campeonato mundial no Rio de Janeiro.

O jornal «Critica», em artigo cujo título abrange 8 colunas, declara: «A política inamistosa dos brasileiros impossibilitou a concorrência da equipe argentina ao campeonato mundial a realizar-se em junho próximo».

Salienta o jornal que a grave decisão foi precipitada pela proibição do Clube Bangu atuar em Buenos Aires, esclarecendo que além dessa circunstância existia certo mal estar entre os jogadores argentinos, como consequência da agressividade do publico brasileiro no transcurso das ultimas visitas feitas ao Rio de Janeiro, especialmente a equipe do Racing.

- - -

PORTO ALEGRE, 18 (D.B.) — O presidente da Confederação Brasileira de Desportos falou à imprensa sôbre a decisão argentina de não participar da Taça do Mundo e disse que essa atitude já era esperada. Mas não empanará o brilho do campeonato mundial no Rio.

DERROTADOS OS ESQUERDISTAS NA FINLANDIA

HELSINKI, 18 (R.) — Os primeiros resultados das eleições conhecidos às ultimas horas da noite passada, mostram que a vitória pendeu para os partidos que apoiam a reeleição do atual presidente, dr. Julio Paasikivi. Até mesmo em Tampere, a terceira cidade do país e grande baluarte comunista, aqueles partidos conseguiram reunir 32.152 votos contra apenas 13.944 votos dados aos esquerdistas.

Assim, pode-se considerar como praticamente certa a vitória do dr. Paasikivi, que conta atualmente 79 anos.

A AVIAÇÃO NACIONALISTA ATACOU CANTÃO

HONG KONG, 18 (R.) — Os aviões nacionalisas realizaram ontem à noite mais um dos seus ataques contra Cantão, onde o alarma aéreo durou mais de cinco horas. As informações aqui recebidas adiantam que os pelotões nacionalistas avariaram diversos navios ancorados naquele pôrto, embora nada se saiba quanto ao numero de vitimas e o montante dos danos materiais, sempre mantidos em segrêdo pelos comunistas.

PROFESSORES BRASILEIROS VISITAM A ARGENTINA

BUENOS AIRES, 18 (R.) — Presidida pelo professor Adami, chegou a delegação de professores e professoras brasileiros, em missão cultural e recreativa.

MAIS UM VICE-PRESIDENTE...

LONDRES, 18 (R.) — A emissora de Moscou, dando curso a uma notícia da Tass, anunciou a nomeação de Mikhail Pervukhin para as funções de vice-presidente do Conselho de Ministros da U.R.S.S., depois de ter sido dispensado do cargo de ministro das Industrias.

Como se sabe, o Conselho de Ministros da U.R.S.S., que é presidido pelo próprio Stalin, possui vários vice-presidentes, inclusive Molotov.

PERIGO DE GREVE NA CHRYSLER

DETROIT, 18 (R.) — Surgiu o perigo duma greve dos noventa mil empregados da Chrysler Motors, em todo o país. O Sindicato dos Trabalhadores na Industria de Automóveis rejeitou o plano de pensões apresentado pela companhia, e tudo indica que nas conversações de hoje, será dado à Chrysler aviso prévio para declaração da greve dentro de uma semana.

QUER PROCESSAR OS AGENTES DA SEGURANÇA NACIONAL

NOVA YORK, 18 (R.) — Judith Coplon, ex-funcionária do Departamento de Estado, acusada de espionagem e cujo processo será aberto na próxima semana, por intermédio de seu advogado pediu fôsse instaurado processo contra os agentes da Segurança Nacional norte-americana encarregados do seu caso.

Segundo Coplon, êsses agentes se tornaram culpados de perjurio, por terem feito «escutas telefônicas ilegais».

O juiz federal Sylvester Ryan ainda não tomou qualquer decisão sôbre o pedido.

ESCANDALO NO ALTO COMANDO DO EXERCITO FRANCÊS

PARIS, 18 (R.) — A Assembleia Nacional está preparando a formação duma comissão de inquerito para investigar as relações de altos generais franceses com um misterioso aventureiro, que teria fugido para a Argentina. O estabelecimento dessa comissão foi decidido durante a noite passada, após uma tempestuosa sessão de quatro horas, devendo ela averiguar como se tornou conhecido um relatório secreto sobre a politica francesa na Indo-China.

PLANO DE DEFESA DA REGIÃO NORTE-AMERICANA

WASHINGTON, 18 (R.) — Os chefes dos estados maiores dos Estados Unidos e Canadá terminaram a sua primeira reunião sôbre os dispositivos do pacto do Atlântico, tendo elaborado um vasto plano para a defesa de tôda a região norte-americana. Os representantes militares do Canadá pretendem regressar hoje à tarde a Ottawa.

GIGLI CONTINUARA' CANTANDO

CREMONA, 18 (R.) — O mundialmente famoso tenor Beniamino Gigli, falando aos repórteres, desmentiu a notícia de que iria abandonar definitivamente a ópera. Gigli, que conta atualmente 60 anos, declarou aos repórteres que pretendia continuar cantando, «pelo menos enquanto me sentir como agora».

Do país pelo telegrafo

ENTESIMA ESCOLA INAUGURADA A C TIPICA RURAL EM SÃO PAULO

SÃO PAULO, 18 (S.N.P.) — Foi inaugurado ante-ontem, pelo sr. João de Deus Cardoso de Melo, secretário da Educação do Estado de São Paulo, o prédio da centésima escola típica rural, em Viradouro, no progresissta município de Santa Isabel. Como se vê pelo próprio numero da nova unidade de ensino — centésimo — está em pleno desevolvimento a feliz e patriótica iniciativa do governador Adhemar de Barros, visando dotar o Estado bandeirante de uma rede escolar rural à altura de suas necessidades.

Tais escolas, das quais cem foram construidas em não muitos meses da mais fecunda administração jamais tida pelo povo paulista, dispõem dos modernos requisitos exigidos por uma boa unidade escolar do campo, o que lhes propicia um rápido e eficiente funcionamento.

Todavia, não pára no que já foi feito a estupenda realização do governador Adhemar de Barros. Vai muito além a iniciativa benemérita, pois no próximo ano os esforços se redobrarão, de molde a dotar o Estado de outras cem escolas típicas rurais. Significa esta informação, que outros cem prédios serão levantados para as escolas da roça localizadas nos mais diversos pontos do território paulista, de maneira a levar à infância do campo a instrução que até agora lhe faltou.

PREENCHIMENTO DAS VAGAS EM NOSSA REPRESENTAÇÃO DIPLOMATICA

RIO, 18 (D.B.) — A fim de preencher as vagas existentes em nossa representação diplomtica o Itamarati solicitará «agreement» para os seguintes chefes de missões diplomáticas: ministro Joaquim Sousa Leão, para a Holanda; ministro Antonio de V. Ferreira Braga, para a Suécia; ministro Décio Moura, para a Dinamarca; ministro Toverto Mendes Gonçalves, para a Austria; ministro Vasco Leitão da Cunha, para a Finlândia; ministro Afonso B. de Almeida Portugal, para Honduras; ministro João Luiz Guimarães, para a Nicarágua, e ministro J. Gualberto Oliveira, para a Republica do Salvador.

A embaixada no Chile passará a ser ocupada pelo ministro Barbosa Carneiro, que atualmente chefia a embaixada do Brasil no Paraguai, para onde será transferido o embaixador na Venezuela, sr. Saint Brisson. Para esta ultima será designado o embaixador Paulo Coelho Almeida.

CONTINUA NO CARTAZ O ROUBO NA PANAIR

RIO, 18 (D.B.) — Continua ainda em cartaz o vultoso roubo na Panair do Brasil. Ontem deveria ser ouvido Nelson Cardoso, o principal acusado, já que ocupava o cargo de caixa geral da companhia. Entretanto seu depoimento foi adiado para hoje.

Ontem depôs Daniel Pimenta, encarregado do lançamento do «caixa» e «contas bancarias», que se encontrava foragido. Seu depoimento, prestado junto com seu advogado e o advogado da Panair, faz sérias acusaçoes contra Frank Sampaio, ex-gerente, e Abílio Barros Santos, contador geral, além de dizer que a Panair vivia em abandono de parte dêsses dirigentes, acentuando que o contador geral estava avançando na caixa e fazia câmbio negro.

Ainda o depoimento de Pimenta, segundo um matutino, diz que o roubo processou-se em três etapas, elevando-se a 27 milhões de cruzeiros.

TREINOU PELA SEGUNDA VEZ A SELEÇÃO NACIONAL

RIO, 18 (D.B.) — A seleção nacional realizara hoje à tarde o segundo treino em conjunto, no campo do Vasco. Pela primeira vez treinarão todos os convocados, uma vez que chegaram ontem os gauchos. Com exceção de Pindaro, que vai ser operado, todos os convocados estarão na cancha e um fato curioso registrou a reportagem: a C. B. D. nao convocou nenhum juiz para dirigir o treino hoje, como na semana passada. Assim, Flavio Costa deverá acumular as funções de técnico e juiz.

O VASCO REPRESENTARA' A F. M. F. NO CAMPEONATO BRASILEIRO

RIO, 18 (D.B.) — Os circulos esportivos foram surpreendidos ontem com a noticia de sensação de que o Vasco representará a F.M.F. no campeonato brasileiro. O gremio da cruz de malta será porem reforçado com Castilho, Zizinho e Bigode.

Falando à reportagem do «Jornal dos Esportes», o sr. Vargas Neto, presidente da entidade, já confirmou esta notícia, acrescentando que se entendera com o presidente do Vasco e que a razão pricipal de se tomar esta decisão fôra a escassez de tempo para preparar um selecionado. Juvenal do Flamengo provavelmente será convocado para formar a zaga.

EXPEDIÇÃO CIENTIFICA DO BUTANTAN

SÃO PAULO, 18 (S.N.P.) — Regressou à nossa capital a expedição científica do Instituto Butantan, chefiada pelo sr. Afonso Hoge, que percorreu tôda a região da Ilha dos Mortos e Serra do Roncador. Foram colhidos cêrca de 8.000 espécimes de nossa fauna e flora.

Segundo anunciam os cientistas, foi encontrada a linha divisória da fauna brasileira, estabelecendo-se assim uma perfeita divisão entre norte e sul.

A GREVE DOS CARVOEIROS

PITTSBURGH, 18 (R.) — Os delegados de John Lewis convidaram os mineiros de carvão para conferenciar, procurando assim acabar com sua rebelião contra o presidente do Sindicato.

Entrementes, a polícia prometeu patrulhar as regiões carboníferas em vários Estados, depois que se verificaram os primeiros atos de violência entre grevistas e furadores da greve.

No Ohio, o membro dum dos piquetes grevistas foi morto quando tentava deter um caminhão carregado de carvão.

COMBATE À FEBRE AMARELA

FORTALEZA, 18 (D.B.) — Em entrevista à imprensa, o chefe do Serviço de Febre Amarela no Ceará, dr. Aníbal Santos, declarou que foi destruido pela dedetização o ultimo foco da terrível moléstia no Estado.

OS CONTRABANDISTAS ESTÃO MAIS BEM APARELSADOS DO QUE OS GUARDAS ADUANEIROS

RIO, 18 (DB) — O Guarda Mór da Alfandega desta capital revelou que por falta de um aparelhamento repressor, como convem, o Tesouro Nacional perde anualmente 20 milhões de cruzeiros.

Assim os contrabandistas agem a vontade e quando são punidos ainda escapam pois possuem elementos mais eficientes do que os guardas aduaneiros. Na semana passada, por exemplo uma lancha da alfandega nem a pôde conseguiu prender os contrabandistas que agiam na baia de Guanabara, porque a embarcação em que fugiam, pela sua maior velocidade, desapareceu dos seus perseguidores.

AUDACIOSO ROUBO

Foi preso ontem pela polícia o individuo João Guimarães, Vieira, com 31 anos de idade, residente em Palmeira, que roubou vários objetos de Pensão.

O gato hospedou-se na pensão de propriedade do sr. Domingos Maciel e, ao se retirar levou consigo a roupa de cama e uma série de objetos, enfim, deixou somente a cama e o colchão, entretanto não logrou fugir, pois foi preso às 12,30 horas.

XADREZ

Na séde da União Siria Pontagrossense, realizar-se-á na noite de hoje, com início às 20 horas, uma sessão simultânea de xadrez oferecida pelo sr. Cel. Edmundo Gastão da Cunha, cultor apaioxnado da maravilhosa arte de Caissa e presidente da Federação Brasileira de Xadrez, ora residente nesta cidade.

Nesta noite, portanto, poderão os enxadristas locais apreciar mais uma vez as brilhantes combinações de um dos melhores enxadristas nacionais.

NÃO QUER PRESTAR CONTAS

RIO, 18 (D.B.) — Está despertando interêsse publico a «batalha» travada entre o Tribunal de Contas e Euvaldo Lodi, presidente do SESI, que não deseja prestar contas àquele órgão fiscalizador. Na ultima reunião do Tribunal, êste rejeitou o recurso interposto por Lodi.

Os juizes do Tribunal de Contas que estão encarregados do assunto encaram-no como uma questão de honra para aquele órgão.

NÃO E' ACONSELHAVEL O USO DO PROMIN NO TRATAMENTO DA LEPRA

RIO, 18 (D.B.) — O Departamento Nacional de Previdência Social decidiu que sejam negadas as requisições de promin, feitas por qualquer Instituto ou Caixa. Essa decisão foi tomada de acôrdo com o parecer dos consultores médicos, que não consideraram aconselhável o uso do promin no tratamento da lepra. Também o Departamento Nacional do Lepra confirmou essa condenação da tão falada droga.

DECLARAÇÃO

Angelo Ronchi, declara extraviado o certificado N.o 7368 da caminhonete Chevrolet, 1924, motor 32.773 por já haver requerido segunda via.

ANIVERSARIOS

A data que hoje transcorre assinala a passagem de mais um aniversário natalício da sra. D. Tereza Lopes Skroski, esposa do sr. Eduardo Skroski, digno funcionario do 6.o Distrito Fiscal do Estado e encarregado do Posto Fiscal de Nova Russia.

Por tão grata efemeride, a distinta aniversariante receberá por certo, nesta data, inumeras manifestações de apreço, por parte do seu vasto circulo de amizades, às quais nos associamos, formulando-lhes votos de inumeras felicidades.

Transcorreu em data de ontem o aniversario natalicio do jovem Dirceu Ephigenio Gailéas, funcionario da Primeira Coletoria Federal de Ponta Grssa.

O distinto nataliciante, que é pessoa largamente relacionada entre nós, foi alvo de justas e carinhosas homenagens por parte de seu numeroso circulo de amigos e colegas de serviço.

DIARIO DOS CAMPOS almeja-lhe inumeras felicidades.

VENDEDOR

Ordenado Cr$ 1.000,00 e comissão para trabalhar na praça; ramo de secos e molhados; exigimos do candidato trabalhar 5 dias a titulo de experiencia para provar a sua capacidade de vendedor para ter direito ao ordenado, pois interessam-nos dois vendedores com prática. Pedimos fontes de informações de casa onde tenha trabalhado. Armazem Brasil, av. Ernesto Vilela, 527 — Nova Russia. (1632-4-19)

PEDRO NALIFCA

Precisa-se falar com urgência com Pedro Nalifca no escritório de advocacia, à praça Barão de Guarauna, 82, 1.o andar, nesta cidade. (1628-3-17)

VENDE-SE

Um quarto de dormir e uma sala de jantar de pinho em perfeito estado de conservaçao. Motivo de mudança. Tratar à Av. Ernesto Vilela, Travessa Cel. Solano, N.o 208.

CENTRO OPERARIO CIV. E BENEFICENTE MEDICO E FARMACIA

AVISO

Aos srs. socios deste Centro Operario Civico e Beneficente que a partir do dia 20 do corrente mês, recomeçarão a serem atendidos pelo Dr. Lauro Muller no nosso consultorio no horário das 12,30 às 13,30 horas e no gabinete do dito Dr. à Rua Francisco Ribas N.o 134, no horário das 15 às 17,50 horas diariamente.

João Perantunes — Presidente.

MISSA DE 30.o DIA

Carlos Mazur, Michel Elias Mattar, senhora e filhas, viuva João Mazur e filha, cap. João Casemiro Mazur, senhora e filhos (ausentes), dr. Luiz Biscardi, senhora e filho (ausentes), cap. Radagázio Rômulo Silveira, senhora e filhos, cap. Silvio Christo Miscow, senhora e filha (ausentes), Casemiro Inácio Mazur, senhora e filha, dr. Enory Teixeira Pinto, senhora e filhos; viuvo, pais, irmãs, sogra, cunhados e sobrinhos de

NAIR MATTAR MAZUR

convidam seus parentes e amigos para assistirem à missa de 30.o dia, que mandarão celebrar, no dia 21 (vinte e um) do corrente, às 8.00 horas, no Altar-Mor da Catedral. Desde já agradecem a todos os que comparecerem a êsse ato de piedade cristã.

VENDE-SE

Um cachorro perdigueiro ensinado e um balcão proprio para loja. Ver e tratar: rua Cel. Bittencourt, 51, com o sr. Pedro Mottim.

INSPETORIA REGIONAL DO FOMENTO DA PRODUÇÃO ANIMAL EM P. GROSSA

Aviso

Chama a atenção dos srs. interessados para a publicação do Edital de Concurrencia Administrativa publicado na edição de 17 do corrente, neste jornal.

VENDE-SE

Um dormitório e uma sala de jantar de pinho, por motivo de mudança. Tratar à rua Conselheiro Barradas, 346. (1633-3-19)

OTIMA OPORTUNIDADE

Vende-se bar bem montado, sito à rua Cel. Cláudio, 202 (nos fundos da Adriática). (1631-7-19)

Snr. Criador

A Vacina Cristal Violeta HERTAPE é garantida por três "tests" de segurança:
Perfeita ESTERILIDADE
Absoluta INOCUIDADE
Maxima EFICIENCIA
Onde há HERTAPE não há peste suina

DEPOSITARIO NO SUL DO PAIS:
ENIO BAPTISTA ROSAS
Rua 15 de Novembro, 11 - Cx. postal, 320
ENDEREÇO TELEGRAFICO: «HERTAPE»
PONTA GROSSA — PARANA'
CUIDADO COM AS IMITAÇÕES!

Dr. Manoel Antonio da Cunha Neto

ADVOGADO CIVIL E COMERCIO
Consultas, pareceres e direito estrangeiro — Inventários, contratos, divisão e demarcação de terras
Escritório e residência: **rua Santos Dumont. 739 - 1.o andar** —
Horário: das 8 ás 11 e das 16 ás 18 horas
PONTA GROSSA

POMADA MINANCORA
NUNCA EXISTIU IGUAL
PARA FERIDAS, ECZEMAS, INFLAMAÇÕES, COCEIRAS, FRIEIRAS, ESPINHAS, ETC.



Moveis Guelmann DO PARANA'
Rua 24 de Maio N.° 44
Caixa Postal N.° 19
End. Teleg.: "GUELMANN"
Curitiba — Paraná