O ministro da Guerra e o brigadeiro Eduardo Gomes serão os fiadores da manutenção das instituições democraticas

Seria lançada a candidatura de Adhemar no proximo dia 20

RIO, 5 (DB) — A imprensa apurou que Canrobert Pereira da Costa e o brigadeiro Eduardo Gomes tiveram um encontro durante o qual entenderam-se a respeito da situação politica nacional, no que toca a suas pessoas em função da projeção e cargos que ocupam.

Canrobert e o brigadeiro compromissaram-se que não serão de modo algum candidatos e manter-se-ão afastados de competições partidarias, mas acertaram que serão fiadores da manutenção das instituições democraticas garantindo um pleito livre em face à sucessão.

• • •

RIO, 5 (DB) — Telegramas de João Pessoa informam que é intensa a atividade dos correligionarios do ministro Pereira Lira, que pretendem lançar sua candidatura ou para senador ou para governador.

• • •

RIO, 5 (DB) — Os matutinos hoje anunciam que chegará amanhã à esta capital Alberto Deodato presidente da UDN mineira. Pelo telefone interurbano a reportagem do «O Globo» ouviu aquele procer mineiro que declarou: «Só vou depois do dia 10. Tratarei de assunto particulares e naturalmente aproveitarei a oportunidade para conversar com Prado Kelly e Gabriel Passos.

E' preciso ver como anda a formula mineira».

Perguntado então como ia a formula mineira em seu Estado Alberto Deodato respondeu:

«Ha uma grande receptividade para essa segunda formula, principalmente pelo nome de Melo Viana. Por causa da federalização da Universidade de Minas, os estudantes estão lhe preparando uma grande manifestação. Ainda ontem estiveram eles aqui comigo».

A palestra da reportagem do «O Globo» com o presidente da UDN mineira, alongou-se ainda um pouco tendo Alberto Deodato estranhado noticiassem os jornais seus encontros com o governador Milton Campos, pois — disse — esses encontros são comuns, muito frequentes mesmo e assim já constituem acontecimentos de rotina. Comentando a seguir o noticiario de ontem sôbre o lançamento da candidatura de Adhemar de Barros no proximo dia 20, o presidente da UDN mineira observou: «Nós dos partidos democraticos o que devemos ter é muito juizo»...

• • •

RIO ,5 (DB) — Continua a repercussão das palavras do ministro da Guerra, através de artigos dos jornais e principalmente de comentarios de todos os circulos. Canrobert surpreendeu alguns meios, mas outros aguardavam que mais dia menos dia estourasse a bomba. Aliás, ha meses conforme divulgamos, Canrobert manifestou ao presidente Dutra o desejo de fazer declaração publica a respeito de sua candidatura, desautorizando-a mas o presidente aconslhou-o a manter-se em silencio. Agora os comentarios surgem desencontrados, dizendo uns que Canrobert manifestou-se à margem de qualquer entendimento com o presidente Dutra, visando particularmente Gois Monterio, enquanto outros dizem que o ministro da Guerra, não poderia, por sua disciplina e indole militar, agir à revelia do presidente Dutra. Quanto seu proposito de ferir Gois Monteiro, ninguem sabe ao certo o pensamento do ministro Guerra verdadeiramente. Apenas pessoas que são lhe chegadas não lhe atribuem semelhante proposito, mas ao mesmo tempo não afirmam taxativamente nada a respeito. Ha quem diga que Canrobert pressionado por certa corrente de chefes superiores, muito chegados à Estilac Leal, teriam manifestado diretamente a Canrobert a necessidade de pronunciamento claro em face dos boatos de golpe.

• • •

RIO, 5 (DB) — O general Gois declarou à reportagem não ter recebido nenhuma noticia sobre as ultimas reviravoltas em seu Estado.

Quanto à revivescencia da candidatura de Oswaldo Aranha à sucessão presidencial, disse: «E' um dos brasileiros mais ilustres e dignos da atualidade de modo que é justo que seu nome tenha sido lembrado nos entendimentos. Considero Oswaldo Aranha altamente dotado, sob todos os aspectos».

• • •

RIO, 5 (DB) — O sr. Souza Leão, do «Diario da Tarde», de Recife, concedeu à «Vanguarda» longa entrevista sôbre Pernambuco, adiantando que «coisas do arco da vélha se passam em Recife».

Fez severas criticas ao governador Barboza Lima Sobrinho por suas nomeações em massa inclusive de distribuição de automoveis de luxo à amigos. Relatou o caso fulminante de duas aposentadorias e a taxa de vinte centavos sobre todos os produtos fabricados no Estado.

Referiu-se, tambem, ao problema comunista. A certa altura, disse: «A I.B.A. foi convertida em bureau eleitoral, à frente do qual se encontra o provavel candidato do PSD ao governo estadual, Antonio Pereira.

Concluiu o sr. Souza Leão dizendo que o governador Barbosa Lima será o provavel candidato à senador pelo PSD em 1950 e que o custo da vida em Recife atinge somas astronomicas sobre tudo em se tratando de generos de primeira necessidade.

LA' BAIXA O PREÇO DA CARNE...

RIO, 5 (DB) — A «A Noite» anuncia que a Comissão Central de Preços em sua proxima reunião vai apreciar o preço do xarque que deverá ser reduzido, em consequencia da baixa de 50 centavos no quilo da carne. Acredita-se que o preço do xarque baixará entre 70 centaovs e um cruzeiro em quilo.

O CALOR NO RIO

RIO, 5 (DB) — O calor tem sido intensissimo nas ultimas 24 horas. Bateu o record no registro da temperatura ontem para hoje, na Universidade Rural. Segundo o serviço de previsão do tempo, foi ali assinalada a maxima de 39 graus e 4 decimos e no Meyer a temperatura foi de 35 graus e 5 decimos, Bangu 35,5.

OBRIGADO A REGRESSAR A LISBOA, POR ESTAR COM UM MOTOR FALHANDO, O AVIÃO QUE TRANSPORTAVA D. JAIME DE BARROS CAMARA

LISBOA, 5 (R) — O avião da Panair do Brasil que conduz para o Rio de Janeiro o cardeal Dom Jaime de Barros Camara, com mais vinte e tres passageiros, teve que regressar duas horas depois de ter partido. O piloto do aparelho decidiu regressar devido à um dos motores estar falhando. Houve principio de panico entre os passageiros, mas o cardeal Dom Jaime de Barros Camara se encarregou de acalmar seus conmpanheiros de viagem no que teve exito. Agora, o avião somente partirá quando o motor estiver reparado.

• • •

RIO, 5 (DB) — A Panair do Brasil informou que o avião em que viaja o cardeal Dom Jaime de Barros Camara levantou vôo, novamente, em Lisboa, às quinze horas e quarenta minutos. O referido avião é esperado no Rio de Janeiro amanhã cerca das quinze horas.

• • •

LISBOA, 5 (R) — O «Constelation» da Panair do Brasil, regressou à esta capital, às dezoito horas, depois de ter partido para o Rio de Janeiro, em virtude de um defeito no motor. O avião teve que voar à 4.000 pés de altura para lançar ao ar 1. 500 litros de gasolina, antes de aterrar à salvo no aeroporto de Lisboa. Entre seus



Dom Jaime de Barros Camara

23 passageiros, se encontra o cardeal Dom Jaime de Barros Camara, arcebispo metropolitano do Rio Janeiro.

LEGAL O IMPOSTO DE RENDA

RIO, 5 (DB) — O S.T.F. concluiu o julgamento do recurso interposto da decisão do Tribunal Federal de recursos, que cassou o mandato de segurança concedido pelo juiz da 1.a Vara da Fazenda Publica, afim de isentar de pagamento do imposto adicional de renda os contribuintes reclamantes por acharem inconstitucional sua cobrança. Luiz Gallotti, que pedirá vista dos autos, pronunciou longo voto analizando as razões em questão, para concluir pela constitucionalidade do imposto e negar provimento ao recurso. Votaram os demais juizes e o resultado foi de 6 votos contra 3, sendo vitorioso Hanneman Guimarães, Luiz Gallotti, Lafayete de Andrada, Macedo Ludolofo, Ribeiro da Costa e Barros Barreto. Assim foi reformada em definitivo a decisão da primeira inconstitucionalidade agora recusada pela mais alta corte do país.

CARRO "BABY" POR MIL DOLARES

NOVA YORK, 5 (R) — A «The Nass Motor Company» anunciou que fabricaria um carro «Baby», por 1.000 doares, «caso houvesse procura suficiente». O pequeno carro usaria um motor de reduzida potencia, de fabricação estrangeira. Um modelo para dois passageiros e tendo um motor italiano de oito cilindros e 18 H.P., capaz de fazer até oitenta quilometros com 4 litros de gazolina e uma velocidade maxima de 100 quilometros horarios, foi exibido nesta capital.

NOVA ALTA DO CACAU

NOVA YORK, 5 (R) — O cacau para entrega imediata foi cotado hoje à cento e cinquenta e um cruzeiros, sessenta e cinco centesimos a arroba, subindo dez pontos. O tipo Bahia superior foi cotado à cento e cinquenta e dois cruzeiros oitenta e nove centavos e trinta centesimos a arroba, subindo vinte pontos.

AVIÕES NACIONALISTAS BOMBARDEARAM O AERODROMO DE LUNGHA

HONG KONG, 5 (R) — Aviões «mosquitos» nacionalistas bombardearam «severamente» o aerodromo de Lungha, em Shangai, na manhã de hoje, destruindo instalações militares, segundo um comunicado central da News Agency. Tambem foram atacadns navios comunistas ao largo da costa de Shangai.

DR. CUNHA NETO

ADVOGADO

RUA SANTOS DUMONT

N.o 739 - 1.o ANDAR

DIRETOR — JOSE' HOFFMANN — DIRETOR-GERENTE — UBALDINO STREMEL

Diario dos Campos

ANO XLIV — PONTA GROSSA, SEXTA-FEIRA, 6 DE JANEIRO DE 1950 — NUM. 15.492

Quais os seus candidatos para o próximo pleito?

Prosseguimos apresentando as opiniões colhidas em Tibagi

Dando prosseguimento à «enquête» que vimos realizando com o proposito de ouvir a opinião do povo com respeito aos candidatos ao proximo pleito eleitoral, apresentamos hoje outros depoimentos colhidos pelo nosso reporter na cidade de Tibagi.

O sr. Homero de Mello, dentista, ouvido pela reportagem, assim se expressou:

— Os meus candidatos serão os que o meu partido indicar em convenção.

• • •

O sr. Pedro Camargo, telegrafista:

— Para governador, Guataçara Borba Carneiro.

— Deputado estadual, Dr. Edmundo Mercer.

— Para os demais candidatos ainda não pensei.

• • •

O sr. Carlos Rios, operario:

— Para governador, Guataçara Borba Carneiro.

— Para os demais cargos, ainda não tenho candidatos.

• • •

O sr. Gabriel Pacheco Bittencourt, proprietario do Hotel Iris, assim se manifestou:

— Para governador, Guataçara Borba Carneiro.

— Para deputado estadual, José Hoffmann.

— Para os demais cargos ainda não tenho candidatos.

• • •

Sra. Eutalia Pacheco, domestica:

— Para governador, Guataçara Borba Carneiro.

— Para deputado estadual José Hoffmann.

— Para os demais candidatos, ainda não pensei.

• • •

O sr. Praxedes Santos, funcionario municipal:

— Acho que é muito cedo para se cogitar em candidatos. Em vesperas do pleito darei a minha opinião.

• • •

O sr. Douglas José Mercer farmaceutico:

— Para governador, Guataçara Borba Carneiro.

— Para deputado federal, João Vargas de Oliveira.

— Para deputado estadual, Dr. João Fonseca Mercer.

— Para senador, não tenho candidato.

• • •

O sr. Pedro Apolinario de Souza, serventuario da Justiça:

— Para governador, Guataçara Borba Carneiro.

— Para deputado federal, dr. Paulo Mercer Carneiro.

— Para deputado federal, e senador, ainda não tenho candidatos.

• • •

O sr. Leopoldo Mercer, prefeito municipal, assim respondeu à pergunta do reporter:

— Os meus candidatos serão os que o PSD indicar.

OS EE. UU. NÃO ENVIARÃO AUXILIO PARA A DEFESA DA ILHA FORMOSA, DECLARA O PRESIDENTE TRUMAN

WASHINGTON, 5 (R) — O presidente Truman declarou hoje que os Estados Unidos não enviarão auxilios militares para a defesa da ilha de Formosa. Disse o presidente que o governo norte americano tambem não enviará conselheiros para as forças chinesas na ilha Formosa. Numa declaração lida na sua conferencia semanal com a imprensa, o presidente Truman reafirmou a politica norte americana para com a China, exemplificada na política de porta aberta, que exige respeito internacional à integridade territorial da China.

O presidente Truman, com efeito, advertiu à outras nações que devem abster-se de procurar obter nas esferas de influencia, direitos especiais ou previlegios, ou criar regimes controlados do exterior dentro da China. Os Estados Unidos, disse, não desejam obter direitos especiais na ilha de Formosa.

Os Estados Unidos, acrescentou o chefe do executivo norte-americano, não tem intenção de utilizar suas forças armadas para interferir na atual ituação. Os Estados Unidos não adotarão uma politica que poderia envolê-los na guerra civil chinesa, disse Truman. Antes da conferencia, o presidente avisou que não responderia a nenhuma pergunta dos jornalistas com respeito à declração.



Presidente TRUMAN

D. JAIME CAMARA EM LISBOA

LISBOA, 5 (R) — Em transito para o Rio de Janeiro, chegou hoje à esta capital o cardeal Dom Jaime de Barros Camara. Como da vez passada, o cardeal Dom Jaime de Barros Camara foi recebido pelo cardeal de Lisboa, dom Cerejeira, em cuja companhia realizou diversas visitas aqui, antes de partir para o Brasil.

Terrenos para os trabalhadores

MAIS TREZENTOS LOTES DEVERÃO SER ENTREGUES PELA PREFEITURA AOS NOSSOS OBREIROS

O vereador José Hoffmann, um dia dêsses, tomou a iniciativa de examinar a situação legal de uma gleba de terra, sita entre os bairros da Ronda e de Nova Russia, a qual, afirmaram àquele edil, pertence ao Município, muito embora não figure no cadastro dos bens imóveis.

Verificando a procedência dessa informação, o vereador José Hoffmann entendeu-se a propósito com o sr. João Vargas de Oliveira, prefeito municipal.

O ilustre chefe do executivo municipal, que vem benemeritamente se esforçando em favor da casa própria para o trabalhador, acolheu com entusiasmo essa comunicação. Instruiu um dos engenheiros da Prefeitura para examinar a situação dessa gleba.

Constatou-se que ela, na verdade, pertence ao Município. Diante disso, deu o prefeito João Vargas de Oliveira instruções ao engenehiro para proceder o loteamento.

Assim, possivelmente nêste mês, novos lotes de terreno, cêrca de 300, deverão ser entregues aos nossos trabalhadores, para a construção de casas próprias.

Enquanto o sr. Moisés Lupion retém, indebitamente, as taxas que pertencem à Fundação da Casa Popular, impedindo que esta autarquia construa moradias aos nossos trabalhadores, os homens publicos de Ponta Grossa envidam os seus esforços para que os nossos obreiros contem com os terrenos onde possam, êles próprios, construir as suas habitações.

Esses 300 lotes muito servirão a êsse escopo de significação altamente humana e social.

Aumentou a produção nacional

RIO, 5 (DB) — Chegou agora a vez do ministro da Agricultura opor formal contestação às afirmações feitas pelo senador Getulio Vargas, em sua mensagem de Ano Novo, segundo as quais a produção das utilidades descreceu sensivelmente no país a partir de fins de 1945.

Essa contestação se contem na seguinte nota hoje distribuida à imprensa, pelo titular da pasta da Agricultura: «Não tem fundamento a afirmativa de que diminuiu a produção nacional a partir de 1945. Relativamente a produção agrícola animal e mineral as estatísticas revelam, ao contrario, consideravel aumento. A produção agrícola representada por 30 produtos principais cresceu de 52 milhões 683 mil 867 toneladas em 1945 para 62 milhões 49 mil e 59 toneladas em 1948, segundo estatisticas definitivas e para 62 milhões 858 mil 953 em 1949 conforme estimativas para esse ano. Dos 30 aludidos produtos apenas dois apresentaram-se em 1949 no nivel de 1945. São eles a aveia e a cevada que retomam aliás aquele nivel, após uma tendencia descrescente no decorrer do quinquenio. Todos os demais itens concorrem para o assinalado aumento de 10 milhões de toneladas verificado de 1945 a 1949.

Na produção animal, tampouco, revelam decréscimo as estatisticas. Se em 1945 foram abatidas 5.542.782 cabeças de bovinos, 5 milhões 210 mil 931 suinos, 1 milhão 350 mil 463 ovinos e 1 milhão 134 mil 138 caprinos, somando 11 milhões 907 mil 315 cabeças e em 1948 foram abatidas 5 milhões 828 mil 518 bovinos, 5 milhões 93 mil 961 suinos, 1 milhão 292 mil 573 ovinos e 1 milhão 257 mil 704 caprinos, perfazendo um total de 13 milhões 472 mil 646, aumento se verifica e não desrescimo.

Faltam ainda dados referentes a 1949, mas nada indica que se tenha verificado redução nesse particular. A produção extrativa tanto vegetal quanto mineral, está representada em conjunto por numeros ascendentes no quinquenio cosiderado pela figura triplicada, o periodo de 1945/1949, a produção de ferro laminado é duplicada assim como a produção de cimento ferro guza e minerio de ferro. A extração e cultivo de gave produziram 25 milhões 86 mil 251 quilos em 1948. O volume de juta aumentou de 6 milhões 598 mil 347 quilos em 1945, para 9 milhões 329 mil 569 quilos em 1948 e o de oleos vegetais elevou-se de 151 mil 718 toneladas à 173 mil 548 toneladas no mesmo periodo. Tais resultados permitem afirmação, detendo-nos em 1948, para basear-nos em estatisticas já definitivas, de que o volume global da produção brasileira nos três reinos da natureza cresceu a partir de 1945, nas seguintes proporções: De origem animal pecuaria e extrativa de 1 milhão 516 mil 642 para 1 milhão, 903 mil 939 toneladas ou 25,5 porcento; o de origem mineral 4 milhões 876 mil 667 toneladas para 6 milhões 741 mil 514 toneladas ou 38,2 porcento; de origem vegetal agrícola e extrativa de 32 milhões 948 mil 414 para 62 milhões 322 mil 775 toneadas ou 1,7 porcento. Portanto, no total geral 52 milhões 381 mil 723 para 70 milhões 968 mil 228 toneladas ou 19,6 porcento.

Lares e Salões

Aniversários

Fazem anos hoje

OS SENHORES:

— Apolinário C. Santos;
— Felix Klotz;
— Tent. João Junqueira Viana;
— Teodoro Luiz Bruneti, comerciante em Bôa Esperança, municipio de Jaguariaiva;
— Francisco Sérgio de Souza, Funcionário Publico em Bom Jardim;
— Francisco Masoller;
— João Meira dos Santos, comerciante em Rebouças;
— Manoel Pereira, proprietário em Apucarana;
— Júlio Fanuchi.

:: :: ::

AS SENHORAS:

— Da. Maria Prates Duarte, esposa do Sr. Manoel Modesto Duarte, residentes em Lageado Bonito;
— Da. Armindа Saad, esposa do Sr. Antonio Saad, industrial em Guarauna;
— Da. Hercilia Santos;
— Da. Leopoldina Biscaia, esposa do Sr. Casemiro Biscaia, residentes em Palmar — Imbituva;
— Da. Badinha A. Ayub, esposa do Sr. Miguel Calil Ayub, comerciante em Rebouças;
— Da. Igny, esposa do Sr. Gregorio Lobacy, comerciante em Ivaí.

:: :: ::

A SENHORITA:

— Aldа Viana, filha do Sr. Alcindo Viana, Coletor Estadual em Irati;
— Matilde, filha do Sr. Gottelieb Hilgemberg, residente em Guaraúna;
— Fany Faitych, filha do Sr. Jacob Faintych e de Da. Gitla Faintych.

:: :: ::

OS JOVENS:

— João, filho do Sr. Justino Broszecki, residente em Serra Branca — Reserva;
— Antonio, filho do Sr. João Moreira Pinto residente em Rio Azul;
— Lauro Princinal, residente em Bom Retiro.

:: :: ::

AS MENINAS:

— Regina, filha do casal D. Fausta e sr. Luiz Giostri, negociante em Piraí;
— Teresinha, filha do Sr. Melem Abud, comerciante em Irati.

:: :: ::

OS MENINOS:

— Luiz Carlos, filho do casal D. Dalila e Sr. Jacinto Lozza, residentes em União da Vitoria;
— Wilson, néto do Sr. Israel Ferreira, residente em Pinhão.

O PRECEITO DO DIA

OS TIJOLOS DO EDIFICIO

O nosso organismo necessita, permanentemente, de certos elementos indispensáveis à sua constituição: ferro, sódio, pótasio, cálcio, magnésio, manganês, fósforo iodo, cloro cobre, enxofre etc., os quais são tirados dos alimentos que ingerimos.

— Aprenda a organizar os seus cardápios, incluindo alimentos que contenham substâncias necessárias a seu organismo. — SNES.

Divagação

Bias, um dos sete sabios da Grecia, que abraçou a oratoria com desvelado carinho, sendo considerado dela o principe, fazendo, certa vez, a apologia dos homens do seu tempo, dissera, em magistral proposição, o seguinte: — «Quando se tem convições arraigadas no ideal do Bem, deve-se ter em conta que o fazemos em prol de alguem,». E' sob o amparo dessa asserção, que traçamos estas linhas, reconhecendo de sobejo o timbre de valor dos homens dignos desse futuroso Estado, para que, empenhados, como estão na prosperidade do mesmo, deem ao candidato a ser apresentado no proximo pleito aquilo que lhe assegure a vitoria da verdade.

E esta terra, que cremos de fonte limpa, jamaes negou o valoroso apoio a todo cometimento que cále fundo no espirito civico de cada um, há de dar o exemplo altamente edificante da sua homogeneidade, de par com a sinceridade do seu modo de agir e de pensar.

Que a ajuda de Deus véle junto a' idéa dos que desejam dar ao Parana' um dirigente que ausculte, de perto, o bem que ele merece, e que o seu povo, com as mãos postas no trabalho e os olhos fitos no progresso, chegue á culminancia das grandes avançadas de paz ,de concordia, e de patriotismo.

Ponta Grossa, 5 de Janeiro de 1950.

Heitor Moraes

TEATRO DE AMADORES CARLOS GOMES

O Teatro de Amadores Carlos Gomes, levará a cena hoje, nos salões e palco do Centro Operário Cívico Beneficiente (Largo Prof. Colares, 101), um grande show intitulado: «Coisas do Arco da Velha».

Vinte e oito amadores teatrais representarão esta grande revista comica musical, num ambiente totalmente mexicano. «Coisas do Arco da Velha», obedece á direção do jovem elemento do teatro pontagrossense: José Menghini.

Este espetáculo é patrocinado pelo Departamento Artistico Cultural do Centro Operário Cívico Beneficiente.

Pontagrossenses apreciadores da bela arte de representar, colaborem com estes esforçados elementos do teatro pontagrossense, para o engrandecimento de nossa terra.

Preço da entrada: Cr$ 3,00 (Tês cruzeiros).

NADIM DOMINGUES

Encontra-se em nossa cidade, o Sr. Nadim Domingues, conceituado negociante em Rio Azul. O Sr. Nadim que se encontra em Ponta Grossa em trânsito para Londrina, devendo seguir hoje pela Real, esteve hontem em nossa redação, mantendo conosco agradável palestra.

Ao Sr. Nadim desejamos uma feliz viagem e breve regresso.

FELICITAÇÕES

Agradecemos e retribuimos as seguintes felicitações recebidas: Sr. Fulton Vicel Borges de Macedo, Eolo Doná, Sr. Elpidio I. Araujo e Exma. Família, Fábrica de Bebidas Cruzeiros (J. Milano & Filhos Ltda.).

FARMACIAS DE PLANTÃO

América, fone 1-2-4; e Gusman, fone 3-9-9.

ACIDO URICO
REUMATISMO
URIDINA
GRANADO
DIURETICO E ANTISSEPTICO DAS VIAS URINARIAS

PARANAENSES!

A aureóla moral, social e politica que circunda a figura expressiva do nosso partido BENTO MUNHOZ DO ROCHA, é o eloquente atestado que recomenda-o para o alto posto de condutor da térra dos pinheirais justo motivo de satisfação dos sinceros amigos deste previlegiado pedaço do nosso Brasil.

Votar nele, é ter hoje cumprido um sagrado dever de patriotismo, e futuramente a consciencia exultante de alegria, pela actuação administrativa, que proporcionará ao nosso Estado, a sua comprovada honestidade.

Joanino Sabatélla

Topico do Dia

A OCORRENCIA DA AFRICA

Discusando em Nova York, o embaixador Ciro de Freitas Vale, que representa o Brasil junto às Nações Unidas, voltou a ventilar a questão da concorrencia africana, para a qual recentemente, publicistas chamaram a atenção e ante cujas possibilidades não esconderam os seus receios os nossos homens de Estado. E., em verdade, o assunto não deve ser visto com leviandade ou com indiferença, del perspectiva remota ou pouco provavel.

Devemos encará-lo de frente, e como uma ameaça iminente, a que não devemos esconder a vista sob as asas. Não nos parece, entretanto, que o caminho mais certo seja aquele para o qual apontou o diplomata brasileiro. Efetivamente, disse o sr. Freitas Vale que, se os Estados Unidos estenderem à Africa os beneficios do «quarto ponto», esse auxilio poderá redundar numa concorrencia perigosa no Brasil cujo padrão de vida e cujo nivel de salários, muito superiores aos da Africa lhe dificultam a competição com esse continente, que alis, já esta' sendo beneficiado pelo Plano Marshall, pois parte do que é entregue aos países europeus, estes destinam as suas colonias africanas.

Se o que afirma o embaixador do Brasil, com relação às dificuldades da concorrencia, é certo, não vemos, porém, em come de que principio nós possamos opor ao progresso da africa ,seja com os seus próprios recursos, seja através de auxilios alheios. Nem seria humano, nem justo. Demais, seria trabalho perdido, pois que não há força que possa contrapôr-se à marcha dos acontecimentos.

O que nós cabe fazer, reconhecendo como fatal e inevitavel a concorrencia da Africa, é aparelharmo-nos para enfrentá-la no mercado internacional. O maximo que poderiamos pedir aos Estados Unidos é que não se conduzam com parcialidade, concedendo à Africa recursos que nos neguem. Quanto ao mais, compete-nos a nós sair à arena e conquistar, com o nosso proprio valor, o lugar que queremos ao sol.

Mário Jorge
Advogado

ESCRITORIO
Edifico «NEGRITCH»
Rua: Eng. Schamber, 928 — I.o andar — Sala 6
Fone 2-5-8. — Cx Postal 351
RESIDENCIA
Rua: Pinheiro Machado, n.o 123
Proximo á Igreja do Rosário
Fone 6-9-9.

MAGRO — INDOLENTE



Para os magros e indolentes em virtude da fraqueza que aniquila as fôrças, o uso do VANADIOL é indiscpensável

Se alguém de sua casa estiver com os olhos sem brilho, as pernas fracas, sem disposição e sem apetite, recomende VANADIOL, o fortificante que fortifica — E' aconselhado para senhoras pálidas, moças anêmicas e sem vida, para homens em qualquer idade e para as crianças, sobretudo na idade do crescimento

CASA ROMANO

RUA 15 DE NOVEMBRO, 284

RELOJOARIA, JOALHERIA E MIUDEZAS — ARTIGOS PARA PRESENTES
Unicos vendedores das piteiras

BIRO

Anti-tóxicas, eliminam a nicotina e outras substâncias nocivas à saude e os afamados

PENTES WAVE COMB

Que conservam a ondulação e fazem os cabelos sedutores

Indústria de Bebidas Carioca

RUA SANTOS DUMONT, 1.496 — FONE: 956

Fabricação própria: Fernet Milano — Cognac Agrião — Cognac Alcalião e Mel — Quinado Carioca e Vermute Carioca — Distribuidores dos afamados Vinhos Lider

Produtos todos analisados pelos Serviços de Alimentação Publica do Paraná e L.B.I. do Rio de Janeiro

Cine Império

(O CINEMA DA ELITE PONTAGROSSENSE)
EMPRESA MIRANDA & CIA. — FONE: 5-5-1

HOJE, ÀS 8.15 — GIGANTESCO PROGRAMA DUPLO!

1.o — Cine Jornal Brasileiro — complemento nacional
2.o — Olympic Jornal, 42 — noticiário da Europa
3.o —

O ARDIL DO MEDICO

(LIVRE)

Emoções, romance e aventuras estupendas! Um desafio à sagacidade do «fan»! O mais curioso e emocionante filme da espetacular série de «O Doutor Criminalista»! Soberbos desempenhos de WARNER BAXTER e MICHELINE CHEIREL

4.o —

UM DIA NA VIDA

(10 ANOS)

Uma autêntica obra-prima do cinema italiano, com AMEDEO NAZZARI e MARIELA LOTTI

Em 24 horas... Elas conheceram a vida, o homem e a morte! Um convento de freiras atacado por homens em furia!

Um drama chocante e supreendente! A crítica brasileira foi unânime em tecer elogios a esta máxima produção italiana!

Um originalíssimo drama baseado sôbre a invasão dum convento de freiras «sepultadas vivas» por parte de um grupo de guerrilheiros das montanhas

Um drma ultra-emocionante que recomendamos a todos!

Brevemente:
Doroty Lamour, Ray Milland, Akim Tamiroff, em:
A PRINCEZA DAS SELVAS

Romance, comédia e emoção num filme desenrolado nos mesmos ambientes de.... «Homem-Leão»«

Uma aventura romanesca que tem como cenário a selva misteriosa e cheia de perigos. Uma deliciosa história de amor, vivida no coração das selvas da Oceania.

AMANHÃ, ÀS 8,15 — 4 ESPETACULARES FILMES!

LUTAS SEM TREGUAS

Cotinuação dêste sensacional seriado, com BILL ELLIOTT — 2.o e 3.o episódios

CANÇÃO DA ALVORADA

Romance e gargalhadas, com LEON ERROLL e GLENN FORD — Um filme que tem melodias, romance e humorismo!

A FILHA DAS SELVAS

Continuação, com os 3.o e 4.o episódios, com FRANCES GIFFORD e TOM NEAL — Assistam as proezas de Nyoka e Tarzan enfrentando os perigos das selvas!

VAQUEIRO SOLITARIO

Drama do far-west, com ALAN LANE, em aventudas extraordinrias e lances empolgantes!

5.a FEIRA!
Uma obra-prima do cinema italiano:

ÀS PORTAS DO CÉU

MARINA BERTI, MASSIMO GIROTTI, ELI PARVO — Um milagre verdadeiro cura o corpo das feridas materiais... — Um milagre mais verdadeiro ainda cura a alma dos rancores e das vinganças! No fundo de seu coração encerra-se a resposta a êste filme elevado e humano!

BREVEMENTE!

O filme dos 9 «Oscars»!

OS MELHORES ANOS DE NOSSA VIDA

Sincero! Dramático! Humano! Inesquecível! FREDRIC MARCH, MYRNA LOY, DANA ANDREWS, TERESA WRIGHT, VIRGINIA MAYO e outros!
O melhor filme entre os melhores que Hollywood já produziu! Quando a um só filme são concedidos 9 prêmios, êste filme só poderá ser uma grande realização!

Domingo, em duas sessões, ás 7.30 e 9.30:

O filme que todos aguardam com ansiedade! TARZAN, o magnífico! TARZAN, o insuperável — em:

Terror no Deserto

Empolgante! Tarzan em luta contra monstros pre-históricos! TARZAN acossado pela furia do Deserto! TARZAN, desafia a horda selvagem!
JOHNNY WEISSMULLER, NANCY KELLY, JOHNNY SHEFFIELD e a incorrigível macaca «Chita»!
A mais épica aventura de TARZAN! Uma terrível tempestade ameaça a vida de Tarzan e de seus companheiros!

CHITA — a incrível macaca, provoca intensa hilariedade com suas acrobacias!

Aranhas gigantescas! Monstros pre-históricos! Plantas carnívoras! Vencidos de forma emocionante por Tarzan!

O mais sensacional e grandioso filme de Tarzan, que empolgará a todos!

No programa — VINE JORNAL BRASILEIRO, complemento nacional; A VOZ DO MUNDO, recentes notícias; BANDIDOS E BAILADOS, desopilante comédia em duas partes, com Ray Withley

AVISO — Para esta grandiosa função ficam suspensas as entradas de favor — Os bilhetes estarão à venda a partir das 12 horas de domingo



Casa Belo Horizonte

AVISA A SUA DISTINTA FREGUESIA QUE ACABA DE RECEBER, PARA AS FESTAS DE FIM DE ANO, UM VARIADO SORTIMENTO DE CALÇADOS PARA CRIANÇAS POR PREÇOS AO ALCANCE DE QUALQUER —— BOLSO ——

AVENIDA VICENTE MACHADO, 506

Industrias Vergani Limitada

Rua Ermelino de Leão, 831 — Fone: 1-1-1 — Caixa postal, 346 — End. teleg.: "Vergani"

PONTA GROSSA —— PARANA'

Fábrica de caixas — Artefatos de madeira — Madeira serrada e beneficiada — Fôrro paulista — Calhas — Molduras — Fornecemos orçamentos para construções

Sementes e Mudas

Dispomos de sementes novas de **Cebola, Fera Rio Grande, Sementes de Alfafa, Murcia Chilena, Capim Azevem, Colonião, Sempre Verde, Catingueiro Roxo, Aveia, Favas de Pixuri, Emburana de Cheiro e Sucupira.**

MUDAS DE EUCALIPTOS, PLANTAS FRUTIFERAS E COQUEIRO ANÃO

Pedidos à **Organização Agro-Pastoril, de J. Rosa & C.**
Rua Emilio de Menezes, 710 (Junto à Fábrica de Cigarros)
Caixa Postal, 385 — Telefone: 8-5-3 — Endereço telegráfico: «Sementes».

DR. HYGINO ALCIDES TEMPSKI
—— E ——
DR. PEDRO DARCI DE SOUZA
ADVOGADOS

Patrocinam ações trabalhistas, civeis e comerciais — Naturalizações e direito dos estrangeiros — Divisões de terras, inventários desquites, cobranças judiciais, etc.
Escritório — Junto ao Expresso Princesa dos Campos, praça Barão de Guarauna, 82, 1.o andar, apartamento 2
Residências — Ruas Francisco Ribas, 736, e Augusto Ribas, 223,
—— respectivamente ——
Ponta Grossa — Paraná

..ENCOMENDE SEM PERDA DE TEMPO
UM COLCHÃO MARAVILHOSO DE CRINA E ALGODÃO LADO PARA INVERNO E VERÃO NA FAMOSA

Colchoaria Pontagrossense
A MAIOR E MAIS ANTIGA FABRICA DE COLCHÕES, ACOLCHOADOS E TRAVESSEIROS
I. J. SZACHER
R. GEN. CARNEIRO, 604 - FONE 221 - PONTA GROSSA - PARANA'

COLCHÃO DE CRINA VEGETAL DESDE Cr$ 220,00 — Pano passarinho — para casal — solteiro Cr$ 130,00 — aceitamos encomendas para qualquer tipo de colchão — vendas pelo sistema de pagamentos suaves — acolchados para noivas de seda laque com os mais bonitos desenhos.

Joalheria Gravina

RUA 15 DE NOVEMBRO, 416

Ponta Grossa —— Paraná

Fundada em 1906, orgulha-se em bem servir sua distinta freguesia, há mais de 40 anos, e apresentando votos de Boas Festas, oferece os seguintes artigos para Natal e Ano Bom:
Grande sortimento de relógios de bolso desde Cr$ 60,00; de pulso desde Cr$ 95,00; folheados a ouro, com 15 rubis para homem, a partir de 300,00; para senhoras desde 400,00; cronógrafos 17 rubis, de tirar tempo, 650,00; com pulseira extensiva, legitima Champion, 850,00; relógios calendários com fases da lua, automáticos, à prova de choque e água
Concessionário das mais afamadas marcas de relógios do mundo: OMEGA, CYMA, TISSOT, MINERVA, ELGIN, STUDIO,
—— RECORD, etc. ——
Relógios de mesa, parede, cucos e mais os afamados carrilhões de chão «Westminster», com batidas de 1/4 e meia hora
Despertadores de todos os tipos — Talheres de aço inoxidável em caixas de imbuia — Canetas-tinteiro das melhores marcas: «Parker 51», «Sheaffer's» e as esferográficas desde Cr$ 35,00 — Aparelhos para chimarrão em prata, ouro e alpaca — Oculos de todos os graus e tipos e os inigualáveis Ray-Ban legitimos — Alianças de ouro para pronta entrega e devidamente gravadas de acôrdo com sua solicitação — Variado sortimento de joias de ouro, brilhante e platina
Atende-se qualquer informação para o interior, por carta, ou pedido por reembôlso postal (1429-15al-1)

UMA BOA AGUA MINERAL SE CONHECE PELA COMPOSIÇÃO

COMPOSIÇÃO DA AGUA MINERAL «TIGRE»:

Sulfato de Cálcio CASO4	0,0171 G por mil
Bicarbonato de Cálcio CA(Hco3)2	0,0614 G por mil
Bicarbonato de Magnésio Mg(Hco3)2	0,0511 G por mil
Bicarbonato de Sódio NAHc03	0,0793 G por mil
Cloreto de Sódio NACL	0,0027 G por mil
Cloreto de Potássio KCL	0,0057 G por mil
Gas Sulfidico IN LoCCo H2C	0,0018 G por mil
Sílica S 102	0,0090 G por mil

Conclusão da análise n. 45 do Instituto de Biologia e Pesquisas Tecnológicas do Paraná, em 21-7-49
JOÃO RAVAGLIO JUNIOR, técnico responsável — Confere: REINOLDO SPITZNER, chefe do D.C.A.A.T. — Visto: ASTOLFO DE MACEDO SOUZA, diretor substituto

Proprietário: LEOPOLDO DE ALMEIDA TAQUES — Rua Pinheiro Machado, 254 - Fone 688

PONTA GROSSA

Pequenos Anuncios

PINGUIN

Precisa-se de 2 empregadas, sendo uma para cosinha e outra domestica. Paga-se bem.
Tratar á rua Augusto Ribas n.o 603 — esquina da Rua 15 de Novembro. (1573-10-5)

MACHINA DE ESCREVER

Vende-se uma com 120 ESPAÇOS quasi nova preço Cr.$. 3.000,00, tambem vende-se uma tipo PORTATIL em boas condições preço de ocasião Cr.$ .... 1.000,00. —
Vêr no ARMAZEM BRASIL — Av. Ernesto Vilela 527 — Nova Russia.
(1561—4—3)

EMPREGADA

Casa de tres pessoas precisa uma que saiba COZINHAR. Ordenado mensal Cr$ 200,00 e MORADIA.
Tratar no Armazem Brasil. Avenida Ernesto Vilela 527 — Nova Russia. (1574-4-5)

TRES OTIMAS SALAS NO CENTRO

Alugam-se três ótimas salas sitas na praça Floriano Peixoto, esquina Engenheiro Schamber, com Padre Lux, próprias para escritório, consultório médico ou dentista; entrada independente e completas instalações sanitárias.
Tratar: rua 7 n.o 435
(1557-6-3)

AOS SENHORES MEDICOS

Vende-se um aparêlho de galvanização, faradização, epilação e endoscopia, marca Elektrostat II, de origem suiça e em estado de novo. Ver e tratar à rua Cel. Cláudio n. 48.

EMPREGADA PARA BAR

Precisa-se, com pratica. Apresentar otimas referencias. Avenida Fernandes Pinheiro, 106.

ONDULAÇÃO PERMANENTE

Máquinas para ondulação, a óleo, a eletricidade, a vapor, a frio e a química. Secadores capacete e manuais. Bacias para lavar cabelo. Instalações para salões e institutos de beleza. Móveis cromados. Vendas à vista e a prazo. RECORD. Escola de Aperfeiçoamento Gratis para os interessados, a vista e a praso.
Dirija-se a Record, Travessa Marumby, 159 — Curitiba — Paraná.

VENDE-SE

Uma chácara situada dois quilômetros da estação de Guaragi, com dois ônibus diários no portão, com 21 alqueires de terra, campo e mato, 11 cabeças de vacas, arado e capinadeira. Negócio urgente e motivo de viagem. Tratar à rua Prudente de Morais, 280 (Vila Estrêla). (1560-3-3)

MAQUINAS DE COSTURA

Não compre sua máquina de costura antes de consultar os preços e condições da CASA SÃO JOÃO, à praça Barão de Guarauna, 23 (defronte à feira).

VENDE-SE

Um terreno com 90 metros de frente por 44 de fundo, ou em lotes de 13 metros de frente por 44 de fundo.
Sendo a frente do mesmo para a rua Jose Mauricio, em UVARANAS, achando-se este terreno livre e dezembaraçado.
Para melhor esclarecimento tratar com o proprietario á rua Baldoino Taques n.o 400.
(1571-5-5)

VENDE-SE

Um lote de terreno com 462 metros quadrados na Av. Carlos Cavalcante, perto do ponto dos Onibus.
Tratar com o Snr. HENRIQUE VALIO a Rua Marechal Deodoro n.o nesta cidade.
(1572-5-5)

VENDE-SE

Vende-se um botequim em ótimo ponto, com duas canchas de boche e bem afreguezado. Motivo, viagem. Tratar à rua Oswaldo Cruz n. 171, fundos do campo do União F. C.

ALUGA-SE

Pavimento térreo e superior, em esquina, na avenida Ernesto Vilela, constituindo dois amplos salões próprios para armazém, bar, loja, etc. Tratar com Nelson, pelos fones 761 e 179.
(1571.3.4)

DATILOGRAFO

Precisa-se de um rapaz ou mocinha, exije-se que saiba escrever com desembaraço, Ordenado inicial Cr.$ 400,00.
ARMAZEM BRASIL — Av. Ernesto Vilela 527 — Nova Russia. (1562—4—3)

OBJETO PERDIDO

Encontra-se nesta redação um molho com 16 chaves, para ser entregue a seu legitimo proprietário.

ALUGA-SE

Loja e residência na rua 15 de Novembro, esquina cel. Dulcídio. Tratar pelos fones 761 e 179, com Nelson. (1572.3.4)

SENHORES COLECIONADORES

Acha-se nesta redação uma antiquíssima espada do tempo do Império, com a coroa de D. Pedro II. À disposição dos interessados.

ALUGA-SE

Amplo depósito, à avenida Ernesto Vilela, com piso de cimento, espaçoso pátio, próprio para industria, oficina mecânica ou instalação similar. Tratar com Nelson, pelos telefones 761 e 179. (1570.3.4)

PFAFF

Máquina de costura, usada, em estado de nova. Vende-se. Rua do Rosário, 84. (1568.3.4)

VENDE-SE OU ALUGA-SE

Aluga-se ou vende-se um depósito Ladrilhado junta uma fabrica de farinha de milho modernamente aparelhada com 2 moinhos 4 tanques 8 fornos, estando produsindo uma media de 35.000 mil quilos por mez, localizada na rua Benjamin Constant, 347, fone 8-9-8. Em frente ao armazém da Estrada de Ferro. O deposito mede 34 metros ao lado da rua Dr. Colares e 13 metros na rua Benjamin Constant. Aluguel: .... 6.000,00 por mez. Tratar com o proprietario Jorge Tufi.
(1537-10-7)

ALUGA-SE

Aluga-se ou vende-se um armazém bem grande na rua Benjamin Constant, 335, uma maquina descascadeira de arroz, com 120 sacos por dia, um moinho de fubá mimoso, com 100 sacos por dia, um quebrador de milho para 120 sacos por dia. Localisado em frente ao depósito da Estrada de Ferro. Aluguel mensal, Cr$ 7.000,00.
Tratar com o proprietario Jorge Tuffi, fone 8-9-8.
(1536-10-7)

VENDE-SE um caminhão JIPÃO Studebaker pelo preço de Cr$ 175.000,00 tipo 1947, cabina americana, 3 diferencial 5 marcha, motor Ercolis 145 HP com guincho adicionado com o motor cabo de aço 250 metros, esta com 16.000 Km, capacidade para 10.000 Kg., peneus e carroceria em estado de novo.
Facilita-se uma parte do pagamento.
Proprietario JORGE TUFFI, caixa postal 100, Fone 899 — 898. Ponta Grossa.

• • •

VENDE-SE uma caminhonete comercial Chevrolet, carroceria propria para lotar 14 passageiros, ano de fabricação 1938, 4 marchas peneus 750—17 em bom estado, esta completamente reformada, preço Cr$ .. .. 45.000,00.
Proprietario JORGE TUFFI, caixa postal 100, Fone 899 — 898. Ponta Grossa.

• • •

VENDE-SE um Jipe Furgão Dodge tipo 1947, com 2 diferencial peneus 750—16 lameiros novos, carroceria de aço, potencia 1.500 Kg. com 60.000 Km. tendo 4 marchas, pelo preço de Cr$ 65.000,00, facilita-se o pagamento.
Proprietario JORGE TUFFI, caixa postal 100, Fone 899 — 898. Ponta Grossa.

ENGARRAFADORES DE BEBIDAS

Vende-se palhões em grande quantidade e a preço baixo. Ver e tratar na Cia. Cervejaria Adriática S. A. (3-5)

AUTOMOVEL

Vende-se ou troca-se por Ford ou Chevrolét de preferencia caminhonete um Oldmobil 38.
Av. V. Machado n.o 250.



EXPRESSO TIBAGI
Ligando as duas Princesas

O EXPRESSO TIBAGI iniciou suas viagens normais em confortáveis ônibus ligando APUCARANA a PONTA GROSSA. Trajeto feito através da rodovia Central do Paraná, passando por TIBAGI, ORTIGUEIRA, LAGOA BONITA, ARARUVA e MARILANDIA.
Saída de Ponta Grossa às segundas-feiras, às 6 horas; e de Apucarana, às quartas-feiras, às 6 horas.
Reserva de passagem no Hotel do Comércio, à praça Barão de Guarauna, ou pelo fone 5-9-9.
Faça sua viagem da Princesa dos Campos à Princesa do Sertão, cidade-chave do Norte do Paraná, com confôrto e rapidez, pelo EXPRESSO TIBAGI. (1469-1m-9)

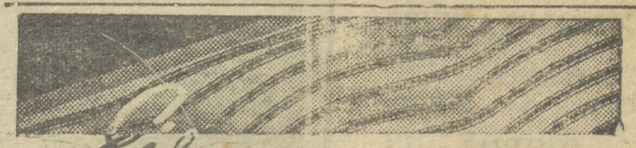

Eis a sua oportunidade
de comprar o excelente colchão de molas

DIVINO

com revestimento especial

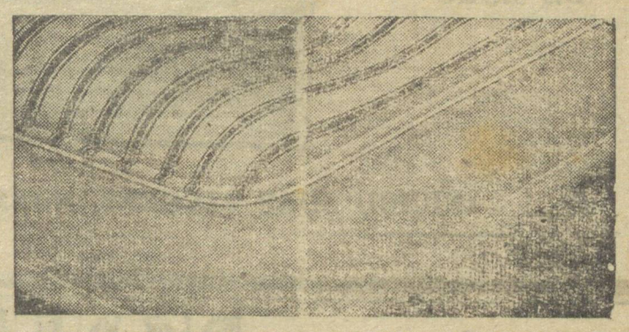

a preço incrivelmente tentador

casal 128 e 137 x 188 cms.

Cr.$ 980,00

Oferta só possivel por se tratar de produtos da Armações de Aço Probel S. A., indústria inteiramente mecanizada.

Não perca tempo

para aproveitar esta sensacional oferta, pois só temos 10 PEÇAS DE CASAL

—— REVENDEDORES AUTORIZADOS: ——

JOÃO VARGAS DE OLIVEIRA S/A
Rua Santos Dumont, 747
PONTA GROSSA — PARANÁ

S.S. Public. AP-59

Cartaz Internacional

AMPLIA A GRÃ-BRETANHA SEU PLANO DE IMPORTAÇÃO SIMBOLICA

LONDRES, (B.N.S.) — Anuncia-se que a Grã-Bretanha voltará a pôr em prática em 1950 o plano de importações simbólicas.
Trata-se de um entendimento que começou a vigorar em 1946 e pelo qual os fabricantes do exterior podem exportar para o Reino Unido uma ampla série de mercadorias em quotas de vinte por cento de seu valôr do comércio médio com o Reino Unido nos anos de 1936 a 1938.
Participarão desse plano os seguintes países: Austrália, Bélgica, Luxemburgo, Canadá, Dinamarca, Finlândia, França, Holanda India, Itália, Noruega, Paquistão, Suécia e Estados Unidos.

LIDERANÇA MUNDIAL DA GRÃ-BRETANHA NOS AVIÕES DE CAÇA

LONDRES, (B.N.S.) — O capitão aviador de grupo. E. Donaldson, o primeiro homem a exceder a velocidade de 997 quilômetros por hora e que conquistou o «record» mundial absoluto de velocidade em 1946 com 896 quilômetros horários, acaba de afirmar em Edinburgo que a Grã-Bretanha indiscutivelmente lidera o mundo no que diz respeito aos aviões de caça.
Assim, disse Donaldson, que o caça de propulsão a jacto «Meteor» era o melhor aparêlho de caça que hoje existia, apresentando todas as caracteristicas necessárias à defesa de uma pequena ilha como a Grã-Bretanha e absoluta segurança em todos os seus aspectos.
Declarando que o Comando de Caça não tinha hoje nenhum avião provido de hélices, disse que «atualmente a consideramos absoletos todos os aviões dotados de hélices; o «Meteor» foi construido e m1941, e portanto também é antiquado».
Acrescentou que havia sido aperfeiçoado um novo motor com potência duas vêzes maior que o atual motor de «Meteor» não lhe sendo, porém possivel, citar detalhes.

FILME BRITANICO ARREBATA AS PLATÉIAS EUROPEIAS

LONDRES, (B.N.S.) — O filme britânico «The Third Nan» (O terceiro Homem) a película do ano que maior popularidade alcançou nos cinemas da Grã-Bretanha, segundo as estatísticas anuais de bilheteria, vem arrebatando semana após semana os aplausos das plateias dos melhores cinemas da Europa. Em Paris, acha-se em sua sétima semana nos cinemas «Madeleinte e Biarritz, enquanto que na Itália está sendo exibido simultaneamente em todo o país e nos quatro maiores cinemas de Roma.
Em Bruxelas, estão sendo levado simultaneamente nos cinemas Opera e Plaza. Na capital da Suécia, encontra-se em cartaz há dez semanas no maior cinema de Estocolmo, devendo ser ainda distribuido a outras casa de espetáculos de primeira classe.
Também em Ziruque, o maior cinema da cidade o está apresentando há oito semanas, ao passo que outra casa já exibe o filme há nove semanas.
Vem também superlotando a sala de espetáculos do Palladium, o maior cinema de Copenhaque.
«The Third Man», foi distribuido duas vêzes no centro de West Ene, em Londres, num total de quinze semanas, sendo agora alugado para novas apresentações, a fim de atender a exigência do publico.

VACINA BRITANICA CONTRA A COQUELUCHE

LONDRES, (B.N.S.) — Nos Laboratorios Glaxo, de Greenford, foi demonstrada uma nova e importante vacina durante a visita de uma médica norte-americana, dra. Pearl Hendrick, especialista em coqueluche (tosse comprida).
Anova vacina é o resultado de quatro ou cinco anos de intensas investigações levadas a cabo pelos quimicos daquela empresa, e exerce efeitos profiláticos combinados contra a difteria e a coqueluche.
Aplica-se em injecções em crianças de tres anos de idadade, devendo-se repetir a aplicação na idade escolar.
Ao que se afirma, são excelentes os resultados conseguidos até agora.
As vacinas produzidas em Greenford já estão sendo empregadas para tratar semanalmente vários milhares de crianças, na Grã-Bretanha e em outros países.
As exportações crescem rapidamente e os pedidos estão sendo recebidos de quase todas as partes do mundo.

"Expresso Princesa dos Campos"

LINHA PONTA GROSSA-CURITIBA — ONIBUS "COACH"

CONFORTAVEIS ONIBUS "GMC-COACH" DE LUXO

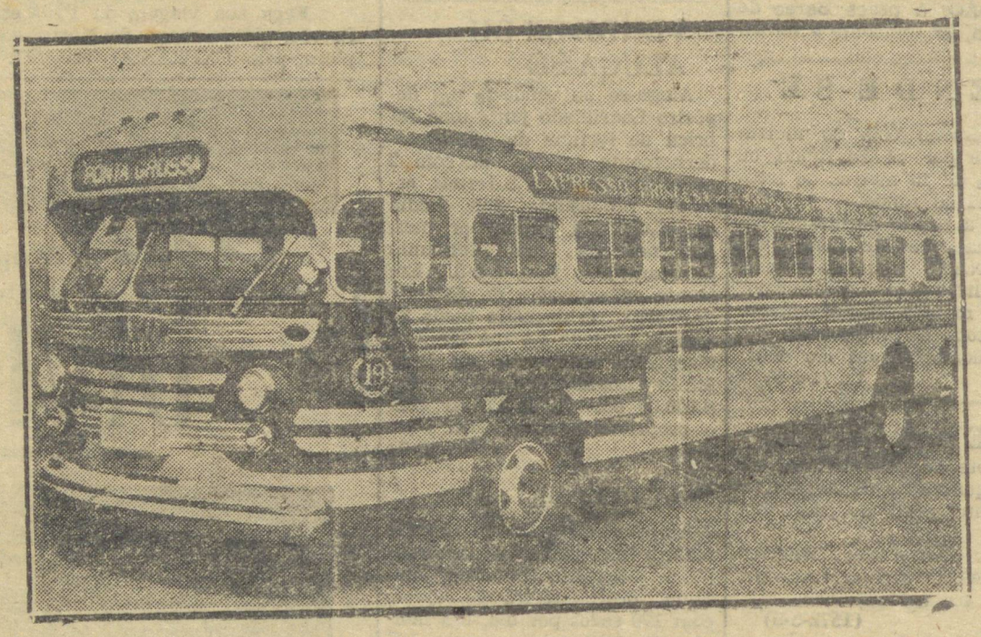

COM CAPACIDADE PARA 33 PASSAGEIROS

INICIOU SUAS VIAGENS NORMAIS, DIARIAMENTE, AS 13.30 HORAS

POSTO ELEITORAL "DIARIO DOS CAMPOS"

Com o fim de facilitar aos que desejam se alistar eleitores, obter transferencia ou segunda via de titulos, etc., abrimos em nossa redação um posto eleitoral.

As pessoas interessadas poderão procurar, durante o dia, o nosso diretor gerente, ou, á noite, o nosso redator secretario.

Incumbir-nos-emos de encaminhamento dos requerimentos ao cartorio competente, obtenção de certidões, etc.

Podem, pois, os que o desejarem, dispôr de nosso posto eleitoral.

Industrias Wagner Ltda.

Madeiras laminadas e compensadas

Fábrica e escritório: rua Ermelino de Leão n. 2.000 — Telefones: 761 e 179

Caixa postal, 128 — Telegramas: "Wagner"

FILHA — MAE — AVÓ

TODAS DEVEM USAR

FLUXO SEDATINA

(ou REGULADOR VIEIRA)

A MULHER EVITARA' DORES — ALIVIA AS COLICAS UTERINAS

Emprega-se com vantagens para combater as irregularidades das funções periódicas das senhoras. E' calmante regulador dessas funções.

FLUXO SEDATINA, por sua comprovada eficácia, é muito receitada e deve ser usada com confiança.

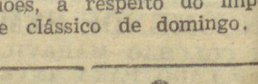

NOTICIARIO ESPORTIVO

O classico dos classicos na ordem do dia

Expectativa em torno do «match» de domingo em Vila Estrela

Poucas horas nos separam da realizaçãoo do clássico dos clássicos da Princesa dos Campos e o interêsse do publico cresce a olhos vistos com respeito ao cotejo de domingo próximo em Vila Estrêla.

Não seria para menos o interêsse que o publico tem demonstrado pelo choque uma vez que estarão em combate alvi-negros e rubro-negros, velhos e tradicionais rivais de nossas canchas de futebol. Tôda vez que ferroviários e bugrinos se defrontam, qualquer que seja a colocação de ambos na tabela de classificação, a assistência que acorre ao local da peleja, sempre sai satisfeita, isto porque, os dois adversários, empregam o máximo de suas energias para verem coroados seus esforços.

O conjunto alvi-negro já encerrou seus preparativos e pelo visto nenhum «senão» há no quadro que possa descredenciá-lo para o cotejo de depois de amanhã. Todos os titulares estarão apostos, confiantes no sucssso de suas côres.

O «onze» do rubro-negro encerrará hoje seus preparativos, esperando a direção técnica que como no treino anterior, todos os integrantes estejam em perfeitas condições, a fim de brindar aos aficcionados com exibições primorosa, á altura de seu exato padrão de jôgo.

Como se vê, a disposição dos dois bandos é das melhores, e tudo faz crer que os que afluirem ao campo de Vila Estrêla, presenciarão lances de grande envergadura por ambos os quadros.

O JUIZ

Como juiz dêsse encontro teremos o sr. João Stacoviack, de quem o publico espera uma atuação digna de um clássico.

A PRELIMINAR

Na preliminar jogarão os segundos quadros do Operário e do Guarani, que prometem uma boa exibição como aperitivo do clássico dos clássicos, na tarde de domingo.

Para dirigir êsse encontro, foi escalado o sr. Newton Fernandes.

- - -

NOVAS OPINIÕES SOBRE O CLASSICO

Dando prosseguimento á enquete que estamos realizando, colhemos hoje, mais as seguintes opiniões:

— Do sr. Atahyde Camlofski, torcedor do Operário e funcionário da Prefeitura Municipal:

« Minha opinião com respeito ao jôgo de domingo é a seguinte: vencerá o Operário, pela contagem de 3 tenos a 0. Sou sincero torcedor do «fanasma» e acredito no sucesso das côres alvi-negras. O transcorrer da peleja será bastante movimentado e todos que ao campo de Vila Estrêla acorrer, presenciará lances de bom futebol».

— Quanto á renda, o que acha o sr.?

«Será das maiores dêstes ultimos tempos em canchas prin cesinas».

- - -

— Do sr. Pergentino Giorgi, ardoroso torcedor do Guarani.

«Jôgo duro realizarão Operário e Guarani no próximo domingo em Vila Estrêla. O «bugre» tem mais possibilidades de vencer o seu leal e tradicional adversário, isto porque os bugrinos contarão com os fatores campo, torcida e ao meu ver, reunem mais qualidades técnicas. Quanto á renda, chegará a casa dos 15 mil cruzeiros».

- - -

— Do sr. Calvert Rebonato, defensor do União.

«Não haverá jôgo técnico, porque os dois adversários empregarão a violencia, isto por parte das defesas, com o fito de por fora de combate os avantes mais perigosos. Quanto á renda, será recorde».

— Do sr. Jorge Cardoso, guarda de trânsito desta cidade.

«Apesar de estar alheio ao futebol nesta localidade, sou de opinião que o Guarani vencerá a partida, pelo escorre de 2 a 0. A renda dêsse encontro irá a casa dos 18 mil cruzeiros».

Agradecemos aos nossos entrevistados de hoje, e prometemos voltar amanhã, com novas opiniões, a respeito do importante clássico de domingo.

Turfe

O Joquei Club Pontagrossense realiza na tarde de domingo próximo sua 2.a reunião da atual temporada. Foram organisados oito equilibrados pareos onde destaca-se o 8.o pareo que conta com os melhores parelheiros de nosso Hipodromo, que são. Dove — Galante e Goyan. Será que o crack Mar Revuelto continua com suas vitorias?

— — — —

PROGRAMA A TITULO INFORMATIVO PARA AS CARREIRAS DO DIA 8 de JANEIRO DE 1949

2.a REUNIÃO.

1.o Páreo — Ás 13,30 horas — 1.000 m. — Dotações: Cr$ 2.000,00 e Cr$ 400,00.

1	Tenor	56
2	Rolando	53
3	Federal	56
4	Violeta	50
5	Sortista	50
6	Pecadora	50
7	Havana	50

: : :

2.o Páreo — Ás 14,05 horas — 1.200 m. — Dotações: Cr$ 3.300,00 e Cr$ 660,00.

1	M. Preciosa	50
2	Palmeira	50
3	Condessa	54
4	Vingador	50
5	Ressaca	50

: : :

3.o Páreo — Ás 14,40 horas — 1.300 m. — Dotações: Cr$ 4.000,00 e Cr$ 80,00

1	Fumador	50
2	Bombardeio	58
3	Aymoré	50
4	Gata Ruiva	55
5	Salta	50
6	Saturnito	52

: : :

4.o Páreo — Ás 15,15 horas — 1.200 m. — Dotações: Cr$ 2.500,00 e Cr$ 500,00.

1	Espoleta	50
2	Araribá	54
3	Biriba	50
4	Alegre	58
5	Nova Era	50
6	Trocado	50
7	Hiate	50

: : :

5.o Páreo — Ás 15,50 horas — 1.200 m. — Dotações: Cr$ 2.700,00 e Cr$ 540,00.

1	Cacatu'	50
2	Luminosa	51
3	Baluarte	50
4	Bagasso	55
5	Baiadeira	58
6	Governador	52
7	Xodó	50
8	Vila Nova	54
9	Monginho	50
10	Surpreza	54

: : :

6.o Páreo — Ás 16,30 horas — 1.100 m. — Dotações: Cr$ 2.300,00, e Cr$ 460,00.

1	Republica	57
2	Quelinda	58
»	Estrlieta	50
3	Casta	58
4	Mascote	50
5	Valência	50
6	América	55
7	Farrapo	50
8	Odalisca	55
9	Gilda	54
10	Jacamar	50

: : :

7.o Páreo — Ás 17,10 horas — 1.400 m. — Dotações: Cr$ 1.500,00 e Cr$ 900,00.

1	Brasileiro	55
2	Buick	55
3	Solonka	54
4	Imantada	54
5	Saladegno.	57

: : :

8.o Páreo — Ás 17,50 horas — 1.500 m. — Dotações: Cr$ 5.000,00 e Cr$ 1.000,00.

1	Dove	56
2	Galante	50
3	Nata Linda	50
4	Alvi Negro	53
5	Mar Revuelto	62
6	Coyan	53

: : :

O Bolo Acumulado, em Cr$ 100.00,00.

O Bolo Simples, em Cr$ 2.000,00.

O Betting Simples de Cr$ 5,00 em Cr$ 1.000,00.

O Betting Simples de Cr$ 10,00, em Cr$ 3.000,00.

GARANTIAS:

C. R. VASCO DA GAMA

Da diretoria do Clube Recreativo Vasco da Gama, recebemos a seguinte comunicação:

Tendo que excursionar ao interior do Estado disputar uma partida de futebol, esta agremiação convida todos os amadores inscritos, á comparecerem aos treinos que iniciar-se-ão quinta-feira, dia 5 — ontem portanto, — com início ás 17 horas em seu campo de treinos, no qual será apresentado o novo preparador da equipe.

Outrossim, comunica também que a partir daquela data, os treinos serão realizados tôdas as têrças e quinta feiras da semana.

Gratos Somos
pelo comparecimento
A Diretoria

Esportes daqui e de fora

Jogam domingo próximo, no campo do Operário, os juvenis do Operário e do Caxias

Jogarão, domingo próximo pela manhã, em Vila Oficinas, os quadros de juvenis do Operário e Caxias, que, no campeonato de juvenis organizado pela L.R.F.P.G. classificaram-se em 1.o e 2o lugar, respectivamente.

A partida principal terá inicio as 10 horas, quando defrontar-se-ão os conjuntos do campeão invicto do certame daquela categoria e do vice-campeão.

- - -

O Atletico Monte Alegre em S. Paulo e no Rio

Aproxima-se a data do embarque do conjunto do Atletico Monte Alegre para São Paulo e Rio, onde medirá forças com fortes conjuntos de ambas as capitais, fazendo tudo para elevar bem alto o futebol paranaense e principalmente daquela cidade do interland.

A embaixada terá o nome do Dr. Horacio Klabin.

Treina hoje o Vasco da Gama

Preparando-se para a excursão que realizará pelo interior do Estado, treina, hoje, o Vasco da Gama. O exercicio está marcado para as 17 horas, estando convocados todos os amadores do gremio da Cruz de Malta.

Por ocasião do treino de hoje será apresentado aos elementos que defendem o clube cruzmaltino o novo técnico da equipe.



RELOGIOS — JOIAS — ARTIGOS PARA PRESENTES — ALIANÇAS POR PREÇOS RAZOAVEIS

Relojoaria Rocha

AVENIDA VICENTE MACHADO, 534

Casa São João — Casa São João

GRANDE LIQUIDACAO DE FIM DE ANO

Lamê	6,50	Organza	16,00	Tussor de seda	28,00
Seda lisa	8,00	Organdi estampado	12,00	Linon estampado	6,00
Seda estampada	10,00	Morim em côres, peça	52,00	Linon liso	5,00
Setim Laquê, larg. 90	20,00	Zefir, artigo bom	3,50	Atoalhado xadrez	15,00
Chitão	5,50	Tricoline, côres firmes	8,00	Cretone, tôdas as côres	10,00
Panamá	4,00	Opala estampada	8,00	Anarruga estampado	16,00
Xadrez	5,00	Brim cáqui	7,50	Crepe estampado	7,00
Chita	3,00	Brim azul	8,00	Cretone estampado, largura 1m40 côres firmes,	24,00
Algodão, peça	35,00	Brim gabardine	12,50		

RUA CEL. CLAUDIO, 59 — ATENDE PELO SERVIÇO DE REEMBOLSO POSTAL

MILHÕES



DE PESSOAS TÊM USADO COM BOM RESULTADO O POPULAR DEPURATIVO

ELIXIR 914

A SIFILIS ATACA TODO O ORGANISMO!
O Figado, o Baço, o Coração, o Estômago, os Pulmões, a Pele, produz dores de cabeça, dores nos ossos, reumatismo, cegueira, queda do cabelo, anemia e abortos
Consulte o médico e tome o popular depurativo ELIXIR 914 — Aprovado pelo D.N.S.P., como auxiliar no tratamento da Sífilis e Reumatismo da mesma origem — Inofensivo ao organismo — Agradável como licor

REPERCUSSÃO INTERNACIONAL DE UMA ENTREVISTA DO GOVERNADOR ADHEMAR DE BARROS

SÃO PAULO, 5 (S.N.P.) — O «Diário de Notícias», de New Bedford, órgão da colônia portuguesa nos Estados Unidos, é o unico diário que se publica em português naquela republica, divulgou na sua primeira página, da edição de 4 de dezembro ultimo, uma entrevista do governador Adhemar de Barros.

No início dessa entrevista, escreve o «Diário de Notícias»:

«Os jornais de Boston, bem como o «Diário de Notícias», anunciaram, h pouco, a próxima visita aos Estados Unidos de Adhemar de Barros, governador do Estado de São Paulo, que irá àquela ciade a convite da Boston University.»

* * *

LISBOA, 5 (S. N. P.) — A entrevista que o governador Adhemar de Barros concedeu ao correspondente da agência portuguesa A.N.I., em São Paulo, Alexandre Amaral, foi publicada, simultaneamente, no «Diário Popular», «Diário da Manhã», «A Voz» e «Novidades», de Lisboa; no «Diário do Norte», do Pôrto; em «O Jornal», de Funchal; no «Diário Insular», de Angra do Heroismo; no «Diário de Luanda» e no «Notícias», de Loureço Marques.

EMPREGADAS

Precisam-se de duas empregadas para serviços domésticos. Tratar no Clube Guaíra, rua Balduino Taques, 445.
(1577-3-5)

VENDE-SE

Um armazem de secos e molhados com ótima moradia e garage etc. Aluguel barato.

Ver e tratar no mesmo à rua Rio Grande do Sul, esquina José Bonifacio, 121 — Orfans.
Negócio urgente.

DECLARAÇÃO

Trajano Machado, declara extraviado o certificado de propriedade referente ao caminhão Dodge motor n.o T. 118.156.337 — tipo 1.946, azul de sua propriedade, ficando sem efeito por já haver requerido 2.a via do mesmo, Na Inspetoria de Transito. (1564-3-4)

LUIZ MIGDALSKI & CIA.
REPRESENTAÇÕES
Rua do Rasario nr. 973 — Telefone nr. 973
Correias «Mercurio» sem fim — medida de precisão Mancais «Cooper» e Rolamentos «R. & M.» ingleses
GUAÍRA — uma revista para o Brasil
DESPORTOS ILUSTRADOS — A vóz livre do esporte paranaense
MADEPINHO SEGURADOR S/A. — Fogo — Acidentes pessoais e trabalho
Tecelagem «Crepe Esponja» S/A — Roupa branca para homens
«AMEROID — Oleo para freios. — FOLHINHAS, etc.

Casa Jpê
IRMÃOS MOTTI
IMPORTADORES
Armas e munições — Apetrechos para pesca — Cutelaria — Ferramentas, etc. — Distribuidores dos motores de popa "Martin" — Rifles "Remington" calibre 22, todos os modelos
AVENIDA VICENTE MACHADO, 488 — CX. POSTAL, 381
(1445-30-2

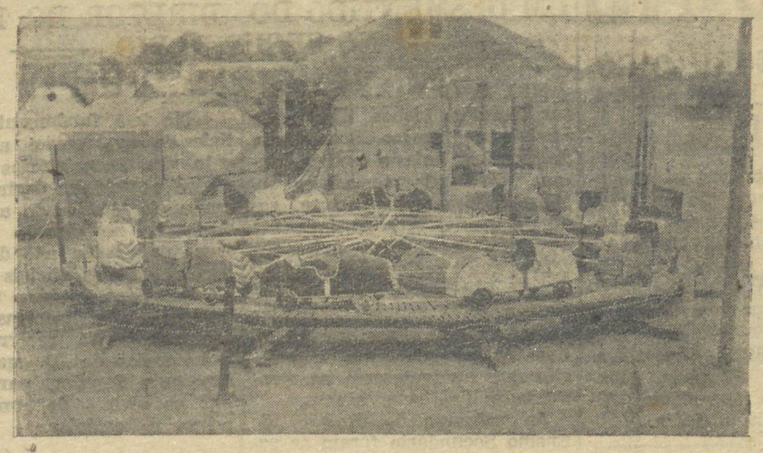

PARQUE TEATRO POPULAR
Grande estréia sábado, dia 7 do corrente
BALANÇAS VENEZIANAS — AUTO-PISTA INFANTIL — AVIÕES ELETRICOS, etc.
Um bem montado palco-teatro, com grande repertório e com a colaboração de diversos artistas que vem alcançando grande sucesso nas platéias paulista e paranaense
SABADO — DIA 7 DO CORRENTE
Armado à rua Balduino Taques, próximo ao Cemitério

OFERECE-SE
Auxiliar para escritorio com longa pratica em serviço de madeiras.
Cartas para «Auxiliar», nesta redação. (1583-3-6)

Dr. Mattos Guedes
CIRURGIÃO DENTISTA
RAIOS X
APLICAÇÕES ELETRICAS — BANHOS DE LUZ
Dentaduras anatômicas — Pontes móveis — Cirurgia da boca
HORAS MARCADAS
Consultório: rua Cel. Dulcidio n. 537
FONE 3-9

Prefeitura Municipal de P. Grossa

LEI N.o 224, DE 1.o DE DEZEMBRO DE 1949.

A Camara Municipal de Ponta Grossa, Estado do Paraná, decretou e eu, Prefeito Municipal, sanciono a seguinte

L E I:

Art. 1.o — Fica aberto no corrente exercicio, o crédito suplementar de Cr$ 25.000,00 (Vinte e Cinco mil Cruzeiros), como reforço à verba 4.2/8.81.4, consignação c), do orçamento em vigor.

Art. 2.o — Revogam-se as disposições em contrário.

Secretaria da Prefeitura Municipal de Ponta Grossa, em 1.o de Dezembro de 1949.

a) João Vargas de Oliveira
Prefeito Municipal
a) João Ricardo Borell du Vernay
Diretor da Secretaria

—

LEI N.o 225, DE 1.o DE DEZEMBRO DE 1949.

A Camara Municipal de Ponta Grossa, Estado do Paraná, decretou e eu, Prefeito Municipal, sanciono a seguinte

L E I:

Art. 1.o — Fica aberto, no corrente exercicio, o crédito suplementar de Cr$ 15.000,00 (Quinze mil cruzeiro), como reforão à verba 4.3/8.82.3, consignação f), do orçamento em vigor.

Art. 2.o — Revogam-se as disposições em contrário.

Secretaria da Prefeitura Municipal de Ponta Grossa, em 1.o de Dezembro de 1949.

a) João Vargas de Oliveira
Prefeito Municipal
a) João Ricardo Borell du Vernay
Diretor da Secretaria

—

A Camara Municipal de Ponta Grossa, Estado do Paraná, decretou e eu, Prefeito Municipal, sanciono a seguinte

L E I:

Art. 1.o — Fica aberto, no corrente exercicio, o crédito suplementar de Cr$ 5.000,00 (Cinco mil cruzeiros), como reforço à verba 4.2/8.81.3, item I, consignação e), do orçamento em vigor.

Art. 2.o — Revogam-se as disposições em contrário.

Secretaria da Prefeitura Municipal de Ponta Grossa, em 1.o de Dezembro de 1949.

a) João Vargas de Oliveira
Prefeito Municipal
a) João Ricardo Borell du Vernay
Diretor da Secretaria

LEI N. 230, DE 1.o DE DEZEMBRO DE 1949

A Câmara Municipal de Ponta Grossa, Estado do Paraná, decreto e eu, prefeito municipal, sanciono a seguinte LEI:

Art. 1.o — Fica aprovado o seguinte quadro de pessoal do «Quadro Permanente» da Prefeitura Municipal e respectivos vencimentos, a partir de 1.o de janeiro de 1950:

GABINETE DO PREFEITO		
1 — Motorista «D»	Cr$	16.800,00
1 — Contínuo «A»	Cr$	13.200,00
SECRETARIA		
1 — Diretor (Gratificação de Função	Cr$	3.600,00
1 — Oficial Administrativo «Z-2»	Cr$	43.200,00
1 — Escriturário «I»	Cr$	22.800,00
1 — Dactilógrafo «B»	Cr$	14.400,00
1 — Contínuo «A»	Cr$	13.200,00
EXPEDIENTE E PESSOAL		
1 — Oficial Administrativo «U»	Cr$	37.200,00
1 — Protocolista «L»	Cr$	26.400,00
1 — Dactilógrafo «A»	Cr$	13.200,00
CONTABILIDADE		
1 — Diretor (Gratificação de Função)	Cr$	3.600,00
1 — Oficial Administrativo «Z-3»	Cr$	44.400,00
1 — Escriturário «K»	Cr$	25.200,00
1 — Escriturário «D»	Cr$	16.800,00
1 — Dactilógrafo «A»	Cr$	13.200,00
SECÇÃO DE RECEITA		
1 — Chefe de Secção (Gratificação de Função	Cr$	3.600,00
1 — Contador «U»	Cr$	37.200,00
1 — Escriturário «D»	Cr$	16.800,00
1 — Escriturário «D»	Cr$	16.800,00
1 — Operador «A»	Cr$	13.200,00
1 — Operador «A»	Cr$	13.200,00
SECÇÃO MECANIZADA		
1 — Oficial Administrativo «U»	Cr$	37.200,00
1 — Escriturário «E»	Cr$	18.000,00
1 — Operador «D»	Cr$	16.800,00
1 — Dactilógrafo «A»	Cr$	13.200,00
DEPARTAMENTO LEGAL		
1 — Advogado «T»	Cr$	36.000,00
1 — Escriturário «K»	Cr$	25.200,00
TESOURARIA		
1 — Chefe de Secção (Gratificação de Função	Cr$	3.600,00
1 — Tesoureiro «X»	Cr$	39.600,00
FISCALIZAÇÃO E SERVIÇOS PUBLICOS		
1 — Fiscal Geral «L»	Cr$	26.400,00
1 — Fiscal «D»	Cr$	16.800,00
1 — Fiscal «A»	Cr$	13.200,00
1 — Fiscal «A»	Cr$	13.200,00
LANÇAMENTOS		
1 — Chefe de Secção (Gratificação de Função	Cr$	3.600,00
1 — Oficial Administrativo «U»	Cr$	37.200,00
1 — Lançador «N»	Cr$	28.800,00
1 — Lançador «K»	Cr$	25.200,00
1 — Lançador «D»	Cr$	16.800,00
AGUA E ESGOTOS		
1 — Chefe de Secção (Gratificação de Função	Cr$	3.600,00
1 — Engenheiro «X»	Cr$	39.600,00
1 — Escriturário «K»	Cr$	25.200,00
1 — Fiscal «I»	Cr$	22.800,00
1 — Fiscal «D»	Cr$	16.800,00
1 — Almoxarife «D»	Cr$	16.800,00
MATADOURO		
1 — Veterinário «F»	Cr$	19.200,00
1 — Motorista «F»	Cr$	19.200,00
1 — Fiscal «A»	Cr$	13.200,00
DEPARTAMENTO DE OBRAS E VIAÇÃO		
1 — Diretor (Gratificação de Função)	Cr$	3.600,00
1 — Engenheiro «Z-4»	Cr$	45.600,00
1 — Topógrafo «U»	Cr$	37.200,00
1 — Desenhista «H»	Cr$	21.600,00
1 — Feitor Geral «E»	Cr$	18.000,00
1 — Fiscal «F»	Cr$	19.200,00
1 — Motorista «C»	Cr$	15.600,00
SECÇÃO DE CADASTRO		
1 — Engenheiro «Z-1»	Cr$	42.000,00
1 — Topógrafo «Q»	Cr$	32.400,00
1 — Topógrafo «L»	Cr$	26.400,00
1 — Desenhista «K»	Cr$	25.200,00
1 — Auxiliar-Topógrafo «E»	Cr$	18.000,00
CEMITERIOS		
1 — Administrador «D»	Cr$	16.800,00

Art. 2.o — Revogam-se as disposições em contrário.

Secretaria da Prefeitura Municipal de Ponta Grossa, em 1.o de dezembro de 1949.

(aa) João Vargas de Oliveira, prefeito municipal; J. R. Borell du Vernay, diretor da Secretaria.

A PEDIDO.

UM ESCLARECIMENTO AO PUBLICO

Declaro, para que o publico tenha conhecimento, que no dia 3 do corrente, ao proceder o pagamento dos alugueis da casa onde resido, de propriedade do sr. Eloy Delle Braga, recusou-se o mesmo a fazer-me a entrega dos respetivos recibos, assim como tratando-me com descortezia. Promovendo escandalo.

A razão é a seguinte: — O sr. Eloy Delle Braga, deixando de receber os aluguéis, não me procurando para tal fim, como era seu costume, requereu despeão em juizo.

Entretanto, como tudo ficou esclarecido, dando-me o MM. Juiz ganho de causa, foi o mesmo sentenciado a pagar todas as custas, inclusive os honorários de meu advogado, dr. Raul Pinheiro Machado.

Entretanto o referido cidadão anda a fazer alusões pouco honrosas com respeito a minha pessôa, convido o mesmo a assinar o que vem propalando ou então o considerarei pessôa sem senso de responsabilidade.

Autorizo a publicação da presente no jornal «DIARIO DOS CAMPOS».

Ponta Grossa, 4 de Janeiro de 1950.

(a) OSMAR CARTA



FRACOS, ANÊMICOS e Depauperados?
Vinho Creosotado "SILVEIRA"
Grande Tônico

CAMINHÕES
Precisam-se para transporte de Madeira.
Tratar a Av. Bonifacio Vilela n.o 126. (1582-5-6)

SOLIDARIEDADE À ADMINISTRAÇÃO DO SR. ADHEMAR DE BARROS

SÃO PAULO, 5 (S.N.P.) — O governador Adhemar de Barros continua recebendo de todos os nucleos progressistas do Estado a mais franca e irrestrita solidariedade à sua profícua administração.

Ainda agora, o chefe do executivo paulista recebeu dos diretórios progressistas de Rio Claro, Analândia, Itirapina, Cordeirópolis, Santa Gertudes e Aguas de São Pedro o seguinte telegrama:

«Diretórios de Rio Claro, Analândia, Itirapina, Cordeirópolis, Santa Gertrudes e Aguas de São Pedro, reunidos em homenagem aos grandes companheiros Carlos Castilho Cabral e Benedito Pires Joly, temos o prazer de renovar a v. exa. irrestrita solidariedade, que de espírito e coração devemos ao fundador, patrono e supremo líder do nosso glorioso partido, cuja coesão inquebratável garante a vitória que São Paulo tanto deseja e merece».

O VERÃO se aproxima a passos largos e JOÃO VARGAS DE OLIVEIRA S/A previamente anuncia sua sensacional oferta de refrigeradores domésticos da afamada marca KELVINATOR, em diversos tamanhos e aos menores preços.

Horoscopo
AFORTUNANTE PERPETUO
Tenha caminhos afortunados no Ano Novo, com dois cruzeiros em selos, escreva para: Instituto Eficiencia — rua Dr. Alvaro Alvim 201 — Vila Mariana — São Paulo.
(1471-1m.-9)

RENA
HOJE — SEXTA-FEIRA
JORNAL BRASILEIRO
Impossivel Meu Amor
Filme árabe, com FARID ATRACH e TAHIAT CARIOCA

AMANHÃ:



E MAIS O FILME:
HOMEM IRRESISTIVEL
Com ROBERT MONTGOMERY e SUSAN HAYWARD

DOMINGO — EM DUAS SESSÕES:



PANORAMA MUNDIAL

A INGLATERRA RECONHECERA' O GOVERNO COMUNISTA CHINÊS

LONDRES, 5 (De Pamela Matthews, da Reuters) — Os governos da Comunidade Britânica já foram informados pelo sr. Ernest Bevin, secretário do Exterior, da decisão britânica de reconhecer o govêrno comunista chinês em futuro imediato, segundo foi revelado em fontes fidedignas.

Os preparativos de ultima hora, para o recohecimento, esperado antes do fim desta semana, estão agora em progresso no Foreign Office. O reconhecimento, quando fôr anunciado, provocará dois delicados problemas diplomáticos. O primeiro se refere às relações entre a Grã-Bretanha e as autoridades nacionalistas no controle de Formosa. Deve-se presumir que a Grã-Bretanha tentará manter a mesma espécie de relações consulares com os nacionalistas na Formosa que o govêrno britânico tentou obter para os cônsules britânicos na China comunista.

Como aconteceu na China comunista, é muito improvável que a representação consular inglesa seja retirada de Formosa, que em qualquer caso ainda é legalmente território japonês, até a assinatura de um tratado de paz.

As relações diplomáticas, por outro lado, serão certamente rompidas com o govêrno nacionalista.

A segunda situação difícil que surgirá com o reconhecimento britânico do govêrno de Pekin é a atitude da delegação britânica no Conselho de Segurança, para com o representante nacionalista, dr. Tsian Tsing Fu, que, por coincidência, é o presidente do Conselho em janeiro.

BEVIN COMPARECEU À REUNIÃO EM PALANQUIM...

COLOMBO, Ceilão, 5 (R.) — Quatro ceilaneses carregaram o sr. Ernest Bevin, titular do Foreign Office da Grã-Bretanha, para subir e descer as escadas do edifício onde se reunirá a Conferência dos Ministros do Exterior da Comunidade Britânica. A providência foi tomada para evitar qualquer esfôrço ao sr. Bevin, em consequência de seu estado de saude.

Apoiada por duas varas passadas através de laços na frente e atrás, a cadeira é similar aos palanquins usados pelos administradores das plantações para chegar aos locais menos acessíveis. Pretendia-se a princípio, construir um elevador especial para o sr. Bevin porém a idéia foi rejeitada, pois o ministro teria de entrar no edifício pela porta dos fundos.

A Fedração Sindical do Ceilão, dominada pelos comunistas, e outras organizações aliadas convocaram uma conferência pró-paz em Colombo, durante a reunião da Conferência dos Ministros do Exterior.



BEVIN

A conferência pró-paz será iniciada a 14 de janeiro e seu principal objetivo será «condenar o preparativo das potências do Atlântico e o uso da energia atômica na guerra».

CONTINUARÃO SOB CUSTODIA DA IGREJA

PRAGA, 5 (R.) — O jornal oficial «Noticias Católicas», desmentindo uma afirmação do «Rude Pravo», órgão do Partido Comunista, declarou que os registros de mortes, nascimentos e casamentos continuarão sob a custodia da Igreja.

O «Rude Pravo» disse ontem que êsses registros são legalmente de propriedade do Estado, sob as novas leis religiosas.

CAMPEONATO INTERNACIONAL DE BASKET-BALL

NICE, 5 (R.) — A Espanha venceu a Austria por 76 a 18 no terceiro dia do campeonato internacional de basket-ball. Os espanhois venceram no primeiro tempo por 36 a 18.

Os outros resultados foram os seguintes: a Itália derrotou a Finlândia por 72 a 25; a Iugoslávia bateu a Suiça por 30 a 27; a Bélgica venceu a Holanda por 32 a 15.

OS COMUNISTAS CHINESES ACUSAM OS ESTADOS UNIDOS

HONG KONG, 5 (R.) — A agência comunista Nova China declarou que o govêrno dos Estados Unidos pretende usar as Filipinas como base militar para ajudar os nacionalistas a defenderem a ilha Formosa.

A mesma agência, citando «informações de imprensa», disse que o govêrno dos Estados Unidos pretende ajudar os nacionalistas por intermédio do govêrno filipino do presidente Elpidio Quirino, «ligando o plano de defesa nacionalista da Formosa com os planos militares norte-americanos para as Filipinas».

RECONHECEU O GOVERNO COMUNISTA CHINÊS

KARACHI, 5 (R.) — O govêrno do Paquistão anunciou hoje o reconhecimento do govêrno comunista da China. O Paquistão é o segundo país da Comunidade Britânica a reconhecer o regime de Pekin, o qual já é reconhecido pela União Soviética, Checoslováquia, Polonia, Bulgária, Hungria, Rumânia, Iugoslávia, Albânia, Birmânia e India.

NÃO QUIS ACEITAR O LEGADO

NOVA YORK, 5 (R.) — A diretoria do Lafayette de Easton, Pennsylvania, declinou hoje de aceitar um legado no valor de 140.000 dólares, deixado por um antigo aluno, porque êste, em seu testamento, proibia o colégio de destinar qualquer importância para bolsas de estudos que fôssem oferecidas a alunos judeus ou católicos.

OS BONS PROPOSITOS DA GRECIA

LAKE SUCCESS, 5 (R.) — A Grécia declarou hoje que estava disposta a manter relações amistosas com a Iugoslávia e a restabelecer relações diplomáticas normais com a Albânia e Bulgária. Alexis Korou, representante permanente da Grécia na O.N.U., em carta ao sr. Trygvie Lie, secretário geral, escreveu que isto demonstra novamente a fiel adesão da Grécia à Carta das Nações Unidas.

AUMENTA A PRODUÇÃO DE CARVÃO NA GRÃ-BRETANHA

LONDRES, 5 (R.) — A produção de carvão da Grã-Bretanha, em 1949, foi de ..... 215.113.800 toneladas, em comparação com 208.469.900 toneladas em 1948, segundo anunciou o Ministério dos Combustíveis.

A produção das minas profundas foi de 202.674.190 toneladas, em comparação com 196.721.600 toneladas.

O total geral supera o objetivo fixado pelo govêrno, de 215 milhões de toneladas.

AS RESERVAS BRITANICAS DE OURO E DOLAR

LONDRES, 5 (R.) — «Sir» Stafford Cripps, chanceler do tesouro da Grã-Bretanha, declarou que as reservas britânicas de ouro e dólar aumentaram de 86 milhões de libras o ultimo trimestre de 1949.

As reservas britânicas aumentaram para 416 milhões de libras, ao câmbio anterior, no fim do trimestre terminado em setembro.

«Sir» Stafford Cripps declarou que foram estas as causas principais da redução do «deficit» britânico no ultimo trimestre de 1949:

1.a) a entrada de dólares, em consequência da desvalorização, representando pagamentos adiados;

2.a) o reinício de compras em grande escala pelos importadore norte-americanos;

3.a) a melhora do equilibrio da área do esterlino.

Disse o chanceler do Erário britânico que o mais importante elemento na melhora da balança de pagamentos na área do esterlino com a área do dólar foi a redução dos gastos com a importação da área do dólar, depois das medidas da desvalorização adotadas pelo Reino Unido e outros paises da Comunidade, no grupo do esterlino.

Afirmou «sir» Stafford Cripps que as estatísticas mostram que, no quarto trimestre de 1949, o deficit em ouro e dólares caiu para apenas 31 milhões de dólares.

«Desde a desvalororização — disse — as reservas em ouro e dólares subiram de 134 milhões de dólares ou, ao câmbio antigo, 330 milhões de libras esterlinas, para 168.800.000 dólares, ao câmbio atual. Foi um grande aumento e se operou uniformemente nos três meses.»

MAIS UMA VITORIA DO GOVERNO BIDAULT

PARIS, 5 (R.) — Por 331 votos contra 183 a Assembléia Nacional aprovou o projeto de lei relativo à questão dos salários. No entanto, para conseguir a aprovação dessa lei o govêrno Bidault foi obrigado a abrir mão da sua proposta sôbre a arbitragem compulsória nos casos de divergências entre empregadores e empregados das diversas industrias nacionais. O novo sistema agora restabelecido para a questão de fixação dos salários estava suspenso desde 1939, cabendo desde então ao govêrno o encargo do estabelecimento de todos os salários.

OS PRIMEIROS RESULTADOS DAS ELEIÇÕES NO EGITO

CAIRO, 5 (R.) — O total dos votos contados nas eleições de domingo, 1.497.451, ficou distribuido da seguinte forma: wafdistas, 770.695; saadistas, 245.203; liberais constitucionais, 167.531; nacionalistas, .. 17.024; kotla, 18.656; socialistas. 7.404; Partido Fellah, .. 1.183; independentes, 263.385.

Os demais votos apurados foram declarados nulos.

- - -

CAIRO, 5 (R.) — O Partido Wafdista conseguiu manter a liderança política do país, conquistando 160 cadeiras das 319 que constituem a Câmara dos Deputados. Todavia, ainda não se conhecem os resultados do pleito em 56 circulos eleitorais.

Os resultados finais das eleições de agora somente serão conhecidos no decorrer da semana entrante, quando será realizada uma votação complementar.

De qualquer forma, porém, o partido do ex-primeiro ministro Nahas Pasha surge das eleições de domingo como o mais forte bloco político nacional, sendo quase certa a sua ascensão ao poder.

Do país pelo telegrafo

UM DESMENTIDO DO DIRETOR DO ENSINO SECUNDARIO

RIO, 5 (D.B.) — O professor Haroldo Lisboa, diretor da Divisão do Ensino Secundário, desmentiu hoje a notícia ontem divulgada por vários órgãos da imprensa carioca, segundo a qual teria enviado aos diretores de colégios aviso dizendo que solicitara a intervenção das autoridades da Delegacia de Economia Popular no sentido de fiscalizar e autuar os proprietários de colégios que aumentassem as mensalidades dos seus alunos.

As palavras do diretor do Ensino Secundário foram as seguintes:

«Não tem fundamento a notícia de que enviei ao Sindicato dos Proprietários de Ginásios o Colégios desta capital um oficio solicitando a sua colaboração no sentido de que seus associados não desrespeitem as tabelas oficiais de preço do ensino. Ainda não tem fundamento a informação de que estaríamos recorrendo às autoridades da Delegacia de Economia Popular, para reprimir os abusos de aumento de preços de colégios.»

SERA' MANTIDA A DECISÃO DO GOVERNO SOBRE O PAGAMENTO DOS FRETES MARITIMOS

RIO, 5 (D.B.) — A portaria do ministro da Fazenda dispondo sôbre o pagamento em cruzeiros dos fretes de navios nacionais e estrangeiros continua em foco.

Para dissuadir o govêrno brasileiro dessa medida, que trará enorme economia de dólares ao nosso país, veio ao Brasil uma missão de armadores norte-americanos, chefiada pelo sr. Mc.Folly, presidente da Conferência de Fretes, com sede em Nova York.

A attiude tomada pelo govêrno, aliás, igualmente já foi tomada por 30 paises da chamada esfera do dólar e visa apenas economizar nossas reservas de dólares.

Podemos informar que, apesar da ação em sentido contrário da missão norte-americana, o govêrno braileiro está disposto a fazer executar a sua decisão, a partir do dia 15 dêste mês.

NOVA MANOBRA PARA AUMENTAR O PREÇO DO CAFEZINHO

RIO, 5 (D.B.) — Continuam os donos de cafés e similares envidando esforços no sentido de conseguirem aumento no preço do cafezinho. Estava marcada para hoje uma reunião do seu sindicato de classe, para tratar do assunto, reunião, entretanto, que foi adiada «sine die» em virtude de o general Mendes de Moraes, prefeito do Distrito Federal, não ter podido receber os membros da diretoria do sindicato, que desejam expor ao prefeito razões que julgam suficientes para conseguirem aumento do preço do café.

RECUPEROU A FALA DURANTE AS FESTAS DE ANO NOVO

BUENOS AIRES, 5 (R.) — Os vespertinos desta capital noticiam um interessante caso de recuperação da fala por um jovem pilôto de bombardeio dos Estados Unidos chamado Ernest Eddie Rickenbacker, que se diz sobrinho do famoso aviador norte-americano.

O jovem Ernest, que conta 35 anos e reside na Argentina com a familia, perdeu a fala num acidente de aviação na Europa. As testemunhas dizem que Rickenbacker recuperou subitamente a palavra durante as recentes comemorações do Ano Novo, em Vordoba, tendo sido suas primeiras palavras: «Happy New Year» — Feliz Ano Novo.

TERRIVEA O CALOR NO RIO

RIO, 5 (D.B.) — O calor do dia de ontem e principalmente à noite foi terrível. A noite decorreu sem qualquer aragem. Na zona norte as famílias permaneceram nas calçadas a noite inteira, enquanto outras escancaravam as portas e janelas por grande dificuldade de dormir.

Entretanto, a temperatura, embora alta, não chegou a 40 graus. Hoje anuncia-se um aumento do calor e a possibilidade de chuvas e trovoadas à tardinha.

FESTA DO PESSEGO

SÃO PAULO, 5 (S.N.P.) — Na vizinha localidade de Itaquera, realizar-se-á nos dias 24 e 25 do corrente a Festa do Pêssego. O certame foi organizado pela Secretaria da Agricultura, dentro do programa do governador Adhemar de Barros, de estímulo às atividades agrárias.

Serão conferidos prêmios aos melhores frutos expostos e aos mostruários dos demais produtos da região. Haverá eleição da Rainha do Pêssego, bailados, disputas esportivas e exibição de filmes sôbre a agricultura em geral.

AS RENDAS DO CANAL DE SUEZ

PARIS, 5 (R.) — Informa a Companhia do Canal de Suez que suas rendas em 1949 se elevaram a 22.869.000 libras.

ACUSADA DE REACIONARIA

PARIS, 5 (R.) — A Federação Mundial das Trade Unions, formada em Londres em dezembro ultimo, foi declarada como sendo de caráter reacionário. Essa declaração foi dada à publicidade após uma reunião dos líderes da Federação, que se prolongou por três dias e que foi presidida pelo italiano G di Vittorio.

Compareceram ainda a êsse «meeting» os srs. Louis Saillant, Allain Le Leap e Benoit Frachon, secretário geral da Confederação do Trabalho da França, também dominada pelos comunistas.

DEU PARECER FAVORAVEL

RIO, 5 (D. B.) — O consultor geral da Republica deu parecer favorável a respeito da legitimidade da candidatura dos deputados estaduais, parentes próximos dos governadores, até segundo grau. O parecer do consultor é favorável.

PEDREIROS

Precisam-se de diversos competentes. Paga-se bem. Tratar à rua Julia Wanderley, 701.
(1586-3-6)

SE VOCÊ deseja adquirir sua máquina de costura visite as lojas de JOÃO VARGAS DE OLIVEIRA S/A e compre u'a máquina de costura da afamada marca ALFA, o orgulho da industria espanhola, onde encontrará também grande sortimento de peças e perfeita assistência mecânica.

PARABENS, BARBOSA PARANA,!

Hoje é o dia natalicio de Barbosa Paraná.

Para nós que labutamos nesta casa é motivo de jubilo pois que o nome de Barbosa Paraná, a sua vida, os seus sofrimentos e o seu drama estão intimamente ligados ao nome do nosso jornal.

Vitima indefesa de uma policia truculenta e arbitrária, há mais de onze anos que vem pagando por um crime que não cometeu.

E está estreitamente ligado a esta casa, graças à força de vontade, à coragem, perspicácia e perceverança de um inteligente estudante de Direito que, pondo de lado todas as alegrias de uma mocidade sadia, tudo enfrentou e vem enfrentando para conseguir a liberdade desse pobre inocente.

E hoje, no dia do seu aniversario natalicio, Barbosa Paraná, trazemos por estas colunas uma noticia alviçareira:

— O seu bravo defensor, após meses de luta insana, terminou ontem a petição que entrará no Tribunal de Justiça do Estado solicitando a revisão do processo que o condenou.

Tivemos oportunidade de ler essa peça.

Mário Jorge, como nos vinha contando dias atrás, pretendia fazer-lhe hoje, presente desse seu trabalho, entrando hoje mesmo no Tribunal de Justiça. Entretanto, por questões alheias à sua vontade, e festejando uma outra data proxima que é a do seu proprio aniversario, o seu patrono fará entrega da petição no dia 11 de janeiro proximo, considerando que assim procedendo, fará para si mesmo o maior presente da sua vida e que será a sua contribuição para o reparo de uma injustiça.

E para que voce Barbosa Paraná tenha uma ideia desde já do valor inconfundivel do trabalho final do seu intrepido defensor, queremos informá-lo que a petição conta com mais de noventa folhas de papel almaço datilografadas e é da folha quarenta e cinco o trecho que passamos a transcrever e que por si só nos dá uma demonstração de que quão eficiente e irrefutaveis são as provas na petição apresentadas!

— Descrevendo e comentando diversas provas da existencia de ensaios da reconstituição do crime, Mário Jorge, após transcrever depoimentos de diversas testemunhas, principalmente do sr. José Hoffmann e dr. Edwi Vilaca, assim se refere aos itens oitavo e nono da justificação:

«Apresentadas essas provas que por si testemunham a veracidade do que afirmamos nos vamos agora oferecer aos ilustres julgadores o maior e mais convincente indicio do ensaio da reconstituição do crime: UMA FOTOGRAFIA DESSE REINO, por mais incrivel que pareça.

Nessa fotografia que ora juntamos (DOCUMENTO N.o 9), aparece o reu Barbosa Paraná, acompanhado do Delegado Regional de Policia, dos jornalistas José Hoffmann, Leonardo Cruzinski e do investigador Mario Goulart.

Nela, Barbosa Paraná, com o chapeu desabado e com uma capa preta no braço esquerdo, faz pontaria na fresta existente entre o muro e a cerca. O cel. Delegado Regional de Policcia, fardado, vestindo um sobretudo e olhando para o reu, aponta com o dedo indicador para a esquerda, como que instruindo para onde deveria ser feita a pontaria.

Vamos agora provar que essa fotografia foi apanhada por um fotografo amador num dos ensaios da recónstituição, e não no ato em que a policia técnica documentava.

Vê-se às fls 85 do inquerito, na foto apanhada e documentada pela policia tecnica, que Barbosa Paraná, quando apontava, estava com um lenço envolto no pescoço como quem se encontra doente, ao passo que na fotgrafia que juntamos (documento n.o 9), o mesmo lenço encontra-se o bolsinho superior do seu paletó.

Ainda provando que não foram apanhadas no mesmo dia, nota-se que na fotoggrafia em que se vê com o Delegado Regional de Policia, Barbosa Paraná pousa o seu pé direito sôbre uma enorme pedra, ao passo que na da reconstituição constante dos autos, ele tem o pé direito sôbre um pequeno paralelepípedo.

Agora, o contraste mais convincente: na fotografia que estampamos incluindo, vê-se perfeitamente que foi apanhada num dia brusco, sem sol, e em que todos se resguardam do frio. Não tem nenhuma sombra projetada ao solo ou à cerca, o que seria muito natural se sol houvesse nesse momento, como acontece com a fotografia apanhada pela policia tecnica, onde se vê a sombra de Barbosa Paraná na cerca, como a denunciar que nesse dia o céu estava claro e o sol inclemente».

Como se vê, Barbosa Paraná, o novo ano que sua vida hoje inicia promete ser de grandes alegrias para voce, sua familia como sendo o seu ANO DA REABILITAÇÃO.

Talvez domingo ou terça feira iniciaremos a publicação do trabalho final de Mário Jorge sôbre o sensacional «CASO BARBOSA PARANA'».

AGRADECIMENTO E MISSA

Benedito de Castro, filhos, nora e demais parentes agradecem penhorados aos ilustres facultativos drs. Kossobudzki e Lauro Muller pelo carinho e competência com que trataram a extinta durante a enfermidade que a reteve ao leito; externam, também, os seus agradecimentos a todos que lhes confortaram com palavras consoladoras, enviaram flores, coroas e acompanharam o coche funebre até o Campo Santo, de sua sempre lembrada mãe, sogra e avó

FRANCISCA BLANSKI DE CASTRO

e convidam às pessoas de suas relações de amizade para assistirem à missa de 7.o dia que mandam rezar por intenção à alma da falecida no dia 8 do corrente (domingo), na Igreja do Rosário, às 8 horas.

Por mais êste ato de fé e religião, antecipadamente agradecem.
(1575-3-5)

UNIÃO SIRIA PONTAGROSSENSE

CONVITE

A Diretoria da União Siria Pontagrossense tem a subida honra de convidar os seus associados e exmas. familias para o grandioso baile a realizar-se sabado dia 7 do mez corrente em sua séde social com inicio às 21,30 horas.

Traje à passeio.

Cadenciará as dansas o Jazz Guarani.

A Diretoria agradece o comparecimento dos srs. associados.

Pela Diretoria — Michel Jorge Bacila — Presidente .. ..

Snr. Criador

A Vacina Cristal Violeta HERTAPE é garantida por três "tests" de segurança:
Perfeita ESTERILIDADE
Absoluta INOCUIDADE
Máxima EFICIENCIA
Onde há HERTAPE não há peste suina

DEPOSITARIO NO SUL DO PAIS:
ENIO BAPTISTA ROSAS
Rua 15 de Novembro, 11 - Cx. postal, 320
ENDEREÇO TELEGRAFICO: «HERTAPE»
PONTA GROSSA — PARANA'
CUIDADO COM AS IMITAÇÕES!

PONTAGROSSENSE:

A UNIÃO DEMOCRATICA NACIONAL é o grande Partido que tem como bandeira a defesa dos legítimos anseios do povo e a eternização da Democracia.

Alista-te, pois, Pontagrossense altivo e independente, dá tua adesão ao Partido do Brigadeiro Eduardo Gomes, procurando, para isso, João Vargas de Oliveira, presidente da U.D.N. Municipal de Ponta Grossa.

Pôsto Eleitoral — Rua 15 de Novembro, 418.

Dr. Manoel Antonio da Cunha Neto
ADVOGADO CIVIL E COMERCIO
Consultas, pareceres e direito estrangeiro — Inventários, contratos, divisão e demarcação de terras
Escritório e residência: rua Santos Dumont, 739 - 1.o andar —
Horário: das 8 ás 11 e das 16 ás 18 horas
PONTA GROSSA

PETROLINA MINANCORA
CONTRA CASPA, QUEDA DOS CABELOS E DEMAIS AFECÇÕES DO COURO CABELUDO.
TONICO CAPILAR