DIRETOR — JOSE' HOFFMANN

DIRET OR-GERENTE — UBALDINO STREMEL

Diario dos Campos

ANO XLIV — PONTA GROSSA, SEXTA-FEIRA, 10 DE FEVEREIRO DE 1950 — NUM. 15.520

A' procura de Prestes

São Paulo 9 (DB)— A policia bandeirante está trabalhando ativamente no sentido de localizar Luiz Carlos Prestes, que, segundo se anuncia, estaria aqui.

O edificio Martinelli foi varejado e as estradas que dão acesso á capital paulista estão sendo rigorosamente policiadas.

Acusado de espionagem

MUNICH, 9 (R) — Um tribunal designado pela alta comissão americana acusou um cidadão tcheco, Karl Hanwe, de espionagem e atos contrarios aos interesses dos ocidentais por haver tirado fotografias das manobras realizadas pelo exercito americano na Europa, em setembro do ano passado.

Adhemar de Barros será candidato de qualquer forma

O P.T.B. só marchará unido ao P.S.D. si o candidato fôr Getulio Vargas

RIO, 9 (DB) — Proceres do P.S.P., bastante chegados ao governador bandeirante, afirmam aos seus intimos que, apesar das noticias em contrario, o sr. Adhemar de Barros será candidato á presidencia da Republica de qualquer forma.

Diz-se, a proposito, que o fato de haver o sr. Adhemar de Barros insistido para que fosse adiado o lançamento de sua candidatura, não passa de habil manobra dos mentores pesepistas. Desejam estes que o sr. Noveli Junior, que pretende candidatar-se a governador, se desincompatibilize antes. De outro lado, não permitindo que a sua candidatura fosse lançada já, o sr. Adhemar de Barros fez com que os chamados partidos centristas não se servissem de sua posição para traçarem as diretrizes que não interessam os populistas.

RIO, 9 (DB) — De regresso de Itu', onde esteve se entrevistando com o sr. Getulio Vargas, o cel. Alencastro Guimarães, vereador pelo Distrito Federal, concedeu uma entrevista á imprensa, na qual afirmou:

«Não obstante a maioria dos elementos do PTB ver com simpatia uma aproximação com o governador Adhemar de Barros, «nada de positivo existia sobre o assunto». E acrescentou: «Antes de mais nada devo esclarecer que o PTB. ou, melhor os



SR. ADHEMAR DE BARROS

«queremistas» ainda não assumiram compromissos com quem quer que seja. Ademais, não vemos por que a campanha em prol da candidatura do senador Vargas possa prejudicar as conversações que ora se processam, uma vez que o nome a ser escolhido poderá ser o do proprio Sr. Vargas, pois não admitimos exclusão do seu nome na lista onde deverá ser escolhido o futuro presidente da Republica. Não pararemos com os trabalhos que estamos fazendo em prol de sua candidatura. Se chegarmos a um acordo sobre o seu nome, o trabalho já está feito se do acordo surgir outro nome, cessaremos o movimento.

—X—

RIO, 9 (DB) — Causaram sensação as palavras do cel. Alencastro Guimarães, segundo as quais o P.T.B. exigirá que a comissão do P.S.D. — P. T.B. analize a candidatura de Getulio Vargas. Vislumbra-se nessas palavras que o P.T.B. Não aceitaria outra candidatura, sobretudo do P.S.D., entendendo muitos proceres, que as conservações entre os dois partidos acabarão fracassando.

—X—

RIO, 9 (DB) — A «Folha Carioca» escreve hoje: «Nas rodas do P.S.D. e P.T.B. diz-se que se por ventura vingar o acordo óra tentado por esses dois partidos, Getulio Vargas poderá desistir de sua propria candidatura em favor de uma chapa «de conteudo popular», como, por exemplo, acrescenta, —: Agamenom Magalhães — Salgado Filho. No entretanto a maioria prognosticou no sentido de que Getulio Vargas será forçado a candidatar-se pelos proprios acontecimentos, inclusive a dispersão e desorientação dos chamados partidos centristas.

O P.T.B. já teria mesmo engatilhado como arma secréta uma chapa de reserva: Getulio Vargas —general Estilac Leal. Essa noticia antecipada há dias por este jornal vem sendo repetida em altos circulos politicos nacionais.»

O P.S.D. na encruzilhada

RIO, 9 (DB) — Enquanto o PTB continua crendo que deve manter entendimentos politicos á base dum programa comum, exatamente como se pensou fazer com todos os grandes partidos ,há tempos — programa antes do candidato — os pessedistas se vêem envolvido dum lado pela possibilidade dum acôrdo com o proprio PTB e do outro pela expectativa da reunião de Belo Horisonte, ou seja o reatamento pleno da «entente», PSD, UDN e PR.

A reunião estaria apenas dependendo da fixação da data, disse hoje um dos responsaveis pela realização da «mesa redonda».

x x x

RIO, 9 (DB) — Reuniu-se hoje o PTB para examinar o programa elaborado pelos delegados que anteriormente designára. Os pontos essenciais já divulgados são, em sintese, uma estruturação econômica com divagações de garantias trabalhistas.

Segadas Viana deu as tintas ás côres das sugestões. Por seu turno o P.S.D. já tem concluida tambem sua parte e Cirilo Junior ouviu a leitura dos pontos essenciais ontem no seu gabinete na Câmara.

—0—

Einstein vai falar sobre a bomba de hidrogenio

NOVA YORK, 9 (R) — A «National Broadcasting Corporation» anunciou hoje que o cientista Albert Einstein emitirá sua opinião sobre a bomba de hidrogenio, no proximo domingo, durante um programa.

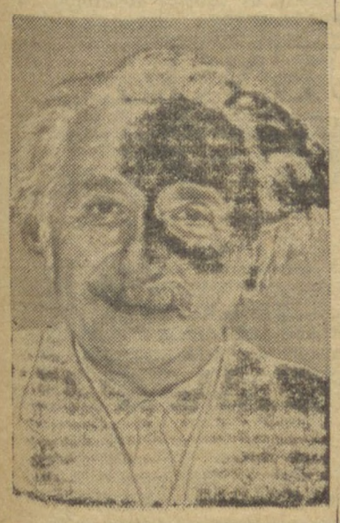

— EINSTEIN —

Será apresentado pela sra Eleanor Roosevelt, no primeiro de uma serie de programas com personalidades de destaque nas ciencias e relações internacionais.

Participarão da serie o sr. David Lilienthal, antigo presidente da Comissão de Energia Atomica, o sr. Brian MacMahon, da Comissão de Energia Atomica do Congresso, e o dr. Robert Oppenheimer, um dos mais prestigiosos peritos do mundo em energia nuclear.

Governo e oposição

Outrora, em nosso país, dividia-se a politica em dois campos de luta: governo e oposição.

Nem siquer Rui Barbosa, com o seu verbo colorido e candente, conseguiu, ao arvorar a bandeira civilista, expungir essa ideologia, tão arraigada em nossas tradições politicas até pouco tempo atraz.

Hoje, porem, ela não atua tão preponderantemente.

Contribuiu sobremaneira para isso a orientação que tem seguido em seu governo o gal. Gaspar Dutra. Eleito graças ao apoio eleitoral do P.S.D. e, sobretudo, do P.T.B., começou o ex-Ministro da Guerra por alijar a ultima agremiação das esferas governamentais, através de surda hostilidade ao sr. Getulio Vargas. Depois, atraiu os adversarios da vespera, a U.D.N. e o P.R.

Não faz empenho o gal. Dutra, de outro lado, em organizar ou dar prestigio especial a esta ou áquela corrente partidaria.

As conversações atinentes ao problema sucessorio ainda mais contribuiram para que o tabu' da maquina governamental-eleitoral fosse se desvanecendo.

Sentiram os proceres dos partidos chamados centristas, achegados ao Catete, que a massa eleitoral estava distante deles, estava ao lado de Getulio Vargas e Adhemar de Barros. Porisso, as «demarches» conduziram, inevitavelmente, á vereda já conhecida: os dois eminentes chefes populistas foram ouvidos, primeiro, e passaram a ser cortejados, a seguir.

Eram os dois chefes oposicionistas a ser requestados pelos partidos do governo central, com a propria aquiescencia, segundo se sabe, do proprio gal. Gaspar Dutra.

Adicione-se a esse ambiente psicologico o descontentamento popular voltado contra os responsaveis pelos destinos do país, ante a falta de iniciativas que viessem resolver os magnos problemas nacionais e alcançar, melhormente, o bem estar coletivo, e concluir-se-á que, na verdade, a mistica governamental-eleitoral perdeu, nos dias que correm, todo o seu poderio.

O povo se mostra animado a ir ás urnas disposto a sufragar os candidatos que lhe pareçam merecedores dos votos, pouco considerando si pertençam eles ou não aos partidos do governo.

E tais perspetivas, denotando auspicioso avanço no terreno da compreensão civica, são assás animadoras.

Tende a desaparecer o eleitorado de cabresto ou aquele que, á semelhança de um bando de carneiros, votava em quem «o governo mandava».

A democracia é que lucrará com isso. E, com ela, a nação toda, no que concerne á seleção de nomes para os postos eletivos.

Como em P. Grossa

RIO, 9 (DB) — Foi, como diziamos, para que a CCP aumente o preço de qualquer coisa, basta se reunir. Tal sucedeu hoje. Houve numero. E o resultado foi: a média passou para 80 centavos e o cafézinho para 50 centavos, nos cafés de primeira; continuando os mesmos preços nos cafés de segunda e terceira.

Acontece ainda que para efeito de cobrança, todos os cafés são de primeirissima ordem... e viva o Brasil!

Adhemar será candidato

RIO, 9 (DB) — Comenta-se que Adhemar de Barros será candidato ao Catete muito embora as atitudes ultimamente assumidas pelo governador pareçam indicar atitude contraria.

—0—

TERMINADO O TRABALHO DE INVESTIGAÇÃO

HAVANA, 9 (R) — A Organização dos Estados Americanos, que está investigando a situação nas Caraibas terminou hoje o seu trabalho com a inspecção dos aviões e navios capturados pelo exercito e marinha de Cuba, quando fracassou a invasão de San Diego, em maio de 1947. A comissão ouviu igualmente Enrique Enriquez, membro da Camara dos Representantes de Cuba e cunhado do presidente Prio. Enriquez, que nasceu em San Domingos, tem sido um dos membros mais proeminentes nas atividades anti-Trujilo. A comissão partirá amanhã para a Guatemala.

—0—

A CONSEQUENCIA DA GREVE DE CARVÃO NOS ESTADOS UNIDOS

WASHINGTON, 9 (R) — A greve dos quatrocentos e cinquenta mil mineiros de carvão nos Estados Unidos está causando os primeiros transtornos à Indutria norte americana. Noticias de Detroit dizem que a General Motors cancelou o trabalho para sabado proximo e as horas extras previstas em suas oficinaas de montagem em todo o pais. Algumas empresas ferviárias tambem reduziram o seu pessoal devido à falta de carvão. tambem em algumas bases aereas norte americanas, milhares de soldados entraram de licença para a poupança de carvão.

A "mesa redonda" — de Minas —

B. Horisonte, 9 (DB) — Enquanto os adversarios da administração alimentam a versão de que o secretario da Agricultura Rene Gianetti, atualmente em Buenos Aires, se demetiu, mesmo que, todavia, pareça inexato, os meios politicos de maior responsabilidade aguardam uma notificação sôbre a falada: mesa redonda» convocada ou sugerida pelo sr. Milton Campos Sabe-se que o antigo presidente e mentor do PR, A. Bernardes já comunicou ao sr. M. Campos os termos de sua palestra com Benedito Valadares e a aquiescencia deste á reunião, para tratar da possibilidade de ser novamente articulada uma candidatura mineira.

—(9)—



João Vargas de Oliveira

x x x

B. HORISONTE, 9 (DB) — Embora alguns meios politicos estejam francamente otimistas em relação á realização da «mesa redonda» promovida por Milton Campos, permanece a descrença em muitos outros. O Deputado Americo Costa, presidente da Assembleia e da ala liberal do PSD, em palestra com a imprensa disse ignorar os detalhes sôbre a propalada reunião dos partidos. Teria porem o prazer em tomar parte em tal reunião, se chegasse a ser realizada, embora não acredite no êxito da sua conclusão.

Acrescentou que se tal reunião surgisse o nome de Bias Fortes,

(Continua na 6.a página)

O D. E. da U.D.N desagrava o seu presidente de honra

O Sr. João Vargas de Oliveira, ilustre presidente do Departamento Estudantil da U.D.N., recebeu, desta entidade, o seguinte oficio:

Curitiba, 28 de Janeiro de 1950.

Exmo. Sr. Prefeito João Vargas de Oliveira

D.D. Presidente de Honra do Departamento Estudantil da União Democrática Nacional, Secção do Paraná.

Ponta — Grossa — Paraná

Temos o grato prazer de vos comunicar que o Departamento Estudantil da U.D.N., secção do Paraná, em sua reunião de hoje, tomando conhecimento, através de relato de seu Presidente ,da nota inserida pelo matutino «Gazeta do Povo» edição de hoje, em sua coluna política, visando menosprezar e desabonar sua ilustre pessoa, resolveu consignar seu veemente protesto, considerando V. Excia. àcima de qualquer leviana acusação.

Dessa forma, é para nós grato levar ao vosso conhecimento que somos vigilante na defesa dos correligionários que, jamais, abandonam o D.E. paranaense, notadamente V. Excia, cuja conduta politica grangeou, não só, nossa simpatia, como nos fez colocár-vos como nosso Presidente de Honra.

Ao ensejo formulamo-vos nosso protesto de adimiração e estima.

JOSE JOAQUIM
Secretário Geral do D.E.
LUIS RENATO PEDROSO
Presidente.

x x x

A esse oficio, deu o ilustre prefeito pontagrossense a seguinte resposta:

Ponta Grossa, 6 de Fevereiro de 1950

Distinto amigo e correligionário.

LUIZ RENATO PEDROSO.

Dou em meu poder sua atenciosa carta de 28 de Janeiro último, com a qual o Departamento Estudantil, da nossa gloriosa U.D.N., me manifesta sua cativante solidariedade, em face de ataques à minha pessoa, pela imprensa de Curitiba.

Aliás, tais ataques nada representam para mim, pois constituem tão somente simples decorrência da posição politica que vim a ocupar na vida pública paranaense.

O situacionismo estadual tem mesmo de me atirar pedras... Mas, de que vale isto?

Valeu, entretanto, a lembrança de meus adversários para provocar esse gesto simpático dos estudantes udenistas, que, com a significação de sua expressiva solidariedade, muito me sensibilizou e penhorou, admando-me, sobremaneira, para os embates que hão de vir.

Peço proclamar aos valorosos integrantes do D.E., que o seu presidente de Honra, posição que tanto me desvanece ,aqui continua sempre animado e disposto para a defesa dos sagrados postulados democráticos que cristalizam a essência da invencivel falange do Brigadeiro.

Com o preito de meu agradecimento e da minha mais viva simpatia, subscrevo-me

Em quem votará o sr. para Presidente da Republica?

Prosseguimos na publicação da «enquete» que vimos levando a efeito entre o povo, no propósito de, a maneira de um plebiscito popular, apurar quais os nomes mais cotados para a candidatura de Presidente da República no próximo pleito eleitoral. O repórter entrevista atodos, sem distinção de classe, ouvindo as opiniões a respeito.

Conjuntamente com os depoimentos colhidos pelo repórter, serão publicados também os enviados através do coupon que vimos inserindo, por sugestão de um leitor, e iremos cotejando os resultados obtidos, afim de verificar no encerramento desta «enquete». o qual se dará antes da realização das eleições, quais os candidatos mais votados. O coupon a que nos referimos, o leitor encontrará em outro local.

Enviaram-nos suas opiniões ontem, por meio do coupon, as seguintes pessoas:

Sra. Alice Schuber Provisiero: «Getulio Vargas»

—0—

Sr. Candido P. Neves: «Getulio Vargas»

—0—

Sra. Ana Neves: «Getulio Vargas»

—0—

Sr. Parailio Avila Sant'Ana: «Plinio Salgado»

—0—

Sr. Vicente Provisiero: «Getulio Vargas»

—0—

Sr. Sebastião Ferreira: «Eduardo Gomes»

—0—

Os resultados até agora são os seguintes:

GETULIO	75
ADHEMAR	64
BRIGADEIRO	9
A. BERNARDES	1
P. SALGADO	1
	150

—0—

DR. CUNHA NETO
ADVOGADO
RUA SANTOS DUMONT
N.o 739 - 1.o ANDAR

NUMERO AVULSO: 50 CENTAVOS

MARCHA SOBRE BERLIN A 28 DE MAIO

BERLIM, 9 (R.) — «A Juventude Comunista Alemã pretende repetir em Berlim a marcha dos camisas negras de Mussulini sobre Roma», declarou Otto Suhr, porta-voz da Assembléia Municipal de Berlim.

* * *

BERLIM, 9 (R.) — Jovens comunistas afirmaram hoje publicamente que penetrariam nos setores ocidentais de Berlim mesmo que tenhamos pela frente os tanques pesados norte-americanos.

ESTUDAM AS CONTRA-MEDIDAS A SEGURANÇA DE BERLIM

BERLIM, 9 (R.) — Altos funcionarios aliados e da Alemanha Ocidental reuniram-se nesta cidade e em Bonn, para resolver quais as contra-medidas para eliminar a ameaça à segurança economica e fisica de Berlim.

PREPARAM-SE OS AMERICANOS PARA RESTABELECER A «PONTE AEREA»

BERLIM, 9 (R.) — A Força Aerea dos Estados Unidos continua a realizar voos de exercicio com aviões de transporte, a fim de manter seu pessoal adestrado para o abastecimento aereo de Berlim, na expectativa de os sovieticos efetivarem o bloqueio desta cidade, como ocorreu no ano passado.

* * *

BERLIM, 9 (R.) — Esta noite, o Serviço Secreto Ocidental na Alemanha revelou ter recebido informações de que os russos já não querem mais que os comunistas alemães se apoderem de todo Berlin, a vinte e oito de maio. Acrescenta o Serviço Secréto Aliado que os sovieticos decidiram impedir a marcha de quinhentos mil comunistas sobre Berlin Ocidental, á-fim-de evitar graves incidentes entre tropas sovieticas e das potencias ocidentais.

WASHINGTON, 9 (R.) — O presidente Truman, falando aos jornalistas, esta tarde disse: «— Si pudessemos conseguir uma cooperação minima que fosse com a Russia, os Estados Unidos garantiriam a paz em todo o mundo».

Lares e Salões

Aniversários

Fazem anos hoje

OS SENHORES:

Casemiro Gdla;

— Oscar Noldemberg, comerciante em Rolândia;

— Antonio Regonalli, proprietário da Padaria União em Cambará;

— Augusto Barbosa, negociante em Piraí;

— dr. Joaquim Silveira, engenheiro da Prefeitura;

— Afonso Lange, da firma F. Lange e Filhos.

\- - -

AS SENHORAS:

— d. Cecília Tebinka, espôsa do sr. José Pinto de Carvalho, residente em Imbituva;

— d. Leonilda Frare de Paula, espôsa do sr. João de Paula;

— d. Ramsa, espôsa do sr. Kalil Andrauss, negociante em Wenceslau Braz.

\- - -

AS SENHORINHAS:

— Guilhermina, filha do sr. Jorge João Calixto, residente em Reserva;

— Nair, filha do casal d. Joaquina e sr. Bertoldo J. Miranda, residente em Reserva;

— Terezinha, filha do sr. Julio Paes Carvalho, residente em Tibagi.

(0)

PELOS SALÕES

ASSOCIAÇÃO DEMOCRATA RECREATIVA

Domingo, com início às 21.30 horas, terá lugar esplêndida soirée dançante promovida pela Associação Democrata e dedicada ao seu numeroso quadro social.

As danças, que serão cadenciadas pelo Jazz Princesino, prometem alcançar desusada animação.

Desfilarão, nessa noitada, os mais recentes sucessos em musicas para o carnaval de que e avizinha.

(0)

PRECEITO DO DIA

BOA VONTADE NO TRABALHO

Todo trabalho deve ser feito com disposição, alegria e bom humor. Fora dessas condições, até a mais leve ocupação pode tornar-se insuportável, causar mal-estar e preguiça.

— Procure ter boa vontade para trabalhar, encarando suas ocupações com alegria e bom humor. — SNES.

SRTA. ADELIA MACHADO

Seguiu ante-ontem, em companhia de pessoa de sua família, com destino à Capital Federal, em gôzo de férias, a srta. Adélia Machado, funcionária do Serviço Nacional da Malária nesta cidade e filha do sr. Vitor Machado, inspetor da «São Paulo», Cia. de Seguros Gerais.

À distinta jovem, que é pessoa largamente relacionada em nossa sociedade, DIARIO DOS CAMPOS formula os melhores votos de felicidades em suas férias.

NASCIMENTO

Acha-se em festa desde ante-ontem o lar do distinto casal d. Idalina S. Tebinka e sr. André Tebinka, residentes em Imbituva, com o nascimento de uma robusta menina, que na pia batismal receberá o nome de Letícia.

À pequenina Letícia e seus genitores, as felicitações do DIARIO DOS CAMPOS.

SR. ANTONIO PERETI

A data que ontem transcorreu registrou a passagem de mais um aniversário natalício do sr. Antonio Pereti.

Ao estimado nataliciante, um dos bons pilotos do Joquei Clube Pontagrossense, os votos de felicidades do DIARIO DOS CAMPOS.

À PRAÇA

DISTILADORA LIMITADA, avisa ao comércio em geral desta e demais praças e a quem interessar possa que, em data de 11 de janeiro p.p. foi dissolvida de comum acordo a sociedade que girava sob a razão social supra mencianada de acordo com o Distrato Social firmado e arquivado em a MM. Junta Comercial do Paraná sob o N.o 19.059 por sessão de 26 do mesmo mês ficando a liquidação a cargo do sr. Teodósio Kovaliczn que, para isso assumiu o Ativo e Passivo da extinta firma ficando os abaixo assinados livres e desonerados de quaisquer compromissos comerciais e técnicos de fabricação.

Ponta Grossa, 2 de fevereiro de 1950.

(aa) **Michael Overcenco; Michael Haurylyszen; Waldomiro Ostapiss.**

(0)

ALUGA-SE

Um bangalô novo, de madeira, de 7 x 10, com instalação elétrica, situado à rua Cel. Dulcídio, com 2 ou 6 lotes de terreno. Informações à av. Francisco Burzio n. 1.016 (Sapataria Wilt).

(0)

ALUGA-SE

Um apartamento á rua Cel. Dulcidio, Edificio Motim.

Um balcão, para loja.

Tratar á rua Cel. Bitencourt n.o 51. (1700-3-5)

PARANAENSES!

BENTO MUNHOZ DA ROCHA, brilhante expoente do caráter, inteligência e civismo, será, dirigindo o nosso Paraná, uma nova aurora, cujas fulgurações darão aos nossos destinos progresso, justiça, paz, trabalho e ordem, de conformidade com nossos anseios e aspirações.

Quem votar em seu nome, para nosso governador, só terá motivos de satisfação futuramente.

Joanino Sabatella

(0)

ALUGA-SE

Uma casa situada no centro, com instalações sanitaria e 5 comodos.

Informações à Praça Duque de Caxias, 90 1719-3-9)

CASA NA CIDADE

Vende-se de madeira, esquina, bom ponto para negócio. Ver sem compromisso com Alberto Mtzker, à rua Barão do Sêrro Azul, 226. (1716.5.9)

(0)

CONFEITARIA e BOMBONIERE — Vende-se

Otimo ponto — Rara oportunidade — Bem afreguezada e preço razoavel.

Rua 15 de Novembro, 308.

Rádio

O que vai pelo rádio

Numa oferta exclusiva da Casa Marlene, vai hoje ao ar, mais uma vez, o vitorioso programa de Edmundo Ribeiro — «Evocação das Américas», que terá, como sempre, a colaboração de Daisy Durski na parte literária, maestro José Bon ao piano e Athos Logullo na locução.

Ainda hoje, será apresentado, com a colaboração de Athos Logullo, o querido programa de Viviane Durski — «Pétalas de Sonho».

\- - -

Para suas irradiações de hoje a Capitânea da Rede Paranaense de Emissoras organizou a seguinte programação:

8,00 Bom Dia
8,05 Movimento social
8,10 Informações uteis
8,15 Matutino J-2
8,30 Matinada de melodias inesquecíveis
8,45 Ritmos do Hawai
9.00 Correspondente G.M.C.
9,05 Onda alegre
9,30 Sucessos nacionais
9,45 Virtuoses do teclado
10,05 Lembrete musical
10,15 Orquestras em desfile
10,30 Valsa, rainha dos ritmos
10,45 Sensações musicais em revista
11.00 Do México para o Brasil
11.20 Variedades sonoras
11.30 Horário dos trens
11,35 Variedades Sanoras
12.00 Grande Jornal Falado
12.20 Noticias locais
12.30 Horário dos trens
12.40 Repertagens J2
12,45 Variedades Sonoras
13.00 Horário dos trens
13,10 Variedades sonoras
13,30 Gentilezas
16,05 Ritmos do Tio San
16,20 Joias musicais
16,30 Alma sertaneja
16,45 Vozes internacionais
17,05 Melodia dos trópicos
17,20 Relíquias portenhas
17,35 Grandes cartazes
17,45 Programa Agrícola-pastoril
18.00 Ave Maria
18.15 Esportes pelo rádio
18,30 Nos domínios do turfe
18,45 Jornal falado
19,05 Noticias locais
19,15 Noticiário militar
19,30 Agencia Nacional
20,00 Solistas
20,15 Evocação das Américas
21,00 Retransmissão da BBC
21,15 Variado
21,30 Pétalas de sonho
21,45 Musicas de sua predileção
22,00 Nos bastidores do mundo
22,05 Continua «Musica de sua predileoãç»
22,15 Boa Noite e Encerramento

\- - -

De hora em hora, até às 17 horas, Correspondente GMC.

(0)

FARMACIAS DE PLANTÃO

Gusman, fone 3-9-9; e Mércur, fone 9-3-8.

TRATORES

VENDE-SE

Dois tratores de esteira, equipados para trabalho de estaleiramento.

CAMINHÕES

VENDE-SE OU TROCA-SE

Por terrenos, casas, etc., seis caminhões Chevrolet, usados, mas completamente reformados e em estado de novos. Assim como também diversos caminhões, também Chevrolet, sem reformar, a preço muito barato.

SERRARIA

VENDE-SE

Uma com uma serra de fita, um quadro, circular, destopadeiras, locomóvel e demais pertences, com registro e quotas. Facilita-se o pagamento.

Informações com a CIA. CRUZEIRO IND. E COM., av. Carlos Cavalcanti, 271 - Cx. postal, 7 - Ponta Grossa. (1226-8-10)

RELOGIO PERDIDO

Pede-se a quem achou um relogio «Omega», com uma corrente e medalha brinde, na avenida Bonifacio Vilela, nas proximidades da Ofecina Mecanica de Precisão, a fineza de entregar ao Tenente Agripino na Comissão de Estradas de Rodagem N.o 1, que será bem gratificada. (1720-3-9)

APELO AOS CORAÇÕES GENEROSOS

Escreve-nos um internado do Hospital Sanatório «Adhemar de Barros», Estado de São Paulo, sr. Gumercindo Lucio de Sousa, que ali se acha acometido de greve enfermidade, pedindo um auxílio para a aquisição de medicamentos e agasalhos.

E para atender à suplica pungente daquele infeliz hospitalizado, apelamos aqui, de publico, para a generosidade de nossos leitores, a fim de angariar um auxílio.

A lista de donativos encontra-se nesta redação.

Sr. Odino Moro 20,00
Uma pessoa espírita .. 10,00

Legião da decência

De acôrdo com as diretrizes do movimento lançado no Rio de Janeiro por sua eminência o cardeal arcebispo do Rio de Janeiro, dom Jaime de Barros Câmara, vem o bispo diocesano, dom Antonio Mazzarotto de nomear o Conselho Diocesano.

Este Conselho superintenderá todo o movimento da «Legião da Decência» na Diocese de Ponta Grossa.

E' o seguinte o teor da carta de nomeação:

«Em conformidade com os estatutos da Legião da Decência, campanha em boa hora lançada na Arquidiocese do Rio de Janeiro e em muitas outras dioceses do Brasil, havemos por bem, atendendo às qualidades que concorrem nos srs. dr. Estevão Zeve Coimbra, dr. Nivon Weigert, dr. Mário Braga Ramos, dr. Francisco Faria, Francisco Mateus da Silva e Clayton de Almeida Gonçalves, organizar e constituir com êles o Conselho Diocesano o qual, nesta cidade, desempenhará também as funções que competem ao Conselho Paroquial.

Dada e passada na Curia Diocesana de Ponta Grossa, sob o nosso sinal e sêlo, no dia 24 de janeiro de 1950. E eu, padre Roberto Bonk, secretário do Bispado a escrevi e subscrevi.

(a) Antonio, Bispo Diocesano»

A «Legião da Decência» será instalada solenemente no próximo dia 15 do andante, às 20.30 horas, no auditório da PR-J2; nessa ocasião, será dada posse aos membro do Conselho Diocesano.

Empregadas

Precisa-se de empregadas que saibam trabalhar em acolchoados. Paga-se diárias de Cr$ 30,00 a Cr$ 50,00, de acordo com a produção, ou por peça. Preço a combinar.

Deseja melhorar o seu salario? Procure imediatamente a COLCHOARIA PONTAGROSSENSE, á rua General Carneiro, 604 — Fone 2-2-1 — Ponta Grossa.

Sementes e Mudas

Dispomos de sementes novas de Cebola, Pera Rio Grande, Sementes de Alfafa, Murcia Chilena, Capim Azevem, Colonião, Sempre Verde, Catingueiro Roxo, Aveia, Favas de Pixuri, Emburana de Cheiro e Sucupira.

MUDAS DE EUCALIPTOS, PLANTAS FRUTIFERAS E COQUEIRO ANAO

Pedidos à Organização Agro-Pastoril de J. Rosa & C.
Rua Emilio de Menezes, 710 (Junto à Fábrica de Cigarros)
Caixa Postal, 385 — Telefone: 8-5-3 — Endereço telegráfico

ESCOLA NORMAL "REGENTE FEIJÓ"

AVISO

Levo ao conhecimento dos interessados que as inscrições para os exames vestibular e de 2.a época estarão abertas de 1.o a 10 do corrente, bem como a matrícula para o 2.o e 3.o anos do Curso Normal.

Os exames vestibular e de 2.a época terão início a 13 do corrente.

A Secretaria estará aberta todos os dias uteis das 9 às 11.30 horas.

(1673-7-31) EDIPO RIBAS — Secretário

Edital

(EDITAL PARA OBTER TITULO DECLARATORIO DE CIDADAO BRASILEIRO)

O Doutor Joaquim Ferreira Guimarães, Juiz de Direito da 1.a Vara da Comarca de Ponta Grossa, Estado do Paraná,

FAZ SABER a todos quantos o presente edital de naturalização, bastante virem ou de conhecimento tiverem, que por este Juizo e cartorio, foi apresentada pelo sr. André Huber Junior, e, posteriormente despachada, edital para o prazo de dez dias (10), a petição para fins de naturalização do teor seguinte: Exmo. Sr. Dr. Juiz de Direito da 1.a Vara. Diz André Huber Junior, de nacionalidade austriaca, casado, guarda livro, residente e domiciliado nesta cidade, desejando obter o titulo declaratorio de cidadão brasileiro, em conformiade com o art. 6.o da Lei n.o 818 de 18 de setembro de 1.949, vem, respeitosamente perante V. Excia., expor e afinal requerer o seguinte: 1.o) — que o suplicante é filho legitimo de André Huber e de d. Catarina Huber, tendo nascido na Austria, no lugar Saizburg, em 5 de janeiro de 1.895; 2.o) — que ingressou no País no ano de 1.911, pelo porto do Rio de Janeiro, tendo logo a seguir fixado residencia nesta cidade de Ponta Grossa, onde tem o seu domicilio à rua Francisco Ribas, 401; 3.o) — que é casado com d. Casimira Bukowski Ruber, natural de Massaranduva, Estado de Santa Catarina, tendo desse consorcio, os seguintes filhos: Ivone, nascida em 27-2-1.927, Helena Yolanda, nascida em 2 de outubro de 1.929 e Edison Huber, nascido em 15 de outubro de 1.937, todos nesta cidade: 4.o) — que é proprietario do seguinte bem imovel: um terreno situado à rua Francisco Ribas, 401, medindo de frente oitenta palmos, por cento e quarenta palmos de fundo, imovel êsse transcrito sob N.o 22.55, fls. 67, Livro 3.o-B, conforme escritura de compra e venda, passada no 1.o Tab. E. D. da Cunha, e reg. neste mesmo tabelião: que é ainda proprietario do seguinte imovel: Um metro de terreno, por 33 mts. de fundos para a rua cel. Francisco Ribas, desta cidade, dividindo de um lado com Alfredo Weigert e nos fundos com Estasnislau Chibinski, conforme esc. de venda passada no 1.o tab. E. D. da Cunha, lavrada em 19-7-1.934, pelo 2.o Tabelião desta cidade, e registrada sob N.o 5.1$8, fls. 33, livro 3.o N.o 1, existe nesses terrenos uma casa construida de alvenaria e outras benfeitorias; 5.o) — que conhece o idioma nacional e está perfeitamente integrado nos usos e costumes brasileiros, tendo sempre desejado adquirir a nacionalidade brasileira com renuncia de sua cidadania de origem. Assim sendo, juntando todos os documentos que comprovam os requesitos legais, requer a V. Excia., que se sirva de conceder-lhe o titulo declaratorio de cidadão brasileiro do art. 69, N.o 5 da constituição de 24 de fevereiro de 1.891, após publicação do edital respectivo e o processamento do presente pedido, na forma do art. e seus parágrafos da citada Lei N.o 818, de 18-9-1.949. Termos em que P. deferimento. P. Grossa, ... 6-2-1.950. (a) André Huber Junior. (Legalmente selada), e reconhecida a firma do requerente. DESPACHO: D. A. publique-se edital pelo prazo de dez dias. P. Grossa, 7-2-1.950 (a) J.F. Guimarães. Assim mandou passar o presente edital que será afixado no lugar de costume e publicado no logar digo publicado pela imprensa para que chegue ao conhecimento de todos os interessados. Dado e passado nesta cidade de Ponta Grossa, aos 8 de fecereiro de 1.950. Eu, Eurides Darci da Cunha.

O Juiz de Direito da 1.a Vara
Joaquim Ferreira Guimarães

(0)

Fraquezas em geral, Resfriados, Tosses e Bronquites?

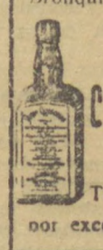

Vinho Creosotado "Silveira"

Tônico excelente por excelência.

CASA ROMANO

RUA 15 DE NOVEMBRO, 284

RELOJOARIA, JOALHERIA E MIUDEZAS — ARTIGOS PARA PRESENTES

Unicos vendedores das piteiras

BIRO

Anti-tóxicas, eliminam a nicotina e outras substâncias nocivas à saude; e os afamados

PENTES WAVE COMB

Que conservam a ondulação e fazem os cabelos sedutores

SANGUENOL

CONTEM OITO ELEMENTOS TONICOS!

FOSFORO, CALCIO, ARSENICO, VANADATO DE SODIO, ETC.



OS PALIDOS, DEPAUPERADOS, ESGOTADOS, ANEMICOS, MAGROS, MÃES QUE CRIAM, CRIANÇAS RAQUITICAS — RECEBERÃO A TONIFICAÇÃO GERAL DO ORGANISMO COM O

SANGUENOL

Industrias Vergani Limitada

Rua Ermelino de Leão, 831 — Fone: 1-1-1 — Caixa postal, 346 — End. teleg.: "Vergani"

PONTA GROSSA — PARANA'

Fábrica de caixas — Artefatos de madeira — Madeira serrada e beneficiada — Fôrro paulista — Calhas — Molduras — Fornecemos orçamentos para construções

Casa São João

GRANDE LIQUIDACAO

Lamê	6,50	Organza	16,00	Tussor de seda	28,00
Seda lisa	8,00	Organdi estampado	12,00	Linon estampado	6,00
Seda estampada	10,00	Morim em côres, peça	52,00	Linon liso	5,00
Setim Laquê, larg. 90	20,00	Zefir, artigo bom	8,50	Atoalhado xadrez	15,00
Chitão	5,50	Tricoline, côres firmes	8,00	Cretone, tôdas as côres	10,00
Panamá	4,00	Opala estampada	8,00	Anarruga estampado	16,00
Xadrez	5,00	Brim cáqui	7,50	Crepe estampado	7,00
Chita	3,00	Brim azul	8,00	Cretone estampado, largura 1m40 côres firmes,	24,00
Algodão, peça	35,00	Brim gabardine	12,50		

DE FIM DE ANO

RUA CEL. CLAUDIO, 59 — ATENDE PELO SERVIÇO DE REEMBOLSO POSTAL

Casa São João

NOTICIARIO ESPORTIVO

Hoje, em Nossa Cidade, o "Five" de Campinas!

Hoje e amanhã, teremos na cancha da S. A. Zacarias, a sensacional temporada de basket-ball da seleção de Campinas, considerada como uma das mais possantes equipes do Estado de São Paulo.

O interêsse do publico princesino por essa temporada é dos maiores, porque se, de um lado, veremos em ação um dos mais possantes "fives" do Estado de São Paulo, do outro lado, temos a seleção de Ponta Grossa, bi-campeã de cesto-bol.

O "ginasium" Zacarias será, mais uma vez, palco de uma partida interestadual, de grande sensação.

Os preços serão populares, ou seja, arquibancada, Cr$ 10,00; senhoras e menores, 5,00.

A cancha da S. A. Zacarias deverá ficar novamente lotada, como nas grandes noitadas ali realizadas, quando o "five" princesino enfrentou a Universidade de Utah e a Universidade Católica do Chile.

O Juvenil do Operario em Curitiba

Soubemos de fonte extra-oficial que o Juvenil do Operário, campeão invicto dessa categoria no campeonato do ano passado, jogará em Curitiba, frente ao Atlético Paranaense, fazendo a preliminar da peleja Paraná versus Rio Grande do Sul, em disputa do campeonato brasileiro.

Caso se positivem as negociações ora em curso, voltaremos amanhã com novos informes.

No entanto, podemos adiantar que, em vista de tão importante compromisso, o técnico do juvenil alvi-negro nos adiantou que vai intensificar os preparativos dos futuros craques princesinos, a fim de que, como das vezes anteriores, em que estiveram na capital do Estado, possam enfrentar em igualdade de condições os juvenis da Cidade Sorriso.

Esportes pelo telegrafo

RIO — Os jogadores da seleção brasileira estão licenciados até o término do campeonato brasileiro. Isto porque os chilenos não virão mais para o amistoso que estava programado.

\- - -

RIO — O «in-sider» esquerdo Aluízio regressou a Minas, onde integrará a seleção mineira no campeonato brasileiro.

\- - -

RIO — O Bangu está interessado no estrema esquerda Simão, da Portuguesa.

\- - -

RIO — Prosseguirá domingo o campeonato brasileiro de futebol, com os seguintes jogos: Minas x Estado do Rio; Paraná x Rio Grande do Sul; Pará x Ceará e Pernambuco x Bahia.

\- - -

SÃO PAULO — Foi assentado oficialmente o encontro decisivo entre Corinthians e Botafogo para quarta-feira próxima, no Pacaembu.

\- - -

SÃO PAULO — Participou do treino de ontem do Corinthians o famoso zagueiro mineiro Murilo, recentemente contratado.

\- - -

SÃO PAULO — O conhecido atacante Ieso, que já militou no Boca Juniors, da Argentina, e no Penarol, de Montevidéu, deverá assinar contrato com o Palmeiras.

\- - -

SÃO PAULO — A equipe de basket-ball do Floresta venceu, ante-ontem, uma seleção uruguaia e jogará hoje à noite em Montevidéu, contra o Olimpico, campeão daquele país.

\- - -

CURITIBA — O meia direita Hélio, do Operário, de Ponta Grossa, treinou ante-ontem no Ferroviário e deixou ótima impressão, marcando 2 dos 3 tentos dos reservas.

ALTAIR PATITUCI

Após vários dias de estada em nossa cidade, onde veio como enviado especial de «Desportos Ilustrados», a fim de bem informar o publico leitor da capital do Estado com respeito aos jogos aqui realizados, isto é, Ponta Grossa versus Universidade Católica do Chile e Caxias versus Agua Verde, o jovem confrade Altair Patituci, que nos poucos dias que aqui esteve grangeou inumeras amizades, pelo seu espírito afável, deixou ante-ontem esta cidade, com destino à Cidade Sorriso.

Ao Altair Patituci os nossos sinceros agradecimentos e votos de um futuro brilhante.

(0)

JOÃO VARGAS DE OLIVEIRA S/A oferta a v. s. jogos de porcelana, para chá, café e jantar, agora com grande e variadíssimo sortimento, também vendidos pelo crediário.

Turfe

A sétima reunião da atual temporada

Um grandioso programa foi elaborado pela Comissão de Corridas do Joquei Clube Pontagrossense

Para as próximas corridas em o hipódromo de Uvaranas, a Comissão de Corridas elaborou um programa de sete equilibrados páreos que serão disputados domingo, com um total de 51 animais, sem contar com os dois do desafio.

Como prova fundamental do domingo turfístico, surge o desafio, que será corrido na distância de 1.000 metros, com a dotação de Cr$ 20.000,00 ao vencedor. Esses dois animais são dois parelheiros de reais qualidades e pertencentes a distintos turfistas de nossa cidade e que serão montados por joqueis habilidosos, como sejam Edson Coelho e Alfredo Melo.

As demais provas do conjunto domingueiro estão bem organizadas, salientando-se o 4.o páreo, o 6.o e o 7.o, em virtude de apresentarem melhor e maior numero de animais, o que em muito dificultará a tarefa do apostador, ainda mais considerando que são animais regulares e de grande tiro os que irão à luta nas mencionadas provas.

\- - -

O programa geral, a titulo informativo, é o seguinte:

1.o páreo — 13.30 hs. — 1.000 metros — 2.000,00 e 400,00

		Quilos
1	Havana	50
2	Dardo	50
3	Lágrima	50
4	Nova Era	50
5	Pecadora	50
6	Hiate	50
7	Sortista	57

2.o páreo — 14.$5 hs. — 1.300 metros — 2.500,00 e 500,00

		Quilos
1	Surpresa	58
2	Luminar	54
3	Governador	56
4	Cambiju	50
5	Predileta	52

3.o páreo — 14.40 hs. — 1.000 metros — 2.300,00 e 460,00

		Quilos
1	América	50
2	Biriba	54
3	Valência	50
4	Formidável	56
5	Sarong	50
6	Taquari	50
7	Federal	50

4.o páreo — 15.20 hs. — 1.000 metros — 2.300,00 e 466,00

		Quilos
1	Mira Siera	58
2	Grachain	55
3	Democrata	57
4	Marta	52
5	Natal	58
6	Nho Totico	58
7	Gilda	55
8	Odalisca	50

5.o páreo — 16 horas — 1.300 metros — 3.300,00 e 660,00

		Quilos
1	Império	50
2	Condessa	50
3	Standard	58
4	Faixa Branca	56
5	M. Preciosa	54
6	Canadá	56

6.o páreo — 16.40 hs. — 1.200 mteros — 2.700,00 e 540,00

		Quilos
1	Uvaranas	57
2	Baiadera	52
3	Alegre	54
4	Cacatu	50
5	Republica	50
6	Negrinha	58
7	Atlético	58
8	Argentina	58
9	Hastaluego	56

7.o páreo — 17.20 hs. — 1.400 metros — 4.500,00 e 900,00

		Quilos
1	Brasileiro	58
2	Cauyn	54
3	Fábula	58
4	Nata Linda	50
5	Pitanga	50
6	Pelotas	58
7	Sem Rival	50
8	Imantada	50
9	Fumador	50

Desafio — 18 horas — 1.000 metros — Cr$ 20.000,00

1 Acaragé, 52 ks. - Prop., Waldomiro Slaviero; joquei, Edison Coelho;
2 Vila Nova, 52 ks. - Prop., Rodolfo Osternack; joquei, Alfredo Melo.

\- - -

Bolo acumulado garantido em Cr$ 20.000,00; betting simples garantido em Cr$ 3.000,00; bolo simples garantido em Cr$ 2.000,00; betting Uvaranas garantido em Cr$ 1.000,00.

DR. CARLOS DESZAUNET NETO

Médico

Comunica a seus prezados clientes e amigos que transferiu seu consultório médico para a rua Augusto Ribas, 371.

POSTO ELEITORAL "DIARIO DOS CAMPOS"

Com o fim de facilitar aos que desejam se alistar eleitores, obter transferencia ou segunda vias de titulos, etc., abrimos em nossa redação um posto eleitoral.

As pessoas interessadas poderão procurar, durante o dia, o nosso diretor gerente, ou, á noite, o nosso redator secretario.

Incumbir-nos-emos do encaminhamento dos requerimentos ao cartorio competente, obtenção de certidões, etc.

Podem, pois, os que o desejarem, dispôr do nosso posto eleitoral.

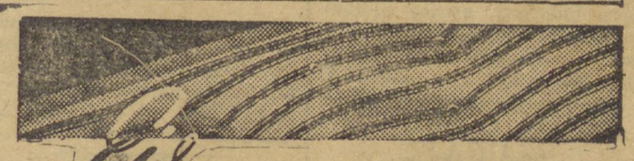

É a sua oportunidade de comprar o excelente colchão de molas

DIVINO

com revestimento especial



a preço incrivelmente tentador

casal 128 e 137 x 188 cms.

Cr.$ 980,00

Oferta só possivel por se tratar de produtos da Armações de Aço Probel S. A., indústria inteiramente mecanizada.

Não perca tempo

para aproveitar esta sensacional oferta, pois só temos 10 PEÇAS DE CASAL

REVENDEDORES AUTORIZADOS:

JOÃO VARGAS DE OLIVEIRA S/A

Rua Santos Dumont, 747

PONTA GROSSA — PARANÁ

S.S. Public. AP-59

Indicador Profissional

ADVOGADOS

Dr. J. Severino Pereira Ramos
ADVOGADO
Escritório: rua 15 de Novembro, 363 (sobrado) - Fone: 5-2-6

Dr. Germano Justus
ADVOGADO
Causas civeis e comerciais - inventários, partilhas, etc.
Escritório: rua 15 de Novembro, 551

Dr. Newton Sousa e Silva
ADVOGADO
Escritório: Marechal Deodoro, 28 — Fone: 1-0-8
Residência: praça Floriano Peixoto, 62 — Fone: 4-5-4

Dr. Eddie Santos Ribas
ADVOGADO
Civel e comércio
Escritório: rua 15 de Novembro, 312
Residência: rua Pinheiro Machado, 510

Dr. J. Ruyter Teixeira
ADVOGADO
Residência: rua Santana, 727 — Fone: 5-9-6
Escritório: rua 15 de Novembro, 439 — Fone: 8-9-6

Manoel Soares dos Santos
Advogado em geral
Escritório: rua 15 de Novembro, 345 — Fone: 3-7-6

Dr. Nivon Weigert
ADVOGADO
Escritório: rua 15 de Novembro, 312
Residência: rua General Carneiro, 585 — Fone: 3-0-4

MEDICOS

Dr. Joanino Carlos Gravina
Raio X — Electrocardiografia — Coração e pulmões
Consultório: rua Augusto Ribas, esquina da rua 15 de Novembro — Fone: 5-9-4

Dr. Amadeu Puppi
Operações - Partos - Doenças de senhoras - Moderno tratamento das doenaçs do fígado e vias biliares, estômago, intestino, coração e vasos
Consultório: altos da Farmácia Milka - das 2 às 5 horas - Pela manhã, com horário marcado
Residência: prédio Ajuz - Avenida Fernandes Pinheiro, 322 — Fone: 7-2-7

Dr. Manoel Nascimento de Abreu
MEDICO
Moléstias de senhoras, nervosas e crianças
Consultas: das 14 às 17 horas Rua Santos Dumont, 548
Das 8 às 12 horas: Casa do Trabalhador - Fone: 1073
Residência: av. Vicente Machado n. 5

Dr. Carlos Deszaunet Neto
Aplicação de penicilina (método próprio) - Gonorréia - Rins, bexiga, próstata - Estreitamento uretral - Impotência - Cancro mole e sifilítico - Raios ultra-violeta (aplicação a domicílio) - Infra-vermelho - Parasitose da pele - Uretroscopia
Consultório e residência: rua Cel. Cláudio, 48 (ao lado da Farmácia Santa Maria) — Telefone: 6-7-5

Dr. Paulo Bittencourt
Clínica médico-cirurgica
Doenças de senhoras, endocrinopatias, pele e doenças do aparêlho digestivo, etc. - Com prática nos hospitais de São Paulo e Rio de Janeiro - Médico da Santa Casa
Consultório: alto da Farmácia América - Consultas: das 2 às 5 horas da tarde
Residência: edifício Criméia - Rua Cel. Dulcídio, 857 - apt. 7 — Fone: 8-3-3

Dr. Orlando Moro
Cirurgia geral - Partos e clínica de senhoras
Consultório: av. Vicente Machado, 340 — Fone: 3-9-8
Residência: rua Santos Dumont, 415 — Fone: 5-0-9

Dr. José de Azevedo Macedo
Especialista em moléstias de senhoras e crianças
Consultório: rua Santos Dumont, 798 (alto da ourivesaria, esquina Vicente Machado)
Residência: rua Santana, 599 — Fone: 3-4-6

Dr. Antonio Russo
Tratamento das ulceras (feridas nas pernas), varizes, doenças da pele e do aparêlho respiratório - Moléstias de senhoras
Consultas: das 11 às 18 noras - Consultório e residência: rua Augusto Ribas, 416 - Fone: 1-9-4

Dr. Abrahão Federmann
MEDICO
Clinica médica e doenças de crianças - Rototerapia - Raios ultra-violeta e infra-vermelhos - Diaterapia
Consultório: altos da Farmácia Milka
Residência: rua 7 de Setembro, 524 — Fone: 2-9-7

Dr. Dino F. Colli
Ex-assistente de Clinica Médica da Escola Paulista de Medicina - Prática nos hospitais de São Paulo e Buenos Aires
Moléstias do coração, pulmões, estômago, intestinos, fígado e vias biliares - Asma, rinite alérgica, etc. - Reumatismo - Glândulas de secreção interna - Metabolismo basal
Consultório: rua Augusto Ribas, 813 — Fone: 9-9-8
Residência: praça Barão do Rio Branco, 245 — Fone: 9-9-9
Ponta Grossa — Paraná

Dr. Moysés Lerner
MEDICO OCULISTA
Ex-assistente da Policlínica de São Paulo e da Clinica Oftalmológica da Escola Paulista de Medicina (Serv. do prof. Moacyr E. Alvaro)
Consultório: rua Cel. Cláudio n. 48 (alto da Farmácia Santa Maria) — Fone: 1-1-8 — Horário: das 10 às 11.30 e das 2 às 5 horas
Residência: Palace Hotel — Fones: 3-3-5 e 7-8-3

Dr. Miceslau Kampe
Formado pela Faculdade de Medicina da Universidade do Brasil (Praia Vermelha) — Com prática nos hospitais do Rio de Janeiro
Doenças internas - Cirurgia - Urologia - Obstetrícia - Tratamento pelos métodos mais modernos das doenças de senhoras - Esterliidade - Impotência - Doenças da bexiga - Doenças do fígado - Tratamento de fraturas, etc.
Consultório: rua Balduino Taques, 685 — Horário: das 14 às 17 horas
Ponta Grossa — Paraná

Dr. David Federmann
Clínica geral — Doenças de crianças
Consultório: Farmácia do Gusman - Fone: 3-9-9
Residência: praça Duque de Caxias, 114 - Fone: 8-7-7

Dr. Livio Moreira
Doenças de crianças e doenças alérgicas
Consultório: travessa Cruz Machado, 14 (edifício Prosdócimo) - 1.o andar — Das 13.30 às 18 horas
Residência: rua Manaus, 22 - Alto Cabral — Fone: 1-8-7-3 — Curitiba

Dr. Lauro A. Müller
MEDICO
Clínica geral - Doenças do coração - Varizes - Ulceras - Varicoses - Partos e doenças de senhoras
Consultório e residência: rua Cel. Francisco Ribas, 134 — Fone: 8-2-1

Dr. Cyro Garcia
MEDICO
Doenças de crianças — Ultra-violeta
Consultório: rua Cel. Cláudio, 48 (altos da Farmácia Santa Maria) - Fone: 1-1-8
Residência: Hotel Avenida — Fone: 2-6-2

Dr. Leonidas Ferreira Filho
ESPECIALISTA
Moléstias de olhos, ouvidos, nariz e garganta
Consultório: esquina da rua XV com rua Santana, ao lado da Farmácia Central

Dr. Ivo Guimarães
MEDICO
Clínica geral — Partos — Doenças de senhoras e crianças
Residência: rua Dr. Colares, 795 Fone: 1030
Consultório: altos da Farmácia América — Consultas: das 2 às 5 horas

DENTISTAS

Dr. Ottoniel Santos
Cirurgião dentista
Dentaduras anatômicas - Atende com hora marcada
Rua Cel. Dulcídio, 740 - Telefone: 7-5-3

Dr. Sebastião A. Simon
Cirurgião dentista
Dentaduras anatômicas, pontes em acrílico e ouro e demais trabalhos profissionais com rapidez e garantia
Consultório: rua Julia Wanderley, 573 (esquina Pinheiro Machado)

Dr. Julio Federmann
Cirurgião dentista
Clínica e prótese dentárias - Dentaduras anatômicas - Pontes - Diaermia - Diatermo-coagulação - Raios infra-vermelhos
Horários: das 8 às 11 e da 1 às 5 horas da tarde — Avenida Fernandes Pinheiro, 94 — Fone: 1-4-7

Dr. José da Silva Ribeiro
Cirurgião dentista
Dentaduras anatômicas por novo processo «americano» — Cirurgia da boca, tratamento da paradentose — Extração sem dor
Consultório: rua Hinon Silva, 212 - das 8 às 11; 1 às 5 e 7 às 9 da noite

FARMACIAS

Farmácia Santo Antonio
— de —
Ernesto da Silveira & Cia.
Av. Vicente Machado, 741 (prolongamento da Avenida - próximo à Leiteria Batavo)
— Fone: 9-6-0

Farmácia e Drogaria Central
Drogas, perfumarias nacionais e estrangeiras
Rua 15 de Novembro, 383 — Fone: 1-8-8

LABORATORIOS

Laboratório de Análises Clinicas
DR. SADI SILVEIRA
RAIO X — DR. NADIR SILVEIRA
Av. Vicente Machado, 411 — Fone: 4-3-7

Luiz Marçal F. Filho
ENGENHEIRO CIVIL
Projetos - Orçamentos - Engenharia - Construções - Cálculo estrutural
Casas residenciais para todos os tipos e para todos os preços
Escritório: rua Ten. Hinon Silva, 330

José Pessolano Brandes
Guarda-livros reg. C.R.C.PR 691
Planos de contas — Balanços — Aberturas de escritas — Contratos e distratos comerciais — Registro de firmas — Defesas fiscais — Escritas avulsas
Atende (provisoriamente) pelos fones 7-6-1 e 1-7-9

Irmãos Silveira ENGENHEIROS
Engenheiros civis
Projetos — Construções — Engenharia
Escritório: av. Vicente Machado, 586 - Fone: 6-7-9

REGISTRO GERAL DE IMOVEIS

2.a Circunscrição (Da Rua Sant' Ana ao Distrito de Itaiacoca inclusive)
Oficial: DR LOURIVAL SANTOS LIMA

Quem Não Registra Não é Dono e Não é Dono Quem Não Registra Sua Propriedade Na Circunscrição Territorial Própria
Enderêço — Rua 15 de Novem-

Uma Lição de Democracia

EDUARDO PALMERIO

SÃO PAULO, fevereiro — A assembléia geral do Partido Social Progressista foi uma aula prática de democracia. Foi uma lição de técnica política que merece ser aproveitada pelos demais partidos em benefício da errada escola que vimos cursando com grandes danos para a prática do regime.

Reunidos em assembléia geral na capital da Republica, os representantes do partido tiveram amplos poderes para expor, discutir e resolver. E tudo foi muito bem exposto, discutido e resolvido. Não teve êste certame aquele aspecto de unanimidade premeditada e dirigida que tão mal fala das nossas organizações partidárias, apresentando-as como um rebanho autocraticamente pastoreado, como uma claque submissa ao sinal do seu dirigente. Foi uma reunião livre, realizada num ambiente de autêntica espontaneidade e libérrimo direito de expressão.

O assunto principal, o grande interêsse do conclave, residia na possível apresentação da candidatura Adhemar de Barros à presidência da Republica. A maioria julgou precipitação lançá-la já, outros a queriam no primeiro minuto dos trabalhos, outros, ainda, foram de opinião que o P.S.P. deve conservar o sr. Adhemar de Barros como poderoso trunfo político em São Paulo sem expô-lo ao desgaste de uma campanha nacional.

Não vamos discutir os pontos de vista de cada grupo, as suas razões certamente ponderáveis. O que vale salientar é o clima de independência e respeito à opinião que prevaleceu na assembléia geral do P.S.P. e a sabedoria com que souberam solucionar os casos criados que não chegaram a tomar forma de impasse. Todos saíram contentes. A fórmula do adiamento apenas pode ter ferido a sofreguidão natural de alguns, mas não destruiu as esperanças de ninguém. E o próprio governador Adhemar de Barros deve ter deixado aquele conclave com a grande satisfação de haver verificado em dura prova o espírito de coesão dos seus correligionários, a disciplina do partido e, mais grato ainda, a demonstração iniludível e entusiástica do grande conceito em que é tido por todos os seus companheiros. Recebeu, naquele dia, o líder nacional, uma consagração definitiva. Pode afirmar agora, com as mais robustas provas, não contar somente com a vaga e imprecisa simpatia de um povo, mas também com a organização impecável de um partido.

O Partido Social Progressista saiu dêsse teste mais forte do que nunca. Ofereceu em sua reunião o mais belo espetáculo democrático dos ultimos tempos. Desencorajou os adversários que o consideravam uma agremiação desorganizada, vulnerável, fraca. Mostrou ter substância, estrutura, coesão, tudo isso subordinado ao mais belo espírito de partidarismo que se revela no desapêgo à convicção individual diante do pronunciamento coletivo, no acatamento à maioria, na solidariedade irrestrita aos princípios gerais e, sobretudo, confiança no partido, confiança nos seus chefes. Conforme acentuamos, niguém saiu decepcionado da assembléia realizada nos salões da A.B.I. Ao contrário, mesmo aqueles cujos pontos de vista não prevaleceram, devem estar convencidos de que razões superiores impediram que o fôssem. A todos resta, não uma simples esperança, mas a categórica certeza de que o seu desejo máximo, que é um desejo da grande maioria dos brasileiros, não foi definitivamente contrariado. Apenas adiado, por uma questão de oportunidade.

Vida Militar

VIAGEM DO GENERAL COMANDANTE DA REGIAO

Seguiram domingo para Pôrto União, a fim de assistirem os exercícios que estão sendo realizados naquela cidade pelo C.P.O.R., o general João Teodureto Barbosa, comandante da 5.a R. M., acompanhado pelo general Ignacio José Veríssimo, comandante da A.D.-5.a.

TRANSFERENCIA DE OFICIAL

Foram transferidos por necessidade de serviço do Q. O. (13.o R.I. e 20.o R.I.) para o Q. S. G., respectivamente, os coroneis Valter Daem e Samuel da Silva Pires.

CLASSIFICAÇAO

Foram classificados pos necessidade do serviço: no 20.o R.I. o cel. João Saraiva; e cap. Hélio José Werneck Fernandes; no I-23.o R.I., capitão Lafayette Jacques de Moraes Passos.

ESCOLA DE MOTOMECANIZAÇÃO

Curso Tático — Matrícula de oficial — Foi mandado matricular na Escola de Motomecanização (Curso Tático), o major Othon Medeiros, do 13.o R.I.

NOMEAÇAO

Foram nomeados sub-tenente, os seguintes 1.os sargentos: arma de Inf. Diomedes Subtil de Oliveira; do Q.R.E. José Setti, do S. Trns. desta Região; arma de Cav., Alvimar Mendes Cardona.

CERTIFICADOS DE RESERVISTA DE 2.a CATEGORIA

Na Inspetoria dos Tiros de Guerra desta Região (Quartel General), encontram-se à disposição dos interessados, os certificados dos cidadãos abaixo, que se tornaram reservistas de 2.a categoria em Tiros de Guerra: Aldemar Martins, Antonio Eleodoro Borges, Arcângelo Biss, Albanir Manfredini, Ascendino Corrêa, Alfredo Fóes, Benedito Tavares de Oliveira, Constantino de Paula Bueno, Durval do Nascimento, Darci Israel dos Santos, Ernesto Guilherme Nagemayer, Francisco Antonio Muniz, Francisco Ciquelá, Gladistone Guimarães, Gilberto Medeiros da Costa, Hayde Anazio da Silva, João Gonçalves Mauro, João Carlos Guimarães, Jorge Luiz Guedes, José Dalquind, Lauro Volaco, Leanço Machado, Lourival Gonçalves de Lara, Manoel Cabral da Rosa, Orestes Chimate, Oscar Horn, Ozorio Kluyel, Osni Sérvulo Gonçalves, Osni de Lima Veiga, Osvaldo de Arruda Rocha, Pedro Gorgo, Rogério Machado de Sousa, Rui de Sousa Pacheco, Sebastião Eleodoro Borges, Santo Sebastião Justi, Waldemar Apolônio Antunes.

(0)

VENDE-SE

Uma charrete com rodado de borracha, uma galhota com molas, um cavalo novo e um par de arreames com pouco uso. Tratar no Depósito de Frutas do Félix, à rua Comendador Miró, 1.096, ou pelo fone 4-4-9. (1712.6.9)

Pequenos Anuncios

MACHINA DE ESCREVER

Vende-se uma quasi Nova com 120 ESPAÇOS preço de ocasião. —ARMAZEM BRASIL, Av. Ernesto Vilela 527 — Nova Russia. (1701-4-5)

(0)

VENDEDORES

Preciza-se DOIS exije-se que seja relacionado no comercio de Seccos e Molhados, paga-se boa comissão — Tratar no Armazem Brasil.

Av. Ernesto Vilela 527 — Nova Russia. (1702-4-5)

(0)

OFICINA RADIO ELETRONICA

Concertos e reformas de rádios de qualquer tipo e marca — aparelhos electricos — tests e analisadores.

Rua Paula Xivier n.o 1.333.

(0)

ALUGA-SE

Um «bungalow» de madeira, recém-construido, de 7 x 10, incluindo dois ou seis lotes. Tratar na av. F. Burzio, 1016. (1711.6.9)

(0)

ALUGA-SE

Amplo depósito, à avenida Ernesto Vilela, com piso de cimento, espaçoso pátio, próprio para industria, oficina mecânica ou instalação similar. Tratar com Nelson, pelos telefones 761 e 179. (1570.3.4)

(0)

ALUGA-SE

Loja e residência na rua 15 de Novembro, esquina cel. Dulcídio. Tratar pelos fones 761 e 179, com Nelson. (1572.3.4)

(0)

VENDE-SE

Um tôrno mecânico; uma serra circular; 3 motores elétricos; uma vitrine interna e um banco para carpinteiro. Preço de ocasião. Ver e tratar à av. Ernesto Vilela, 769. (1682.10.1)

VENDE-SE

A quem interessar uma «limousine» em boas condições, máquina bem calçada e pelo preço de um «pé de bode». Com uma pequena entrada v. s. poderá adquirir o seu carro. Aceita troca ou recebe-se mercadoria no negócio, enfim, facilita-se ao interessado. Ver e tratar à av. Rocha Pombo, 306, até às 2 horas diariamente. (1713.10.9)

(0)

TELHAS

A Olaria São Bento de Domingos Luiz, Prudentopolis, dispõe de grande quantidade de telhas (tipo francesa) de primeira qualidade, a Cr$ 700,00 o milheiro na fabrica e Cr$ .. 750,00 no deposito em Prudentopolis. Grande estoque de telhas goivas e tijolos a preços sem concurrencia. Vendas a prazo. A vista com desconto. (1591-1m-10)

(0)

CAFE' EM GRÃO

FARINHA DE TRIGO
FARINHA DE CENTEIO
ALFAFA PARA PRONTA ENTREGA
ROMEU HOSTIN SAMY
Av. Fernandes Pinheiro, 286
— Fone: 5-7-6 —
(1661-1m-27)

(0)

VENDE-SE

Dois lotes de terreno situados na rua Cap. Góes Moraes, fundos da av. Visconde de Mauá, 721. Tratar na rua Balduino Taques, 1.311. (1636-20-20)

(0)

VENDE-SE

EM ITAIACOCA

Um terreno com mais ou menos 30 a 60 alqueires de ótimas terras para cultivar, situado anexo a estrada de rodagem de P. Grossa.

Procurar Sebastião Constante de Lara comerciannte em Serradinho — Itaiacoca. (1684-20-2)

Relojoaria Rocha

AVENIDA VICENTE MACHADO, 534



RELOGIOS
—
JOIAS
—
ARTIGOS PARA PRESENTES
—
ALIANÇAS POR PREÇOS RAZOAVEIS

EDITAL DE PRAÇA

(com o prazo de dez dias)

O doutor Joaquim Ferreira Guimarães, juiz de Direito da 1.a Vara da Comarca de Ponta Grossa, Estado do Paraná, na forma da lei, etc.,

FAZ saber a quem interessar, pelo presente edital com o prazo de dez dias, que será levado à praça publica, na porta do edificio do Forum local, no dia quatorze do corrente, às quatorze horas, o seguinte bem móvel objeto de penhora num executivo cambial que Eugênio Antunes Mendes move, por êste Juizo, contra Lourival de Avila, a saber — Um caminhão marca «Bedford», tipo 1946, côr verde, motor numero .... C-55.246, com seis cilindros, 90 H. P., para 5.000 quilos, placa numero 19.39.54, do exercicio de 1948 e mais os seguintes pertences: uma bomba de ar, uma pequena lona usada, uma borracha para puxar gasolina, uma chave de roda, uma chave «T», uma chave de fenda, uma chave inglesa, uma espátula e uma lima usada, os pneus, em numero de seis, em bom estado de conservação, porém usados. O referido veículo tem o certificado de propriedade numero 18.972, cujo veículo e seus pertences foi avaliado em trinta mil cruzeiros (Cr$ .. .. 30.000,00). E assim serão ditos bens arrematados no dia, hora e lugar acima mencionados, por quem mais der e maior lanço oferecer acima da avaliação. E para que chegue ao conhecimento de todos mandou expedir o presente edital, que será afixado e publicado na forma da lei. Dado e passado nesta cidade de Ponta Grossa, Estado do Paraná, aos dois dias do mês de fevereiro de mil novecentos e cinquenta. Eu, (a) Helladio V. Correia, escrivão do 2.o Ofício, que subscrevo. O juiz de Direito da 1.a Vara da Comarca:

Joaquim Ferreira Guimarães

(0)

LUSTRADORES E MARCENEIROS

Temos vagas para operários competentes. Rua Augusto Ribas, 35. (1718.5.9)

(0)

PRECISA-SE

Alugar uma casa em ponto de comércio, no centro ou em um dos bairros da cidade. Informações ao sr. João, tel. 460, 26.775,60

(0)

Dr. Mattos Guedes
CIRURGIÃO DENTISTA
RAIOS X
APLICAÇÕES ELETRICAS — BANHOS DE LUZ
Dentaduras anatômicas — Pontes móveis — Cirurgia da boca
HORAS MARCADAS
Consultório: rua Cel. Dulcidio n. 537
FONE 9-3-9

(0)

AVISO

Carlos Schividerski, declara extraviado o certificado de propriedade, referente ao Ford 946 — motor 6995.1.200.095.

Para fins legais ja requereu a 2.a Via no D.S.T.

(1699-3-4)

Prefeitura Municipal de P. Grossa

Balancete da Receita e Despesa do dia 6 de fevereiro de 1950
DEPARTAMENTO DE CONTABILIDADE — CAIXA

DEBITO

Saldo anterior:			75.978,10
SERV. DE ASSISTENCIA AO FUNCIONARIO MUNICIPAL			
Banco Comercial do Paraná S.A. — N/cheque n. 849043			1.500,00
RECEITA ORDINARIA.			
TRIBUTARIA.			
a) Impostos.			
0.1 Imposto Territorial Urbano	1.310,90		
0.2 Imposto Predial Urbano	8.672,90		
0.4 Imposto de Licença	1.444,00		
0.5 Imp. de Reg. de Veículos	776,00		
0.9 Imp. s/Diversões. Publicas	2.029,20	14.233,00	
b) Taxas.			
1.1 Taxa Predial p/Bombeiros	1.307,70		
1.3 Emolumentos em Geral	1.034,50		
1.5 Limpeza Publica e Part.	687,00		
1.7 Guias sem Passeio	93,70	3.122,90	
PATRIMONIAL			
2.2 Alugueis de Imóveis		62,00	
INDUSTRIAL			
3.2 Agua e Esgotos		689,00	
DIVERSAS			
4.1 Renda do Matadouro	8.937,30		
4.4 Renda dos Cemitérios	30,00	8.967,30	
RECEITA EXTRAORDINARIA			
6.1 Venda de Terrenos	1.497,20		
6.2 Dívida Ativa	1.907,80		
6.5 Multas em Geral	198,90		
6.8 Venda de Placas	6,00	3.609,90	30.684,10
CREDORES DIVERSOS			
Quota de Previdência		27,60	32.211,70
			108.189,80

CREDITO

VALORES EM DEPOSITO		
Bco. Comercial do Paraná S/A. — N/depósito, conf. ficha n.	142768	60.000,00
SERV. DE ASSISTENCIA AO FUNCIONARIO MUNICIPAL		
Dr. David Federmann — P/pagto. referente aos serviços médicos prestados aos funcionários e operários da Prefeitura, relativos ao mês de janeiro de 1950		1.500,00
CREDORES DIVERSOS		
Caixa de Seguros de Vida do Estado — Descontos em folhas de pagamento de funcionários, ref. ao mês de janeiro de 1950	200,00	
Caixa Econômica Federal do Paraná — Descontos pertencentes à Caixa Econômica Federal, dos funcionários, referentes ao mês de janeiro de 1950	2.591,30	2.791,30
SERVIÇOS DE UTILIDADE PUBLICA		
8.80.3.a) Diversos Materiais.		
Drogaria Minerva S. A. — Emp. 136 — 1 litro de amoniaco		7,00
BALANÇO:		43.891,50
		108.189,80
Saldo	43.891,50	
Saldo — Banco Comercial do Paraná S/A	488.338,80	
	532.230,30	

Confere. Em 6 de fevereiro de 1950. (a) Alcides Rolim Borba, tesoureiro. — Visto:
(a) João Vargas de Oliveira, prefeito municipal

PRESTESA UNICA — SERIEDADE ABSOLUTA

A Casa Iris Já Começou

A SUA ESTRONDOSA E ESPETACULAR QUEIMA DE SEDAS E TECIDOS DE ALGODÃO — VA' HOJE, AMANHÃ OU QUALQUER DIA DESTE MÊS E COMPRE MERCADORIA DE QUALIDADE POR PREÇOS VERDADEIRAMENTE ARRAZADORES!

— — — EIS ALGUNS PREÇOS DA FANTASTICA QUEIMA: — — —

Sêda pura natural estampada 25,00
Tafeta liso — todas as côres 8,50
Tafetá xadrez, lindos padrões 10,800
Setim lingirie — todas côres 18,00
Faile, largura 1,00 — todas côres .. 30,00
Patu, largura 0,90 — todas côres .. 20,00
Sêda lisa .. .. ..

Quais as melhores casas comerciais e escritorios técnicos de P. Grossa

Sensacional concurso instituido pelo «DIARIO DOS CAMPOS»

Damos prosseguimento ao nosso concurso para indicar quais as melhores casas comerciais e escritórios técnicos de Ponta Grossa, em cada um de seus ramos.

Este certame, que vem despertando grande interêsse entre os nossos leitores, será encerrado no dia 28 do corrente, quando então tornaremos publico quais os estabelecimentos mais votados e faremos referências especiais aos mesmos, dando ampla divulgação, a fim de que se tornem conhecidos não só do publico pontagrossense, como também do publico do interior.

\- - -

Participarão dêsse cotejo de emulação e recomendação casas pertencentes aos seguintes ramos:

1) casas vendedoras de rádio-receptor e artigos de importação;
2) agências de automoveis ou casas especializadas em vendas de peças para automóveis;
3) alfaiatarias;
4) oficinas mecânicas;
5) hoteis;
6) fábricas de móveis;
7) casas de artigos para homens;
8) casas de modas e outros artigos para senhoras;
9) casas de tecidos e armarinhos;
10) fábricas de balas;
11) fábricas de café moído;
12) farmácias;
13) cinemas;
14) casas especialistas em sapatos para homens e senhoras;
15) fábricas de bebidas;
16) bombas de gasolina;
17) escritórios de advocacia;
18) gabinetes dentários;
19) tinturarias;
20) ourivesaria e relojoaria;
21) casas de retalhos em fazendas de tôda a qualidade;
22) livrarias e estabelecimentos gráficos;
23) escritórios de engenharia.

\- - -

Eis o resultado da apuração até a presente data:

Casas vendedoras de rádio-receptor e artigos de importação:

João Vargas de Oliveira S.A. 180
Casa Blanc 82
Hermes Macedo S.A. 50
Eduardo G. Virmond 41

Agências de automoveis ou Casas especializadas em vendas de automoveis:

João Vargas de Oliveira S.A. (Agencia Dodge) 59
S.A. Zacarias (Agência Pontiac) 11

Alfaiataria:

Alfaiataria Rocha 42
Alfaiataria Gomes 22
Alfaiataria Vendrami 15
Alfaiataria Andreata ... 12

Oficinas Mecanicas, Bombas de Gazolina:

Posto Atômico 69
Mecanica Justus Feltrin S.A. 36

Casas de artigos para homens:

O. Carta e Cia. 151
Chaiben Chega 114

artigos para senhoras:

A Modelar 38

Casas de tecidos e Armarinhos:

Casa São João 175
Casa Iris 154
O. Carta e Cia. 124
Casa Marlene 45

Fábrica de Café Moido:

Café Americano 41
Café Sta. Terezinha 22
Café Escorsin 21
Café Tupan 5

Farmácias:

Farmacia Santana 196
Farmácia Mercur 193
Farmacia Silveira 18
Farmácia Rosas 4
Farmácia Milka 2

Casas Especialistas em calçados para homens e senhoras:

Casa Pelissari 19
Casa Brasileira 6

Escritórios de Advocacia:

Dr. A. Cunha Neto 329
Dr. Higino A. Tempski .. 176
Dr. Pedro Darci de Sousa 176
Dr. José S. Pereira Ramos 158
Dr. Mario Lima Santos .. 12
Dr. J. Ruyter Teixeira .. 9
Dr. Manoel Braga Ramos 4
Dr. Raul P. Machado .. 1
Dr. Newton S. Silva .. 1
Dr. Nivon Weigert 1

Ourivesarias e relojoarias:

Casa Romano 43
Relojoaria Rocha 38
Nicolau Gravina 21

Casas de retalhos em fazendas de tôda a qualidade:

Casa de Retalhos Uvaranas 90
Casa dos Milagres 48

Livrarias e estabelecimentos gráficos:

Montes & Pereira 25
Raikoski & Traple 9

Fábrica de Móveis:

Casa de Moveis Jacob ... 75
Casa Pietrobeli 21

Fotografos:

Fotografia Bianchi 14
Fotografia Weiss 4

\- - -

O coupon que deverá ser preenchido é o seguinte:

A MELHOR CASA (OU ESCRITORIO TECNICO) DO RAMO DE .....

DE PONTA GROSSA E' ....

....

VOTANTE .....

ACIDO URICO
REUMATISMO
URIDINA
GRANADO
DIURETICO E ANTISSEPTICO DAS VIAS URINARIAS

CHACARA À VENDA

Vende-se uma, distante de Vila Oficinas um quilômetro, com 1½ alqueire de terra, bem plantada, parreiral, dois olhos dágua, casa de morada, estábulo, etc. Venda ou troca por caminhão ou casa na cidade. Tratar na rua Miguel Couto, 278 (Orfãs). (1654-15-26)

CAMINHÃO À VENDA

Vende-se um Chevrolet 1942, em perfeito estado e completo. Preço de ocasião. Tratar na rua do Rosário n. 6, nesta cidade. (1703-6-5)

OTIMA OCASIÃO

Vende-se pequeno Bar com churrascaria, posição centralíssima da cidade.

Tratar à Avenida Fernandes Pinheiro, 106. (1710-10-7)

PREFEITURA MUNICIPAL DE PONTA GROSSA

DECRETO N. 21, DE 1.o DE FEVEREIRO DE 1950

O prefeito municipal de Ponta Grossa, Estado do Paraná, usando de suas atribuições legais, decreta:

Art. 1.o — Fica criado na Prefeitura Municipal, sem aumento de despesas, o Serviço de Limpesa Publica (S.L.P.).

Art. 2.o — O S.L.P. será dirigido por um funcionário do Quadro Permanente, por designação do prefeito municipal e na qualidade de encarregado.

Art. 3.o — Compete ao S. L. P.:

a) remoção do lixo domiciliar;
b) retirada de terra e outros detritos dos logradouros publicos;
c) capinação permanente das ruas da cidade;
d) poda das árvores, nas épocas oportunas;
e) remoção de águas empoçadas;
f) apreensão de animais vadios, de qualquer espécie;
g) varredura noturna da cidade.

Art. 4.o — O S.L.P. disporá dos veiculos que se fizerem necessários aos estrito cumprimento de suas atribuições.

Art. 5.o — São transferidos para o S. L. P. os seguintes operários, que passam a constituir pessoal exclusivo do mesmo serviço, não podendo ser distraído por qualquer outro mister:

Motoristas — José Luneli e João Moreira.
Ajudantes — José Edling, Elsário Ayres, Miguel Grissai e Antonio Sucena.
Feitores — José Pedro Ayres e Geremias de Freitas.
Operários — Ataíde Pereira, Euclides Ferreira Branco, Elisário Santos, Marciliano Martins, Albino Rodrigues, João Fogaça de Almeida, Sebastião Pinto, Zeferino do Amaral, Dliermano Bueno, João Clemente Oliveira, André Schiffer, Joanino de Andrade, Eurides Alves, João Fernandes Oliveira, Joaquim Alves de Sousa, Antonio Pereira da Silva, Francisco M. de Paula, Olivio Alves de Quadros, Joaquim Ferreira, João Nides Badeira, Francisco Ramuska, Waldemar França e Francisco Ribeiro Paes.

Art. 6.o — O S.L.P. deverá instalar-se imediatamente, ficando diretamente subordinado ao Gabinete do Prefeito.

Art. 7.o — Revogam-se as disposições em contrário.

Secretaria da Prefeitura Municipal de Ponta Grossa, em 1.o de fevereiro de 1950.

(aa) João Vargas de Oliveira, prefeito municipal; J. R. Borell du Vernay, diretor da Secretaria.

\- - -

REQUERIMENTOS DESPACHADOS

Despachos do sr. prefeito em 1.o e 2 de fevereiro:

638 Estação Experimental — Deferido.
571 Ney Zanoni — Idem.
469 Orlando Santos — Idem.
493 José Waldomiro da Silva — Idem.
560 Maria Darmoros — Idem.
548 - 536 Agostinho Pinto Rosas — Idem.
589 Manoel Ferreira Bastos — Idem.
465 Manoel Guimarães — Idem.
577 - 578 Rivadávia Pinto de Carvalho — Idem.
503 Silvio Pereira Bueno — Idem.
518 Patrocina Sá Santos — Idem.
593 Benedito Soares Gonçalves — Idem.
622 Arnaldo Gaertner - Idem.
605 João Justus — Idem.
586 Antonio de Almeida — Idem.
494 Rubens Carneiro - Idem.
467 Sofia Saldanha — Idem.
564 Alvino Rentz — Idem.
861 Guido Geraldo Boutin — Idem.
555 Ireno M. Guimarães — Idem.
565 Alvino Rentz — Idem.
585 Antonio Rubens Silveira — Idem.
580 Daniel Swierk — Idem.
579 Emilo Karpa — Idem.
511 Pedro Gregório Teles — Idem.
568 Ernesto Chadlich - Idem.

VENDE-SE

Uma máquina para chapas de risco, damos demonstrações e ensinamos trabalhar.

Casa da Mina à rua Balduino Taques, 419 — Fone 1076. (1228-3-10)

DR. LAURO MULLER

Ausente até 25-2-50

PROFESSOR SANDE

GRAFOLOGO E OCULTISTA (Passado, Presente e Futuro)
Atende no PALACE HOTEL, todos os dias, das 9 às 21 hs.

De tudo e de toda parte

Do Bric-a-Brac da vida

Uma noiva que esperou 42 anos

RIO, 9 — Há casos de constância que merecem destaque. Da Hungria chega a história de um caso extraordinário de amor e costância, que tem tanto de romântico como de original.

Trata-se de uma noiva que, com fervor e dedicação admiráveis, esperou pelo casamento nada menos de 42 anos, embriagada pelo ritmo das primeiras palavras de amor que seus ouvidos receberam. Fiel ao juramento que fizera ao noivo, quando aquele emigrara em busca de bem estar para ambos, ela, como Penélope, ficou à espera de seu amado, embora não se ocupasse em tecer o que quer que fôsse.

Passaram-se os anos em sucessão lenta e desesperadora, porém nada conseguia alquebrar a fé e a confiança depositadas no jovem que corria mundo à procura de bens materiais, pois que o bem do amor lhe estava firmemente assegurado.

O peregrino da ilusão é do velocino de ouro exerceu tôdas as profissões imagináveis, atravessou vários paises, mares e continentes, porém o êxito de seus planos nem sequer tinha preludio, apesar de tôda a economia que se impunha, sofrendo até privações. Entretanto, para manter aquele singular amor à distância, êle enviava à noiva uma fotografia por ano, e escrevia cartas, que na aldeia hungara, eram carinhosamente classificadas por ordem e conservadas em um cofre.

Um dia o carteiro trouxe a fotografia numero 42 e a milésima carta. Ao inteirar-se do conteudo a noiva desmaiou de alegria. Era a comunicação de que em breve seriam felizes, que dentro de uma semana o casamento projetado seria realidade. Realmente, uma semana depois, já chegado, o noivo «maduro» unia-se à noiva em igual estado de conservação. E' que êle fôra contemplado em loteria com uma fortuna correspondente a vinte milhões de cruzeiros.

E a noiva-borralheira, que jámais descrera de seu noivo, é hoje espôsa, milionária e... sexagenária.

Antes tarde do que nunca!

\- - -

Fatal a "Patética" de Tschaikowsky

ESTOCOLMO, 9 — A emocionante 6.a Sinfonia de Tschaikowsky (Patética), na qual se diz que o compositor vaticinou sua morte, parece estar convertendo-se em «musica fatal».

A «fatalidade» da monumental obra do compositor russo foi anunciada pela primeira vez por Gazer Cooper, fundador da Orquestra Sinfônica de Nottingham, Inglaterra. Este, no Natal ,proibiu fôsse executada a Sexta de Tschaikowsky, pois cada vez que sua orquestra a executava, perdia um de seus membros.

Nessa ocasião, Cooper revelou que perdera um trompista e um celista pouco depois de execuções da lancinante peça do compositor russo.

Ontem à noite, Ludwig Warschewsky, há 30 anos clarinetista da Sinfônica de Estocolmo, sentiu-se mal pouco depois de participar da interpretação da Sexta, vindo a falecer. No entanto, horas antes o diretor da Associação de Concertos de Estocolmo, sr. Johannes Norby, havia convidado jornalistas para uma entrevista especial, na qual pediu «pusessem um fim aos rumores» de que a célebre página do mestre russo «mata».

A Casa Belo Horizonte

Tem o prazer de apresentar um grande sortimento de calçados para crianças e adultos nos mais variados preços e nos mais lindos modelos, para bem servir a sua distinta freguezia

AV. VICENTE MACHADO, 506

PARA PRESIDENTE DA REPUBLICA: .. ..

.. ..

NOME DO VOTANTE: .. ..

.. ..

FILHA — MÃE — AVO'
TODAS DEVEM USAR
FLUXO SEDATINA
(ou Regulador Vieira)
A MULHER EVITARA' DORES
ALIVIA AS COLICAS UTERINAS



Emprega-se com vantagens para combater as irregularidades das funções periódicas das senhoras — E' calmate e regulador dessas funções

FLUXO SEDATINA, por sua comprovada eficácia, é muito receitada — Deve ser usada com confiança

RENASCENÇA HOJE

O CINE LÍDER DA CIDADE
FONE: 3-0-4

NA TELA:
JORNAL BRASILEIRO — Fox Jornal — NOTICIARIO UNIVERSAL

Pisando Em Brasas

(Sem restrições)
Formidavel filme da METRO com
RED SKELTON — ARLENE DAHL — BRIAN DONLEVY

Quem é heroi... de ante de um Red Skelton?

Um famoso espião que ama o perigo! Luta como um valente!

Ama com loucura!

O impagavel RED SKELTON numa comédia de azer rir a bandeiras despregadas.

HOJE, 6.a Feira no palco:
Concerto da consagrada artista
HELENA MOMPO' GISBERT
CANTORA PERNAMBUCANA DE CANÇÕES BRASILEIRAS.
FORMADA PELA ESCOLA NACIONAL DE MUSICA DO RIO DE JANEIRO.

NA PROXIMA SEMANA:

SEGREDO DE DON JUAN

Com GINO BECHI e SILVANA PAMPANINI.

Musica popular! Musica famosa! Aventuras surpreendentes! Farsa deliciosa!

MONSIEUR VERDOUX

(UMA COMEDIA DE ASSASSINATOS)

Com CHARLES CHAPLIN (Carlitos) MARTHA RAYE, MARILYN NASH e ROBERT LEWIS

Qual seria o destino destas lindas garotas nas mãos do moderno Barba Azul?

CISNE NEGRO

Espetacular filme colorido da Fox, com TYRONE POWER e MAUREEN O'HARA.

No próximo domingo, em duas sessões:



Um dos mais terriveis mistérios da alma humana, desvendado num filme sem igual!

Um filme que é um novo e brilhantissimo capitulo da história do cinema!

CONTINUA O POVO A SER EXPLORADO

Do país pelo telegrafo

SATISFEITOS COM A COMISSÃO JULGADORA

RIO, (DB) — Dircinha Batista, Linda Batista e Jorge Goulart manifestaram-se satisfeitos com a comissão julgadora do concurso de musicas carnavalescas de 1950.

Repercutiu simpaticamente a decisão, pois as marchas e sambas que obtiveram os primeiros lugares já foram consagradas pelo carioca e são as mais cantadas pelo povo nos clubes e festas pre-carnavalescas. As composições vitoriosas inspiraram até fantasias, que serão vendidas pelas casas comerciais como «Nega Maluca» «Balzaqueana» e outras.

NÃO FORAM BEM TRATADOS OS PERNAMBUCANOS

RECIFE, 9 (DB) — A imprensa e emissoras locais são unanimes em condenar, com veemencia, a atitude dos bahianos, com o pessimo tratamento dispensado a seleção pernambucana que jogou domingo passado em Salvador. Os jornais dedicam longas reportagens dos seus correspondentes focalizando, principalmente, a atuação parcialissima do arbitro Marcio Gardeli, que marcou dois penaltis inexistentes derrotando Pernambuco. Retornaram ontem os jogadores locais, recebendo delirante aclamação popular. Os vespertinos acusam o presidente da Federação Bahiana, Arnaldo Silveira de ter agredido moralmente os dirigentes e jogadores pernambucanos exigindo reforço do policiamento para o jogo de domingo em Recife. Observa-se um ambiente carregado, estando as autoridades empenhadas em proporcionar a melhor acolhida aqui.

OS CANDIDATOS DO ARRANCO DE PRIMEIRA HORA

RIO, 9 (DB) — Escreve um matutino: «Em meiados de abril teremos incompatibilizados para o grande pareo da sucessão Walter Jobim, Otavio Mangabeira, Milton Campos e Barbosa Lima.

Propositadamente não incluimos Adhemar de Barros, que é livre atirador, não se ajustando às regras dentro das quais se movem as pedras do xadrez da politica nacional. O chefe do Executivo paulista não obdece regulamentos». Acrescenta tambem que outro candidato que se pode contar no arranco de primeira hora é Nereu Ramos.

CONVENIO COMERCIAL COM A ALEMANHA

RIO, 9 (DB) — «A ultimação, sem maiores delongas, dum convenio comercial com a Alemanha, vem ao encontro, neste momento, dos melhores interesses da economia brasileira». Esta declaração foi feita à imprensa pelo sr. João Daudt de Oliveira, presidente da Confederação Nacional do Comercio, que representa não somente seu ponto de vista pessoal, a respeito dum assunto palpitante, como tambem reflete os grandes anseios de varios setores da lavoura, industria e comercio nacionais. Daudt diz ainda ser preciso que seja conhecido dos brasileiros o fato importante de que acabou-se praticamente na Alemanha o racionamento, quase que em geral, e que não havendo restrições suas exigencias de materia prima são cada vez maiores, assim como aumentarão progressivamente suas compras do Brasil.

IMPORTANTE FERROVIA

ARACAJU, 9 (DB) — Prosseguem ativamente os trabalhos de locação da ferrovia Salgado-P. Afonso, obra de vulto que concorrerá para o desenvolvimento e progresso de grande parte dos sertões da Bahia e Sergipe.

O CHEFE DE POLICIA FALA SOBRE O "COMPLOT" COMUNISTA

RIO, 9 (DB) — O chefe de Policia falou hoje à imprensa sôbre o «complot» comunista na Bolivia, dizendo: «Ainda não temos dados positivos sôbre as ocorrencias da Bolivia. Aguardamos informes precisos a respeito. O que, entretanto, podemos dizer a respeito é que a Divisão de Policia Politica tinha pleno conhecimento da presença e atividades dos conspiradores comunistas, que abandonando o Brasil foram provocar agitações em terras alheias. Já há algum tempo venho tendo ciencia de todos os passos dos dirigentes do extinto PCB, refugiados na Bolivia. E dos seus planos revolucionarios em articulação com os demais lideres comunistas da America do Sul Tambem aqui no Brasil os inimigos da ordem e do regime tentaram articular-se e agir.

Não lhes demos treguas porem Tôda e qualquer perturbação da ordem será reprimida severamente».

TECIDOS BRASILEIROS SÃO VENDIDOS COMO PRODUÇÃO ESTRANGEIRA!

RIO, 9 (DB) — O «Jornal do Brasil» condena hoje a atitude do comercio do Brasil que faz ostensiva propaganda de produtos texteis americanos e ingleses «como se não produzisse artigo igual ou melhor no Brasil e não soubesse que boa parte de nossos tecidos são vendidos como «legitima produção» estrangeira. E os fregueses vítimas duma fraude contribuem inconciente para que se atinja gravemente os altos interesses da industria brasileira».

Acrescenta o jornal que no momento procura-se aumentar o consumo interno de nossos tecidos e essa pratica é lesiva, devendo-se tambem «combater o estupido esnobismo dos nossos dandies».

VÃO DESINCOMPATIBILIZAR-SE

ARACAJU, 9 (DB) — O governador e vice-governador vão desincompatibilizar-se para concorrerem às vagas de senador e deputado federal, respectivamente. Tão logo isso ocorra o deputado Leite Neto terá seu nome lançado, pelo PSD, á candidato ao governo com apoio da UDN e PR.

NORMALIZADO O FORNECIMENTO DE SELOS

RIO, 9 (DB) — A partir de hoje deverá ficar normalizado o fornecimento de selos de vnedas mercantis cuja falta verificou-se ha dias. Quanto aos selos de educação a Casa da Moeda informa ter impresso tres milhões que serão distribuidos por todo o país.

(0)

RIGOROSO CONTROLE MEDICO NOS AEROPORTOS

RIO, 9 (DB) — O diretor do Serviço Nacional de Saude Publica, Roberval Cordeiro Farias ouvido sobre se oferecerá perigo para o Brasil a epidemia de tifo que está grasando na Colombia, bem como a variola, devido os viajantes aereos, informou que todas as providencias estão sendo tomadas para rigoroso controle médico nos aeroportos.

DETIDO PELA POLICIA MADAME JOEL

RIO, 9(DB)— A policia deteve a pernambucana madame Jael que ultimamente vinha sendo muito procurada como a «santa de Bomsucesso».

P.T.B.

DIRETORIO MUNICIPAL DE PONTA GROSSA

Aviso Aos Navegantes

29/10/45 — Farol S. Borja
Apagado Defenitivamente
1.o/1/50 — Farol S. Borja
Aceso Eternamente
Ivo Caldas

NEGOCIO URGENTE

Por motivo de mudança vende-se um armazem de secos e molhados. Por preço de ocasião situado à rua D. Pedro II, n.o 1010. Perto do Posto Fiscal em Nova Russia.

Tratar no mesmo ou pelo fone 557. (1232-6-10)

SNRS. NOIVOS!...

Está prestes a realização do seu casamento? Então não deixem de mobiliar sua residência com os conhecidos e bem acabados móveis da

CASA JACOB

que fabrica móveis em todos os estilos e em pinho, imbuia e laqueado — Móveis estofados, bem como colchões e acolchoados pelos menores preços e ao alcance de qualquer bolso

Dormitórios de imbuia por .... Cr$ 4.000,00

Sala de jantar de imbuia por . .. . Cr$ 4.200,00

Faça sua visita sem compromisso à conhecida

CASA JACOB

Rua Julia Wanderley, 1223 - Fone 273 - Cx. postal, 176



Moveis Guelmann DO PARANA'

Rua 24 de Maio N.° 44
Caixa Postal N.° 19
End. Teleg.: "GUELMANN"
Curitiba — Paraná

Esteve em nossa redação, ontem, velho funcionario publico. Veiu nos exibir um pão de agua que comprou em uma de nossas padarias.

O pão é minusculo e, alem disso, feito com farinha misturada. A sua cor o indica.

O povo continua a ser explorado despudoradamente pelos panificadores. Baixou o preço da farinha. Mas não baixou o preço do pão. A Comissão Municipal de Preços deliberou que, ao invés disso, deveria aumentar o tamanho do pão.

Os panificadores, porem, zombam das resoluções da Comissão Municipal de Preços. E não é só isso. Zombam tambem da fiscalização municipal. Diminuem ainda mais o tamanho do pão.

Fazem-no de farinha misturada.

A verdade é que a fiscalização municipal não vem sendo exercida. Os transgressores da lei não são punidos. E essa impunidade faz com que os panificadores se julguem com o direito de agir como bem entendam.

E' lamentavel essa falta de fiscalização, essa falta de punição. Porque o povo é que está pagando as consequencias.

Até quando irá isso?

O pão que nos foi trazido por aquele funcionario se acha em nossa redação, á disposição da falha fiscalização municipal, á qual estamos prontos a fornecer mais detalhadas informações a respeito dessa denuncia.

A "MESA REDONDA"...

(Continuação da 1.a página)

não teria duvida em apoia-lo, desde que contasse com o apoio de Benedito Valadares e Artur Bernardes. Essa declaração provocou a melhor impressão entre os pessedistas ortodoxos.

ANIVERSARIO

Sr. Flavio Noronha de Matos

Aniversaria-se hoje o Sr. Flavio Noronha de Matos, distinto empreiteiro da Comissão de Estradas de Rodagem.

Ao Sr. Flavio Noronha de Matos ,que por certo será muito cumprimentado nesta auspiciosa data, dado o seu grande circulo de amizades, DIARIO DOS CAMPOS apresenta as suas felicitações.

Eis o ginásio indicado para seu filho, ou sua fillha

GINÁSIO ADVENTISTA PARANAENSE

SOB INSPEÇÃO FEDERAL
ESTAÇÃO DE BARIGUI,
— CURITIBA —

Distante 3 ½ quilómetros da Estação de Bariguí, situado em local muito saudavel e pitoresco, oferece aos jovens de ambos os sexos uma educação completa.

Professores com longa prática e grande competência orientam com segurança a formação intelectual e moral dos educandos.

Inscrições para os exames de admissão abertas até o dia 15 de Fevereiro.

Aceitam-se transferências para todas as series do Curso Ginasial, Escola Primária anexa.

Anuidade Módica, accessivel a todos os pais.

Mais informações com o Diretor do

Ginásio Adventista Paranaense
Caixa Postal, 1.155
CURITIBA

AVISO

A Companhia Cortidora Pontagrossense, comunica que se acha extraviado o certificado de propriedade do caminhão marca «International» K-5, motor n.o GRD 2338481?2 — modelo 1942 — côr verde.

Para os devidos fins já foi requerida 2.a via. no DST.
(1234-3-10)

VENDE-SE

Uma propriedade no valor de Cr$ 11.000,00.

Ver e tratar com o sr. Julio Barbosa à rua Monte Alverne, 35 (Vila Vilela). (1233-6-10)

VENDE-SE

Um bangalô de madeira, situado ã praça Santos Andrade n.o 115, junto à Construção do novo ginasio.

Ver e tratar no mesmo.
(1231-3-10)

PANORAMA MUNDIAL

O que o povo reclama

Esteve em nossa redação o sr. Clodoaldo Demario. Veio nos trazer uma reclamação contra um fato do seu interesse registrado na «Real», Cia. Aérea de Transportes.

Um pacote, com uma encomenda do sr. Demario, foi despachado de S. Paulo. Foi cobrada, no ato do despacho, não apenas a tarifa de transporte, como uma taxa de dez cruzeiros, para a entrega a domicilio, aqui em Ponta Grossa.

Entretanto, o pacote aqui chegou sabado, e não foi entregue a domicilio. Quarta feira ultima, o destinatario o procurou na agencia local da «Real». Verificando a nota de despezas, viu que dela constava a taxa para a entrega a domicilio. O sr. Demario formulou a reclamação que achou inteiramente justa. Entretanto, os auxiliares da «Real» recusaram a aceitá-la ou, mesmo, a dar qualquer explicação, pretextando que o gerente não estava.

Talvez que tal fato tivesse ocorrido ou venha ocorrendo com desconhecimento do gerente da «Real» em Ponta Grossa.

Cumpre, entretanto, que essa falha da «Real» seja removida, pois é forçoso convir que a reclamação do sr. Demario tem inteira procedencia.

Si é paga, na procedencia, antecipadamente, uma taxa para entrega a domicilio, essa entrega deve ser feita. Ou isso, ou suprima a «Real» essa taxa.

«Recital Lirico»

APRESENTA-SE HOJE, NO CINE-TEATRO RENASCENÇA, A SRA. HELENA MOMPO' GISBERT

Terá lugar hoje, finalmente, no Cine-Teatro Renascença o, esperado recital de canto da aplaudida cantora lirica patricia Sra. Helena Mompó Gisbert, que procedente de uma tournée levada a efeito nas principais cidades do sul do país, apresenta-se pela primeira vez ao nosso público.

A notável cantora, formada pela Escola Nacional de Música, é interprete exímia da música lírica, possuindo em seu excelente repertório os nomes dos mais famosos compositores nacianais e estrangeiros.

Detentora de uma voz belissima e de uma simpatia cativante a sra. Helena Mompó Gisbert despertará, por certo os mais vivos aplausos.

A festejada artista apresentará em seu recital de hoje apenas músicas brasileiras e os números que teremos oportunidade de ouvir são os seguintes:

— «Casinha da Colina», de João Brodario.
— «Morte de Uma Rosa», de Domingos Rossi.
— «Canção para ninar», de Paurilio Barroso.
— «Cantiga», de Barroso Neto
— «Guacyra», folchlore paraense, de R. Tavares.
— «Luar de minha terra», de Alberto Costa.

CONVITE PARA MISSA

Georgina E. Defino, Valdevino Lopes e familia, Nelson Defino e familia, Homero Defino e senhora, convidam seus parentes, associações religiosas e pessoas de suas relações de amizades, para se fazerem presentes à missa de 30 dias de falecimento, que mandam rezar em sufragio à alma de seu inesquecivel esposo, pai, sogro e avô

HONORIO DEFINO

na Catedral do Bispado, dia 12 do corrente (domingo), às 9 ½ horas.

Por mais este ato de fé e religião antecipamos nossos agradecimentos.

CORRESPONDENTE

Em Português e Inglês. Emprego de futuro. Ofertas para Caixa Postal, 156, nesta cidade.
(1221-3-9)

JARDINEIRO

Precisa-se de um com prática inclusive fruticultura. Serviço permanente.
Frigorifico Wilson do Brasil — Uvaranas. (1222-3-9)

GARAGE

Precisa-se de uma nas imediações do Palace Hotel. Ofertas por escrito à Caixa Postal N.o 156 ou pessoalmente à Rua Santos Dumont, 448 (1223-3-9)

Snr. Criador

A Vacina Cristal Violeta HERTAPE é garantida por três "tests" de segurança:
Perfeita ESTERILIDADE
Absoluta INOCUIDADE
Máxima EFICIENCIA
Onde há HERTAPE não há peste suina

DEPOSITARIO NO SUL DO PAIS:
ENIO BAPTISTA ROSAS
Rua 15 de Novembro, 11 - Cx. postal, 320
ENDEREÇO TELEGRAFICO: «HERTAPE»
PONTA GROSSA — PARANA'
CUIDADO COM AS IMITAÇÕES!

NOVAS REDUÇÕES NO TRAFEGO MOVIDO A CARVÃO

WASHINGTON, 9 (R) — A Comissão Interestadoal de Comercio dos Estados Unidos ordenou hoje novos cortes no trafego de trens de mercadorias e de passageiros, em virtude da greve do carvão.

A referida comissão determinou uma redução de 25 por cento nos trens de carga movidos a carvão e de 50 por cento dos trens da mesma especie para passageiros.

A VOLTA DO REI LEOPOLDO AO TRONO

BRUXELAS, 9 (R) — Os deputados sociais cristãos — católicos — abandonaram ontem à noite o recinto da Camara Baixa, durante a fase final dos debates em torno da volta do rei Leopoldo.

OS NACIONALISTAS BOMBARDEIAM SHANGHAI

LONDRES, 9 (R) — Houve mais de 200 mortos e 400 feridos, quando aviões nacionalistas bombardearam ante-ontem a usina eletrica de Shangai. E' o que informa hoje a agencia russa Tass.

Acrescenta que mais de mil edificios foram arrazados ou avariados pela violencia da explosão.

CONSIDERADO IMORAL O FILME "VOLCANO"

ROMA, 9 (R) — Circulos cinematograficos catolicos da Italia avisaoam aos catolicos que não devem assistir ao novo filme de Ana Magnani «Volcano» por se tratar de pelicula «moralmente nagativa». A famosa estrela não compareceu à «premier» do filme, que foi lançado nesta capital durante a semana passada. «Volcano» que narra a historia duma protistuta que luta para salvar a honra da irmã foi dirigida por William Dieterle conhecido diretor de Holliwood.

O JULGAMENTO DE HIROITO

LONDRES, 9 (R) — A China comunista informou ontem à Russia que concorda plenamente com as propostas sovieticas no sentido de que seja o imperador Hiroito julgado como criminoso de guerra — noticia a agencia Nova China. Em despacho captado em Londres a agencia declara que Pequim apoia integralmente as propostas formuladas pela Russia, em nota à Grã-Bretanha e aos Estados Unidos sugerindo a formação de um tribunal internacional especial para julgar o imperador e quatro generais japoneses.

PRESOS COMO SUSPEITOS

DETROIT, 9 (R) — Quatro homens e uma jovem presos ontem aqui com 37.150 dólares num pacote de papel, continuam detidos para interrogatorios, suspeitando-se que estejam envolvidos num assalto realizado durante o mês passado à uma companhia de Boston, quando os ladrões fugiram com um milhão e meio de dolares. As notas contidas no pacote correspondem ao numero de seis das cedulas roubadas no assalto de Boston.

A policia local solicitou a colaboração do Bureau Federal de Investigações e de agentes do serviço secreto.

OS NACIONALISTAS CASTIGAM SHANGAI

LONDRES, 9 (R) — Oito bombardeiros nacionalistas que atacaram Shangai na segunda feira causaram mais de mil baixas — anunciou ontem á noite a agencia comunistas Nova China. O bombardeio foi o segundo sofrido por aquela cidade no espaço de 12 dias.

PETROLINA MINANCORA

CONTRA CASPA, QUEDA DOS CABELOS E DEMAIS AFECÇÕES DO COURO CABELUDO.
TONICO CAPILAR POR EXCELENCIA