

# A Intentona Integralista

da madrugada de hoje, na capital da Republica foi completamente dominada pelo Governo

CAIXA POSTAL, 147 :::: DIRECTOR-PROPRIETARIO: JOSE' HOFFMANN :::: RUA DR. COLLARES, n.º 26



ANNO XXXII

PONTA GROSSA, 4.ª FEIRA, 11 DE MAIO DE 1938.

NUM. 10.017

O PRESIDENTE GETULIO VARGAS, SUA ESPOSA E FILHOS LUTARAM, DE ARMAS NA MÃO — O GENERAL GASPAR DUTRA, MINISTRO DA GUERRA E O CORONEL CORDEIRO DE FARIA, INTERVENTOR GAUCO, COMMANDARAM, EM PESSOA FORÇAS FIEIS — OS REBELDES AGIAM COM ORDENS DE PLINIO SALGADO

## A PRIMEIRA NOTICIA

Seriam, mais ou menos 1 hora e vinte minutos da madrugada, quando uma das emissoras do Rio, sem dar o seu prefixo, irradiava uma noticia dizendo que elementos integralistas, em numero de 10 mil, tendo á frente o chefe camisa-verde, Dr. Belmiro Valverde, haviam se congregado num movimento de hostilidade ao Governo, movimento esse que já triunfara ali, estando os revoltados de posse do Arsenal de Marinha e de todos os pontos estrategicos da capital.

Adeantava a irradiação que estavam presos o presidente Getulio Vargas, o general Eurico Gaspar Dutra, ministro da Guerra, além de outras autoridades, e commandantes de forças.

Adeantavam os mesmos in formes que um general do Exército assumira a presidencia da Junta Governativa Provisoria.

Essa irradiação terminava dando vivas ao integralismo victorioso, e appellando para os brasileiros e para as forças armadas, no sentido de emprestar apoio á rebelião.

## NOSSA PRIMEIRA ATITUDE

Naturalmente alarmados com uma tal noticia, a nossa primeira deliberação foi procurar o coronel Adolphito Guimarães, illustre Delegado Regional da cidade que já encontramos a postos, e ao qual narramos o que ouvimos, tendo s.s. proseguido nas providencias de caracter militar, que já vinha tomando e que o caso exigia, deixando a força policial de rigorosa prontidão, para qualquer imprevisto.

A esse tempo, já a Secretaria de Segurança Publica, da capital, telephonicamente, confirmava ao brioso militar a noticia que lhe transmittiram, determinando-lhe providencias, taes como a de ficar com a força preparada e estabelecer contacto com a guarnição federal da cidade.

## O SEGUNDO COMMUNICADO DA SECRETARIA DE SEGURANÇA

Mais tarde, era o coronel Adolphito novamente procurado telephonicamente pela Secretaria de Segurança, que lhe transmittia um telegramma official que acabava de receber do capitão Felinto Muller, no qual o Chefe de Policia do Districto Federal, communicava officialmente a deflagração do movimento, acrescentando que o Governo estava senhor da situação, e que as forças fieis occupavam-se, no momento, da limpeza da cidade, prendendo ou dispersando os elementos remanescentes da mashorca.

## DETALHES DA CONSPIRATA

Hoje, as primeiras horas da manhã, a Secretaria da presidencia da Republica, dis tribuia a seguinte nota:

"Elementos integralistas, na noite ultima, tentaram mais um golpe contra o Governo.

Enquanto numerooso grupo atacava, e, com surpresa, occupava o Arsenal de Marinha, elementos esparsos percorriam as ruas da cidade, em automoveis, lançando granadas de mão, com a visível intenção de provocar panico.

Ao mesmo tempo, outro grupo, de cerca de 60 homens, quasi todos camisas verdes, tentava tomar o Palacio Guanabara, depois de apoderarse do Corpo da Guarda, do mesmo, e no interior do qual encontrava-se o presidente

Murmurava-se, desde muitos dias, que os camisas verdes, mal satisfeitos com o fracasso da intentona de 10 de Março, preparavam-se para novo golpe, que, possivelmente irromperia no dia 13 do corrente.

O Governo, perfeitamente senhor da trama, preparara-se para receber os mashorqueros, naquella data, reservando-lhes o castigo que merecem todos os que attentam contra os poderes constitu-

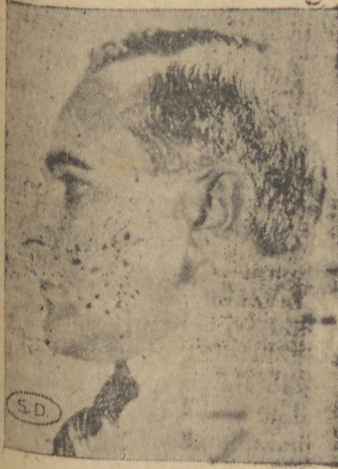

dos, precisamente no instante em que o Brasil ingressa num periodo de reerguimento economico e de brasilidade.

Certos, — é o que se supõe — de que o Governo estava ao par do golpe ideado, decidiram os integralistas precipitar os acontecimentos, e fizeram-no na madrugada de hoje, da maneira como abaixo descrevemos, servindo-nos do noticiario informativo official, do irradiado pelas emissoras do Rio, com pleno assentimento das autoridades, e com o, que recebemos do nosso correspondente.

# O Tenente da Marinha

QUE COMMANDOU OS ATACANTES DO ARSENAL, FOI MORTO

RIO, 11 (Diario) — Irrompeu na madrugada de hoje, um movimento anti-governista, nesta capital, de caracter integralista, tendo os rebeldes atacado de surpresa, o Arsenal da Marinha, chefiados pelo tenente da Armada, Arnoldo Hassemann.



General GOES MONTEIRO

Os Fuzileiros Navaes, sob o commando do almirante Raul Tavares, atacaram-nos dominando-os, após algumas horas de combate.

Parte da guarnição do Palacio Guanabara, apoiado por civis, revoltou-se. A outra parte, auxiliada

por elementos militares e civis, sob as ordens do coronel Cordeiro de Faria, capitão João Alberto e Nelson de Mello atacou os assaltantes. Os rebeldes resistiram, primeiro, no pateo do Palacio, depois refugiados no morro que fica atraz do Guanabara, onde foram cercados e renderam-se, após encarniçada lucta.

A residencia do general Góes Monteiro tambem foi atacada e depredadissima.

O general Góes, sahio pelos fundos de sua residencia, em tempo sem nada soffrer, indo juntar-se ao Batalhão dos Guardas.

Foram presos varios civis commandados pelo medico Dr. Belmiro Valverde, que tambem está preso.

O tenente Hossemann, ferido na espinha, com um tiro de fuzil, morreu momentos após, no Prompto Socorro.

Os rebeldes atacaram e occuparam a Companhia Light, no Largo do Machado, os quaes tambem renderam-se, após prolongado tiroteio.

O presidente Getulio Vargas está senhor da situação.

## AVISO

A Thesouraria Municipal está procedendo a cobrança do Imposto de INDUSTRIAS E PROFISSOES, referente ao primeiro semestre do corrente exercicio.

Depois de terminado este mez referido imposto será acrescido de multa, nos termos da Legislação em vigor. Ponta Grossa, 10 de Abril

# PRESO tambem

O SR. BARBOSA LIMA

RIO, 11 (Diario) — A policia, após insistentes pesquisas, logrou localizar o sr. Barboza Lima, ex-chefe provincial integralista do Districto Federal, que tambem já se encontra preso.

Continuam as diligencias para a captura de alguns responsáveis pelo levante, que conseguiram evadir-se.

# O sr. Getulio Vargas

SUA ESPOSA E SUA FILHA RESISTIRAM, DE ARMA NA MÃO

RIO, 11 (D) — Durante o ataque dos rebeldes ao Palacio Guanabara, o presidente Getulio Vargas, sua esposa e sua filha, de armas na mão, fizeram fogo contra os rebeldes, resistindo-os, das janelas, até a chegada dos reforços.

Alguns guardas e civis fieis, depois de algum tempo conseguiram penetrar no Palacio, auxiliando a defeza do mesmo.

# FERIDO

o general Gaspar Dutra

NO MOMENTO EM QUE COMANDAVA A DEFESA DO PALACIO GUANABARA

RIO, 11 (Diario) — Pelas noticias colhidas até o momento em que telegraphamos sabe-se que o general Gaspar Dutra, ministro da Guerra, ao sair de sua residencia fora preso, mas logo após libertado por elementos fieis.

Aquelle Ministro, então em

person, commandou as forças e os civis que foram dar combate aos assaltantes do Palacio Guanabara.

Nessa occasião, ao penetrar no pateo do Palacio, foi o general Gaspar Dutra ferido na face por um estilhado de granada.

# Os Rebeldes obedeciam ordem

DO SR. PLINIO SALGADO, CONFORME DECLARARAM

RIO, 11 (Diario) — Os rebeldes prisioneiro declaram que obedeciam ordens do sr. Plinio Salgado, que, embora procurado pela policia, até meio dia, mais ou menos, não havia sido encontrado.



— O coronel Adolphito Guimarães, que esteve, durante toda a noite, alerta, ao lado dos seus commandados

# FORAM PRESOS

VARIOS FUNCIONARIOS DO BANCO GERMANICO

RIO, 11 (Diario) — 18 horas) — Acabam de chegar á Chefatura de Policia, escoltados por agentes da Ordem Politica, varios funcionarios do Banco Germanico, entre os quaes os de nomes Luiz

de Vasconcellos e Menna Barreto.

Segundo se adeanta, esses elementos estavam envolvidos no levante integralista da ultima madrugada.

Getulio Vargas, e sua familia.

Os assaltantes, depois de occuparem o Corpo da Guarda, procuraram penetrar no Palacio, mas encontraram forte reacção, dirigida pelo proprio sr. Getulio Vargas que, de revolver em punho atrava contra os rebeldes.

Entretantes, civis e militares atacavam tambem os camisas verdes que, em pouco foram dominados, sendo muitos delles, presos, registrando-se varias mortes.

A cidade já retornou á sua normalidade, e as noticias recebidas de outros Estados, dizem que reina, em todo o territorio nacional a mais absoluta calma.

## RETOMADO O ARSENAL

### DA MARINHA

O batalhão dos Fuzileiros Navaes, logo após a deflagração do movimento, encurralou os integralistas que haviam tomado o Arsenal de Marinha, com elles estabelecendo encarniçada lucta, da qual resultaram innumerables mortos e feridos.

Cerca dos 4 e meia da manhã, os Fuzileiros atacaram os rebeldes, a cargas de bayoneta e a granadas, acabando por retomar aquella praça de guerra, após effectuarem numerosas prisões.

Entre os integralistas presos encontram-se, além do Dr. Belmiro Valverde, que chefiava o movimento, na rua, encontram-se varios outros destacados elementos do sigma.

Essas as noticias que recebemos de fonte official, ás primeiras horas do dia.

Em proseguimento, vieram-nos outros informes que di vulgamos nesta edição, que é feita, especialmente, para bem informar aos nossos leitores, sobre os acontecimentos desta manhã, que tanta indignação provocou no paiz inteiro.

# Indicador Technico Profissional

# Diario Esportivo

## O Futebol Mundial

### O REGULAMENTO DA TAÇA DO MUNDO

(Continuação)

Artigo 9.º — As inscrições das associações nacionais deverão ser depositadas nos escriptorios da FIFA, dentro de um prazo de tres mezes a contar da data estabelecida pelo congresso que haja votado a realização da competição.

As associações nacionais cujas equipes participem em competições internacionais que constituem um grupo reconhecido de accordo com o artigo 6.º, serão inscritas ex-officio na Taça do Mundo.

Vinte e dois jogadores para cada associação são qualificados para a competição final. A lista deverá achar-se na secretaria da FIFA, 15 dias antes do começo das partidas da rodada final. Estas listas serão publicadas sob o cuidado do secretario da FIFA.

As inscrições deverão ser acompanhadas de uma taxa de inscrição de dez dollars. Admais para a competição final se exigirá também um direito especial de 40 dollars para cada equipe participante.

As inscrições que chegam depois do termino acima estabelecido poderão ser acceptas excepcionalmente se o comitê executivo reconhecer seu interesse.

### ARBITROS E JUIZES DE LINHA

Artigo 10.º — Os arbitros e juizes de linha para as partidas eliminatorias serão designados pelo comitê competente de cada grupo.

Os arbitros e juizes de linha da competição final serão designados pela comissão respeitanto as regras do jogo e da arbitragem.

Os arbitros e os juizes de linha assim designados — in cluso das provas eliminatorias — deverão figurar numa lista previamente approvada pela comissão de regras de jogo e arbitragem da FIFA. Os arbitros e linhesmen das provas eliminatorias e da competição final deverão ser neutros.

### SYSTEMA

Artigo 11.º — A competição desenvolver-se-á segundo o systema da Taça ou dos campeonatos.

Eventualmente se jogará um torneio precedente para obter um numero de par de participantes em cada grupo. Os delegados das nações que participem serão convidados a presenciar todos os sorteios destinados a formar as parselhas de equipes. Ditos sorteios deverão ser publicos.

# A. E. R. P.

Resoluções tomadas pelo Conselho Director em sessão realizada aos 10 dias do mez de Maio de 1938:

1.ª — Levantar ao conhecimento dos clubes filiados que a Assembléa Geral, hoje reunida, resolveu o seguinte:

a) — solicitar da L.A.M. o envio de representante seu á Assembléa Geral a reunir-se no dia 13 do corrente, ás 20,30 horas, bem como providenciar para que cada clube a ella filiado envie representante e assim resolverem sobre o campeonato da divisão secundaria;

b) — declarar socio benemerito desta Entidade, por proposta do sr. Representante do Olinda E. Clube, o sr. Dr. Jayme Gusman;

c) — aprovar o sorteio realiado para o torneio inaugural da temporada do corrente anno, que é o seguinte:

1.º jogo: — Guarany e Iraaty;

2.º jogo: — Caramuru e Pícheiral;

3.º jogo: — Olinda e Operario Ferroviario;

4.º jogo: — União Campo Alegre e Vencedor do 1.º jogo e assim por diante;

d) — designar para o dia 22 do corrente a realização do torneio inaugural, que deverá ser effectuado no campo do União C. Alegre;

e) — deixar ao criterio do sr. Presidente a constituição dos Conselhos e Comissões visto estarem em reforma os estatutos;

### Guarda-livros

Dispondo de algumas horas vagas, aceita escritas. Informações na redação. avulsas.

### Café em Grão

Elias Zacharias dos Santos, tem permanentemente grande stock de Café em Grão. — Ponta Grossa, Rua Dr. Collares, 50 — Telephone.

### PENNAS DE

# Ganso

VENDE A CASA (A NACIONAL) Av. Bonifacio Villéla, 32 A

DR. HENRIQUE ALVES DE ARAUJO ..

Advogado

Cível — Crime — Commercio.

Escriptorio e residencia — Rua Mal. Deodoro, vt.

## Os tres melhores tempos de natação em 1937

Aos "fans" da natação, offerecemos abaixo uma interessante lista, contendo, em cada distancia classica os nomes e os tempos dos tres melhores nadadores do mundo em 1937.

Piedade Coutinho, a consagrada nadadora patricia conseguiu a segunda "performance" do anno, na prova dos 400 metros livres, marcando o tempo de 5 m. 30 s. 8/10, somente superado pela dinamarquesa Hvegger, que fez 5 m. 12s. 4/10.

A relação dos tres melhores tempos obtidos em 1937 é esta:

Homens:  
100 metros livres: Arai (Japão), 57 s. 8/10; Fischer (Alemanha), 58 s. 2/10; Csik (Hungria), 58 s. 4/10.  
200 metros livres: Hutter (Estados Unidos), 2 m. 11 s. 2/10; Macionis (Estados Unidos), 2 m. 12 s. 4/10; Brenkel (Estados Unidos), 2 m. 12 s. 4/10.  
400 metros livres: Flanagan (Estados Unidos), 4 m. 46 s. Makino (Japão), 4 m. 51 s. 1.500 metros livres: Flanagan (Estados Unidos), 19 m. 13 s. 2/10; Takaishi (Japão), 19. 50 s. 6/10.  
100 metros costas: Kieffer (Estados Unidos), 1 m. 6 s. 3/10; Schlauch (Alemanha),

1 m. 7 s. 6/10; Van den Vaghe (Estados Unidos), 1 m. 7 s. 8/10.  
200 metros peito: Hsin (Alemanha), 2 m. 38 s. 9/10; Hamuro (Japão), 2 m. 40 s. Sietas (Alemanha), 2 m. 40 s. 1/10.  
400 metros livres: Campbell (Argentina), 1 s. 6 s. 8/10; Mastenbrok (Hollanda), 1 m. 7 s.  
400 metros livres: Hvegger (Dinamarca), 5 m. 1k s. 8/10; Piedade Coutinho (Brasil), 5 m. 30 s. 8/10; VVagner (Hollanda), 5 m. 34 s. 8/10.  
100 metros costas: Senff (Hollanda), 1 m. 44 s. 2/10; Van Fegelen (Hollanda), 1 m. 15 s.; Brunstrom (Dinamarca), 1 m. 15 s. 3/10.  
200 metros peito: VVaiberg (Hollanda), 2 m. 56 s. 9/10; Sorensen (Dinamarca), 3 h. 0 s. 2/10; Genenger (Alemanha), 8 m. 2 s. 2/10.

## A «PRINCEZA DOS CAMPOS»

Rua 15 de Novembro n.º 16 Alta Costura

As ultimas creações parisienses para passeio e soirées. Lindissimos modelos por preços modicos. Executa qualquer figurino, especialidades de enxovals para noivas — Sedas proprias para confecções

FUAD CURY Proprietario

## ADVOGADOS

DR. LAZARO ZACARIAS DOS SANTOS Advogado Cível, Crime e Commercio — Rua 7 de Setembro, 84. FONE — 4-0-5

DR. PEDRO LUIZ DE SOUZA (Advogado) Cível, Commercio e Crime. Escriptorio e Residencia: Rua Dr. Collares, 24 — Ponta Grossa.

### Escriptorio de Advogacia

Drs. Arthur Santos, Hostilio de Araujo, Laertes Munhoz, Manoel Soares dos Santos. Acções civis, commerciaes, criminaes, etc. Ponta Grossa, Curitiba e Rio de Janeiro — Escriptorio: Rua Augusto Ribas, 63 — Caixa Postal 105 — Telephone 2-6-3.

D. R. FARIS ANTONIO S MICHAELE Advogado Causas Civis e Commercias. Residencia: Rua Coronel Claudio, 41 — Phone 4-6-5.

DR. SYLOS BARBOSA Advogado Encarrega-se de todos os misteres da sua profissão nesta e nas demais comarcas do Estado. Escriptorio: Rua Coronel Duleidio, 63 — P. Grossa.

DR. JOSE MOYSES DELAB (Advogado) Formado pela Universidade de S. Paulo. CIVEL, CRIME e COMMERCIO Rua 15 de Novembro (Palacete Christiano Justus Junior). Fone 2-9-7.

## MEDICOS

DR. MILTON LOPES Medico Especialista em doencas de crianças. Regimens alimentares — Tratamento da inapetencia (falta de appetite). Rachitismo — Anemias — Dispepsias e Diarrhéas — Tuberculose infantil. Só attende dentro da especialidade. Consultas: das 10 ás 11 e das 15 ás 17½. Consultorio: Rua 5 de Novembro — (Altos da Pharmacia Central). Residencia: Santos Dumont, n.º 103.

DR. ANTONIO PENTEADO DE ALMEIDA Clinica medico-cirurgica. Molestias de adultos e crianças. Consultas: de manhã na Santa Casa; á tarde, das 3 ás 5 horas no consultorio. Praça Barão do Guarauna (altos da Pharmacia America). Residencia: Rua Cél. Bitencourt n.º 15 — Attende chamados para o interior.

DR. J. DE PAULA XAVIER Doencas dos olhos, ouvidos, nariz, garganta. Operações. Tratamentos. Consultorio: Praça Barão de Guarauna n.º 4 — (das 14 ás 17 horas). Residencia: Praça 5 de Outubro numero 20.

DR. NOVAES RIBAS Clinica Medico-cirurgica. Especialista em molestias do aparelho genito urinario. Diathermia, Electro-coagulação, Alta frequencia. Consultorio: — Pharmacia Central, das 2 ás 4 horas.

DR. CID CORDEIRO PRESTES Clinica Medica — Molestias de Adultos e Crianças Doencas da pelle especialmente eczemas. Sifilis e suas complicações. Especialista em molestias venereas e das vias urinaes. Tratamento radical da gonorrhéa e suas complicações (Impotencia, orchites, prostatites, cistites, vesiculites e estreitamentos). Consultas das 9 ás 12 horas, e das 14 ás 17 e meia horas. — Rua 7 de Setembro, numero 98.

DR. MARIO LIMA SANTOS Advogado Praça Barão de Guarauna, 2-sob. — Telephone 422 — Caixa Postal, 73 Cível, Commercial e Criminal PONTA GROSSA

DR. ANTONIO A. SCHVVA NSEE Com pratica nos hospitais de São Paulo — Operador em geral — Doencas de seihoras e molestias infantis. Consultas das 10 ás 11 e das 2 ás 5 horas. Residencia e consultorio: Rua do Rosario n.º 96.

DR. ANTONIO RUSSO Ex-assistente da clinica Dr. Pericles de Mello. Tratamento: Ulceras, Varicosas, Varises e molestias do aparelho respiratorio. Molestias de senhoras. Consultas: das 14 ás 17 horas. Consultorio e residencia: Rua Santos Dumont n.º 30 (Sobrado Fone 1-9-4).

DR. EMILIO SOUNS MEDICO Da "Clinica da Creança" desta cidade; Ex-interno de cadeira de Pediatria da Faculdade de Medicina, interno do Hospital de Creanças, de Curitiba. Especialista em doencas de creanças. Tratamento da inapetencia, dyspepsia, diarréias, dysenterias das creanças. Regimens dieteticos, phylis e tuberculose nos lactentes e 1.ª e 2.ª infancia. — Residencia e consultorio: Rua Francisco Ribas n.º 11. Attende chamados á domicilio.

DR. HAROLDO BELLE Medico Especialista para crianças. Residencia: Rua 7 de Setembro — Consultorio: Pharmacia do Gusman. Das 14 ás 17 horas.

DR. FRANCISCO BURZIO Consultorio: Rua Dr. Collares, 52

DR. MARIO LIMA SANTOS Advogado Praça Barão de Guarauna, 2-sob. — Telephone 422 — Caixa Postal, 73 Cível, Commercial e Criminal PONTA GROSSA

DR. ANTONIO A. SCHVVA NSEE Com pratica nos hospitais de São Paulo — Operador em geral — Doencas de seihoras e molestias infantis. Consultas das 10 ás 11 e das 2 ás 5 horas. Residencia e consultorio: Rua do Rosario n.º 96.

DR. ANTONIO RUSSO Ex-assistente da clinica Dr. Pericles de Mello. Tratamento: Ulceras, Varicosas, Varises e molestias do aparelho respiratorio. Molestias de senhoras. Consultas: das 14 ás 17 horas. Consultorio e residencia: Rua Santos Dumont n.º 30 (Sobrado Fone 1-9-4).

DR. EMILIO SOUNS MEDICO Da "Clinica da Creança" desta cidade; Ex-interno de cadeira de Pediatria da Faculdade de Medicina, interno do Hospital de Creanças, de Curitiba. Especialista em doencas de creanças. Tratamento da inapetencia, dyspepsia, diarréias, dysenterias das creanças. Regimens dieteticos, phylis e tuberculose nos lactentes e 1.ª e 2.ª infancia. — Residencia e consultorio: Rua Francisco Ribas n.º 11. Attende chamados á domicilio.

DR. HAROLDO BELLE Medico Especialista para crianças. Residencia: Rua 7 de Setembro — Consultorio: Pharmacia do Gusman. Das 14 ás 17 horas.

DR. FRANCISCO BURZIO Consultorio: Rua Dr. Collares, 52

DR. MARIO LIMA SANTOS Advogado Praça Barão de Guarauna, 2-sob. — Telephone 422 — Caixa Postal, 73 Cível, Commercial e Criminal PONTA GROSSA

DR. ANTONIO A. SCHVVA NSEE Com pratica nos hospitais de São Paulo — Operador em geral — Doencas de seihoras e molestias infantis. Consultas das 10 ás 11 e das 2 ás 5 horas. Residencia e consultorio: Rua do Rosario n.º 96.

DR. ANTONIO RUSSO Ex-assistente da clinica Dr. Pericles de Mello. Tratamento: Ulceras, Varicosas, Varises e molestias do aparelho respiratorio. Molestias de senhoras. Consultas: das 14 ás 17 horas. Consultorio e residencia: Rua Santos Dumont n.º 30 (Sobrado Fone 1-9-4).

DR. EMILIO SOUNS MEDICO Da "Clinica da Creança" desta cidade; Ex-interno de cadeira de Pediatria da Faculdade de Medicina, interno do Hospital de Creanças, de Curitiba. Especialista em doencas de creanças. Tratamento da inapetencia, dyspepsia, diarréias, dysenterias das creanças. Regimens dieteticos, phylis e tuberculose nos lactentes e 1.ª e 2.ª infancia. — Residencia e consultorio: Rua Francisco Ribas n.º 11. Attende chamados á domicilio.

DR. HAROLDO BELLE Medico Especialista para crianças. Residencia: Rua 7 de Setembro — Consultorio: Pharmacia do Gusman. Das 14 ás 17 horas.

DR. FRANCISCO BURZIO Consultorio: Rua Dr. Collares, 52

DR. COSTA MAIA Clinica medica e de creanças. Consultas das 8 ás 5 horas. — Pharmacia "Minerva" — Residencia: Rua 7 de Setembro n.º 110.

DR. CARLOS R. DE MACEDO Medico Consultorio: — Pharmacia Central das 10 ás 11½ da manhã e de 3 ás 5 horas da tarde; Pharmacia Minerva de 11½ ás 3 horas da tarde. Residencia: Rua Cél. Augusto Ribas, 91 — Telephone 1-4-5. Attende a qualquer hora. Ponta Grossa — Paraná.

DR. A. BRENNER Medico Operador e Paro. Ex-assistente do serviço de cirurgia dos hospitais São Paulo e da clinica clinica da Faculdade de Medicina — Avenida Vicente Machado n.º 78 — (antigo consultorio do Dr. Francisco Burzio). Consultas: das 8 ás 11 e das 16 ás 17 horas.

DR. AUGUSTO E. BURZIO Clinica medico-cirurgica. Consultorio: Pharmacia Minerva. Rua Cél. Claudio Burzio n.º 30 — Das 15 ás 18 horas.

DR. ANTONIO A. SCHVVA NSEE Com pratica nos hospitais de São Paulo — Operador em geral — Doencas de seihoras e molestias infantis. Consultas das 10 ás 11 e das 2 ás 5 horas. Residencia e consultorio: Rua do Rosario n.º 96.

DR. ANTONIO RUSSO Ex-assistente da clinica Dr. Pericles de Mello. Tratamento: Ulceras, Varicosas, Varises e molestias do aparelho respiratorio. Molestias de senhoras. Consultas: das 14 ás 17 horas. Consultorio e residencia: Rua Santos Dumont n.º 30 (Sobrado Fone 1-9-4).

DR. EMILIO SOUNS MEDICO Da "Clinica da Creança" desta cidade; Ex-interno de cadeira de Pediatria da Faculdade de Medicina, interno do Hospital de Creanças, de Curitiba. Especialista em doencas de creanças. Tratamento da inapetencia, dyspepsia, diarréias, dysenterias das creanças. Regimens dieteticos, phylis e tuberculose nos lactentes e 1.ª e 2.ª infancia. — Residencia e consultorio: Rua Francisco Ribas n.º 11. Attende chamados á domicilio.

DR. HAROLDO BELLE Medico Especialista para crianças. Residencia: Rua 7 de Setembro — Consultorio: Pharmacia do Gusman. Das 14 ás 17 horas.

DR. FRANCISCO BURZIO Consultorio: Rua Dr. Collares, 52

DR. MARIO LIMA SANTOS Advogado Praça Barão de Guarauna, 2-sob. — Telephone 422 — Caixa Postal, 73 Cível, Commercial e Criminal PONTA GROSSA

DR. ANTONIO A. SCHVVA NSEE Com pratica nos hospitais de São Paulo — Operador em geral — Doencas de seihoras e molestias infantis. Consultas das 10 ás 11 e das 2 ás 5 horas. Residencia e consultorio: Rua do Rosario n.º 96.

DR. ANTONIO RUSSO Ex-assistente da clinica Dr. Pericles de Mello. Tratamento: Ulceras, Varicosas, Varises e molestias do aparelho respiratorio. Molestias de senhoras. Consultas: das 14 ás 17 horas. Consultorio e residencia: Rua Santos Dumont n.º 30 (Sobrado Fone 1-9-4).

DR. EMILIO SOUNS MEDICO Da "Clinica da Creança" desta cidade; Ex-interno de cadeira de Pediatria da Faculdade de Medicina, interno do Hospital de Creanças, de Curitiba. Especialista em doencas de creanças. Tratamento da inapetencia, dyspepsia, diarréias, dysenterias das creanças. Regimens dieteticos, phylis e tuberculose nos lactentes e 1.ª e 2.ª infancia. — Residencia e consultorio: Rua Francisco Ribas n.º 11. Attende chamados á domicilio.

DR. HAROLDO BELLE Medico Especialista para crianças. Residencia: Rua 7 de Setembro — Consultorio: Pharmacia do Gusman. Das 14 ás 17 horas.

DR. FRANCISCO BURZIO Consultorio: Rua Dr. Collares, 52

DR. MARIO LIMA SANTOS Advogado Praça Barão de Guarauna, 2-sob. — Telephone 422 — Caixa Postal, 73 Cível, Commercial e Criminal PONTA GROSSA

DR. ANTONIO A. SCHVVA NSEE Com pratica nos hospitais de São Paulo — Operador em geral — Doencas de seihoras e molestias infantis. Consultas das 10 ás 11 e das 2 ás 5 horas. Residencia e consultorio: Rua do Rosario n.º 96.

DR. ANTONIO RUSSO Ex-assistente da clinica Dr. Pericles de Mello. Tratamento: Ulceras, Varicosas, Varises e molestias do aparelho respiratorio. Molestias de senhoras. Consultas: das 14 ás 17 horas. Consultorio e residencia: Rua Santos Dumont n.º 30 (Sobrado Fone 1-9-4).

DR. EMILIO SOUNS MEDICO Da "Clinica da Creança" desta cidade; Ex-interno de cadeira de Pediatria da Faculdade de Medicina, interno do Hospital de Creanças, de Curitiba. Especialista em doencas de creanças. Tratamento da inapetencia, dyspepsia, diarréias, dysenterias das creanças. Regimens dieteticos, phylis e tuberculose nos lactentes e 1.ª e 2.ª infancia. — Residencia e consultorio: Rua Francisco Ribas n.º 11. Attende chamados á domicilio.

DR. HAROLDO BELLE Medico Especialista para crianças. Residencia: Rua 7 de Setembro — Consultorio: Pharmacia do Gusman. Das 14 ás 17 horas.

DR. FRANCISCO BURZIO Consultorio: Rua Dr. Collares, 52

DR. MARIO LIMA SANTOS Advogado Praça Barão de Guarauna, 2-sob. — Telephone 422 — Caixa Postal, 73 Cível, Commercial e Criminal PONTA GROSSA

DR. ANTONIO A. SCHVVA NSEE Com pratica nos hospitais de São Paulo — Operador em geral — Doencas de seihoras e molestias infantis. Consultas das 10 ás 11 e das 2 ás 5 horas. Residencia e consultorio: Rua do Rosario n.º 96.

DR. ANTONIO RUSSO Ex-assistente da clinica Dr. Pericles de Mello. Tratamento: Ulceras, Varicosas, Varises e molestias do aparelho respiratorio. Molestias de senhoras. Consultas: das 14 ás 17 horas. Consultorio e residencia: Rua Santos Dumont n.º 30 (Sobrado Fone 1-9-4).

DR. EMILIO SOUNS MEDICO Da "Clinica da Creança" desta cidade; Ex-interno de cadeira de Pediatria da Faculdade de Medicina, interno do Hospital de Creanças, de Curitiba. Especialista em doencas de creanças. Tratamento da inapetencia, dyspepsia, diarréias, dysenterias das creanças. Regimens dieteticos, phylis e tuberculose nos lactentes e 1.ª e 2.ª infancia. — Residencia e consultorio: Rua Francisco Ribas n.º 11. Attende chamados á domicilio.

DR. HAROLDO BELLE Medico Especialista para crianças. Residencia: Rua 7 de Setembro — Consultorio: Pharmacia do Gusman. Das 14 ás 17 horas.

DR. FRANCISCO BURZIO Consultorio: Rua Dr. Collares, 52

DR. MARIO LIMA SANTOS Advogado Praça Barão de Guarauna, 2-sob. — Telephone 422 — Caixa Postal, 73 Cível, Commercial e Criminal PONTA GROSSA

DR. ANTONIO A. SCHVVA NSEE Com pratica nos hospitais de São Paulo — Operador em geral — Doencas de seihoras e molestias infantis. Consultas das 10 ás 11 e das 2 ás 5 horas. Residencia e consultorio: Rua do Rosario n.º 96.

DR. ANTONIO RUSSO Ex-assistente da clinica Dr. Pericles de Mello. Tratamento: Ulceras, Varicosas, Varises e molestias do aparelho respiratorio. Molestias de senhoras. Consultas: das 14 ás 17 horas. Consultorio e residencia: Rua Santos Dumont n.º 30 (Sobrado Fone 1-9-4).

DR. EMILIO SOUNS MEDICO Da "Clinica da Creança" desta cidade; Ex-interno de cadeira de Pediatria da Faculdade de Medicina, interno do Hospital de Creanças, de Curitiba. Especialista em doencas de creanças. Tratamento da inapetencia, dyspepsia, diarréias, dysenterias das creanças. Regimens dieteticos, phylis e tuberculose nos lactentes e 1.ª e 2.ª infancia. — Residencia e consultorio: Rua Francisco Ribas n.º 11. Attende chamados á domicilio.

DR. HAROLDO BELLE Medico Especialista para crianças. Residencia: Rua 7 de Setembro — Consultorio: Pharmacia do Gusman. Das 14 ás 17 horas.

DR. FRANCISCO BURZIO Consultorio: Rua Dr. Collares, 52

DR. MARIO LIMA SANTOS Advogado Praça Barão de Guarauna, 2-sob. — Telephone 422 — Caixa Postal, 73 Cível, Commercial e Criminal PONTA GROSSA

DR. ANTONIO A. SCHVVA NSEE Com pratica nos hospitais de São Paulo — Operador em geral — Doencas de seihoras e molestias infantis. Consultas das 10 ás 11 e das 2 ás 5 horas. Residencia e consultorio: Rua do Rosario n.º 96.

DR. ANTONIO RUSSO Ex-assistente da clinica Dr. Pericles de Mello. Tratamento: Ulceras, Varicosas, Varises e molestias do aparelho respiratorio. Molestias de senhoras. Consultas: das 14 ás 17 horas. Consultorio e residencia: Rua Santos Dumont n.º 30 (Sobrado Fone 1-9-4).

DR. EMILIO SOUNS MEDICO Da "Clinica da Creança" desta cidade; Ex-interno de cadeira de Pediatria da Faculdade de Medicina, interno do Hospital de Creanças, de Curitiba. Especialista em doencas de creanças. Tratamento da inapetencia, dyspepsia, diarréias, dysenterias das creanças. Regimens dieteticos, phylis e tuberculose nos lactentes e 1.ª e 2.ª infancia. — Residencia e consultorio: Rua Francisco Ribas n.º 11. Attende chamados á domicilio.

DR. HAROLDO BELLE Medico Especialista para crianças. Residencia: Rua 7 de Setembro — Consultorio: Pharmacia do Gusman. Das 14 ás 17 horas.

DR. FRANCISCO BURZIO Consultorio: Rua Dr. Collares, 52

DR. MARIO LIMA SANTOS Advogado Praça Barão de Guarauna, 2-sob. — Telephone 422 — Caixa Postal, 73 Cível, Commercial e Criminal PONTA GROSSA

DR. ANTONIO A. SCHVVA NSEE Com pratica nos hospitais de São Paulo — Operador em geral — Doencas de seihoras e molestias infantis. Consultas das 10 ás 11 e das 2 ás 5 horas. Residencia e consultorio: Rua do Rosario n.º 96.

DR. ANTONIO RUSSO Ex-assistente da clinica Dr. Pericles de Mello. Tratamento: Ulceras, Varicosas, Varises e molestias do aparelho respiratorio. Molestias de senhoras. Consultas: das 14 ás 17 horas. Consultorio e residencia: Rua Santos Dumont n.º 30 (Sobrado Fone 1-9-4).

DR. EMILIO SOUNS MEDICO Da "Clinica da Creança" desta cidade; Ex-interno de cadeira de Pediatria da Faculdade de Medicina, interno do Hospital de Creanças, de Curitiba. Especialista em doencas de creanças. Tratamento da inapetencia, dyspepsia, diarréias, dysenterias das creanças. Regimens dieteticos, phylis e tuberculose nos lactentes e 1.ª e 2.ª infancia. — Residencia e consultorio: Rua Francisco Ribas n.º 11. Attende chamados á domicilio.

DR. HAROLDO BELLE Medico Especialista para crianças. Residencia: Rua 7 de Setembro — Consultorio: Pharmacia do Gusman. Das 14 ás 17 horas.

DR. FRANCISCO BURZIO Consultorio: Rua Dr. Collares, 52

DR. MARIO LIMA SANTOS Advogado Praça Barão de Guarauna, 2-sob. — Telephone 422 — Caixa Postal, 73 Cível, Commercial e Criminal PONTA GROSSA

DR. ANTONIO A. SCHVVA NSEE Com pratica nos hospitais de São Paulo — Operador em geral — Doencas de seihoras e molestias infantis. Consultas das 10 ás 11 e das 2 ás 5 horas. Residencia e consultorio: Rua do Rosario n.º 96.

DR. ANTONIO RUSSO Ex-assistente da clinica Dr. Pericles de Mello. Tratamento: Ulceras, Varicosas, Varises e molestias do aparelho respiratorio. Molestias de senhoras. Consultas: das 14 ás 17 horas. Consultorio e residencia: Rua Santos Dumont n.º 30 (Sobrado Fone 1-9-4).

DR. EMILIO SOUNS MEDICO Da "Clinica da Creança" desta cidade; Ex-interno de cadeira de Pediatria da Faculdade de Medicina, interno do Hospital de Creanças, de Curitiba. Especialista em doencas de creanças. Tratamento da inapetencia, dyspepsia, diarréias, dysenterias das creanças. Regimens dieteticos, phylis e tuberculose nos lactentes e 1.ª e 2.ª infancia. — Residencia e consultorio: Rua Francisco Ribas n.º 11. Attende chamados á domicilio.

DR. HAROLDO BELLE Medico Especialista para crianças. Residencia: Rua 7 de Setembro — Consultorio: Pharmacia do Gusman. Das 14 ás 17 horas.

DR. FRANCISCO BURZIO Consultorio: Rua Dr. Collares, 52

DR. MARIO LIMA SANTOS Advogado Praça Barão de Guarauna, 2-sob. — Telephone 422 — Caixa Postal, 73 Cível, Commercial e Criminal PONTA GROSSA

DR. ANTONIO A. SCHVVA NSEE Com pratica nos hospitais de São Paulo — Operador em geral — Doencas de seihoras e molestias infantis. Consultas das 10 ás 11 e das 2 ás 5 horas. Residencia e consultorio: Rua do Rosario n.º 96.

DR. ANTONIO RUSSO Ex-assistente da clinica Dr. Pericles de Mello. Tratamento: Ulceras, Varicosas, Varises e molestias do aparelho respiratorio. Molestias de senhoras. Consultas: das 14 ás 17 horas. Consultorio e residencia: Rua Santos Dumont n.º 30 (Sobrado Fone 1-9-4).

DR. EMILIO SOUNS MEDICO Da "Clinica da Creança" desta cidade; Ex-interno de cadeira de Pediatria da Faculdade de Medicina, interno do Hospital de Creanças, de Curitiba. Especialista em doencas de creanças. Tratamento da inapetencia, dyspepsia, diarréias, dysenterias das creanças. Regimens dieteticos, phylis e tuberculose nos lactentes e 1.ª e 2.ª infancia. — Residencia e consultorio: Rua Francisco Ribas n.º 11. Attende chamados á domicilio.

DR.

# Instituto Brasileiro de Geografia e estatística

Importantes resoluções do Conselho Nacional de Geografia sobre a sistematização da divisão territorial dos Estados e a elaboração dos mapas municipais.

Na sede do Instituto Brasileiro de Geografia e Estatística, no edifício da Noite — 11.º andar, reuniu-se o Diretor Central do Conselho Nacional de Geografia para deliberar sobre as instruções gerais, que ao Conselho competia baixar, nos termos do decreto-lei federal n. 311, de 2 de Março de 1938, o qual dispõe sobre a divisão territorial do País.

Em duas sessões concorridas, animadas e longas, foram estudadas as normas da execução da referida importante lei nacional, na parte em que cabia ao Conselho se pronunciar; e, em resultado, duas Resoluções foram baixadas: uma, estabelecendo as instruções gerais previstas no artigo 16 do decreto-lei n. 311 e sugerindo providências aos Governos Regionais; outra, estabelecendo, nos termos da lei federal n. 311, os requisitos mínimos para os mapas municipais e as instruções gerais para a fixação das zonas urbana e suburbana das sedes municipais e distritais.

A sistematização da divisão territorial que cada Estado estabelecerá, de modo a que o novo quadro territorial entre em vigor a 1.º de Julho próximo, daí mantendo-se inalterável por cinco anos, conforme determina o mencionado artigo 16, teve suas normas fixadas pela primeira das Resoluções do Conselho, cujos pontos essenciais são os seguintes:

a) a sistematização se baseará na definição, precisa quanto possível, do âmbito territorial de cada Distrito, que de verá constituir uma superfície contínua e distinta; o Município, formado pela justaposição de Distritos, constituirá uma superfície contínua; na fixação das linhas municipais, intermunicipais e interdistritais, haverá preferência sistemática pelas linhas naturais e, na falta destas, pelas linhas retas; a configuração do Município; evitará as formas anômalas, com estrangulamentos e alargamentos exagerados; a descrição dos limites de cada Município será completa, feita parceladamente pelas suas confrontações; uma a uma, e no sentido da marcha dos ponteiros do relógio; a descrição das divisas interdistritais será por divisa, em ordem de sucessão e sentido livres; a linguagem da descrição será simples e precisa, recomendados o uso de terminologia geográfica correta e o dos topônimos locais dos acidentes, em nome de pessoas e de propriedades; um croqui da configuração do Município, suas confrontações e divisão distrital acompanhará a descrição dos limites municipais e divisas interdistritais de cada Município; os nomes das circunscções não poderão ser extensos e será proibido mais de uma cidade ou vila ter o mesmo nome no mesmo Estado; para facilidade da execução das disposições regulamentadas, recomenda-se ao Governo de cada Estado que promova a colaboração dos municípios, intensificando a instalação

dos órgãos municipais do Instituto Brasileiro de Geografia e Estatística e a constituição de uma comissão municipal, e constitua uma Comissão central estadual para dirigir os trabalhos da revisão do quadro territorial do Estado, fornecendo a essa Comissão um serviço anexo de cartografia.

A elaboração do mapa do seu território, que cada Município é obrigado a depositar na Secretaria do Diretorio Regional de Geografia, até o dia 2 de Março de 1939, sob pena de cassação da autonomia municipal, nos termos do artigo treze da lei nacional n. 311, teve as normas da sua execução estabelecidas pela segunda das citadas Resoluções do Conselho, cujas principais características são as seguintes: recomendação encarecida

às Prefeituras para que apresentem o mapa melhor possível não se limitando as que dispuzerem de elementos ao mínimo fixado; organização na capital de cada Estado e na da Republica de exposição geral dos trabalhos cartográficos apresetados; acompanhando o mapa serão também apresentados um relatório da sua elaboração e fotografias de aspectos urbanos e geográficos do Município, para figurarem estas nas referidas exposições; o mapa terá a exatidão compatível com os processos de levantamento expedito e representará a linha de contorno do Município, as divisas interdistritais, os principais acidentes orográficos, o envolvimento dos principais cursos d'agua, as sedes municipal e distritais, os povoados e as principais fazendas (sedes), as estradas e caminhos, as linhas telefônicas e telegráficas, e, na representação cartográfica serão observados os requisitos, quanto ao papel, ao formato, à escala e às convenções, estabelecidas pelas Resoluções, que exige também o uso da ortografia simplificada; obrigação da Secretaria Geral do Conselho organizar e distribuir um mapa modelo; anexação obrigatória ao mapa municipal das plantas das áreas urbana e suburbana das sedes municipal e distritais, cuja delimitação, da competência do Governo Municipal, se fará mediante a descrição precisa de linhas facilmente reconhecíveis no terreno, fixando, uma a área do centro de maior concentração predial da sede, outra a área, de largura varia-

## ELIXIR DE NOGUEIRA

Empregado com sucesso em todas as moléstias provenientes da syphilia e impurezas do sangue:



FERIDAS  
ESPINHAS  
ULCERAS  
ECZEMAS  
MANCHAS DA PELLE  
DARTHROS  
FLORES BRANCAS  
RHEUMATISMO  
SCOPHULAS  
SYPHILITICAS  
e finalmente em todas as afecções cuja origem seja a "SYPHILIA"  
Milhares de curados  
GRANDE DEPURATIVO DO SANGUE

# Banco do Brasil

## PONTA GROSSA

N.º 29 — AVENIDA VICENTE MACHADO — N.º 29

### Novas condições para as contas de depósitos a partir de 1.º de julho de 1938

COM JUROS: (sem limites) ... 2% a.a.  
Deposito inicial de Rs. 1.000\$000. Retiradas livres. Não rendem juros os saldos inferiores a esta ultima quantia, nem as contas liquidadas antes de decorridos 60 dias da data da abertura.

POPULARES (limite de R. 10:000\$000) ... 4% a.a.  
Deposito inicial Rs. 100\$000, no minimo. Depósitos subsequentes minimos de Rs. 50\$000. Retiradas minimas Rs. 20\$000. Não rendem juros os saldos: a) inferiores a Rs. 50\$000; b) excedentes ao limite; c) encerrados antes de decorridos 60 dias da data da abertura. NOTA IMPORTANTE: Os cheques desta conta não estão sujeitos a selo, desde que o saldo não ultrapasse o limite.

LIMITADOS (limite de Rs 50:000\$000) ... 3% a.a.  
Deposito inicial Rs. 200\$000. Depósitos subsequentes minimos Rs. 100\$000. Retiradas minimas Rs. 50\$000. Demais condições identicas aos Depósitos Populares. Cheques selados.

PRAZO FIXO — De 6 meses ... 4% a.a.  
De 12 meses ... 5% a.a.  
Deposito minimo Rs. 1:000\$000.

DE AVISO — Mediante aviso prévio de 30 dias 3½% a.a.  
Mediante aviso prévio de 60 dias .. 4% a.a.  
Mediante aviso mrevio de 90 dias 4½% a.a.

LETRAS A PREMIO — (sujeitas a selo proporcional)  
6 meses ... 4% a.a. — 12 meses ... 5% a.a.

## Nova modalidade de contas a praso fixo, «com retirada mensal dos juros»:

PRAZOS DE: 1 ano ... 4,5% a.a.  
6 meses ... 3,5% a.a.

NOTA:— Para os Depósitos a Prazo Fixo, em vigor, só incidirão as novas taxas na ocasião das respectivas reformas.

O BANCO DO BRASIL mantém Agencias em todas as Capitais e Cidades mais importantes do Paiz e Correspondentes nas demais Cidades. Correspondentes em todos os Paizes do mundo.

Realiza todas as operações bancarias: DEPOSITOS, COBRANÇAS, CAMBIO, EMPRESIMOS, CUSTODIA, ORDENS DE PAGAMENTO, etc.

# Vae a Curitibaba!...

Visite então o

# LOUVRE

## SEDA! SEDA! A Maior Exposição do Paraná

O "LOUVRE" RECEBERA' COM ESPECIAL CARINHO A VISITA DAS EXMAS. FAMILIAS PONTAGROSSENSES, IRTIENSES, CASTRENSES, GUARAPUA-VANAS, TIBAGYANAS, ETC., AFIM DE LHES PROPORCIONAR EXCELLENTE ENSEJO DE ADQUIRIREM AS ULTIMAS NOVIDADE EM FAZENDAS FINAS PARA SE-NHORAS DE BOM GOSTO.

# O Louvre

O maior estabelecimento no genero do Paraná

Rua 15 de Novembro N. 245

# A LUSITANA

Fornecemos acolchoados para todo o Paraná e Santa Catharina.

FABRICA DE ACOLCHOADOS

Sêdas — meias — tecidos em geral — melhores preços — melhores condições commerciaes.

vel, circundante desse centro, na qual já se estiver processando a expansão predial do mesmo Centro; as Prefeituras enviarão ao Diretorio Regional de Geografia respectivo, cópias de seus atos de delimitação de zonas urbana e suburbana; as atuais sedes

não perderão sua categoria ainda que não possam abranger o minimo de moradias fixado pela lei nacional n. 311, que é de 30 moradas para zonas urbana e suburbana da sede distrital (vila) e de 200 moradas para a zona urbana da sede municipal (cidade).

## CONVITE

Rosa Oliveira Prestes por nosso intermedio, convida as praças do 13.º R.I. como as familias dos Soldados que tomaram em campanha, na revolução de 24, para a missa a realizar-se no dia 22 do corrente ás 8 horas da manhã, na Igreja do Rosario.

Por esse acto de caridade, confessa-se summamente grata.

# Grandê Liquidação Final Na «Casa Verde»

RUA CORONEL CLAUDIO, — FONE 4-6-5

Esta acreditada casa avisa á sua distincta freguezia e ao publico em geral que, em virtude de encerramento de negocios, está vendendo todo o seu stock com grande abatimento.

- Lista de alguns dos muitos artigos de Santa Catharina (para inverno):
- Camisas grossas a ..... 6\$500
  - Pijamas para homens a ..... 20\$000
  - Macacão para creanças a ..... 6\$000
  - Pijamas para meninas a ..... 10\$000
  - Pullovers para homens a ..... 7\$000
  - Pullovers para homens a ..... 8\$000
  - Pullovers com feixo a ..... 9\$000
  - Pullovers para creanças ..... 6\$000
  - Pullovers com feixo para creanças ..... 6\$500
  - Meias grossas para senhoras ..... 2\$000
  - Meias grossas para homens ..... 1\$800
  - Para duzias desconto maior.
  - Riscado ..... \$900
  - Riscado ..... 1\$000
  - Xadrez de S. Catar. .... 1\$800
  - Chita, largura 80 centim. .... 1\$400
  - Chitão largo ..... 1\$400
  - Crepon para kimonos ..... 2\$500
  - Brins, Pelucias, Cretones, Sedas, Voils, Algodões crus e alvejados, Chapéus, Calçados, Meias, Brinquedos e outros artigos estão igualmente sendo vendidos com grande redução.

# Officina Mecânica Moderna de G. Forbeck Junior

AVISO AOS SRS. INTERESADOS QUE ACABO DE MONTAR MAIS UM TORNO MECHANICO NOVO E MODERNO SENDO ACTUAL MENTE O "MAIOR TORNO DA PRAÇA", ESTANDO AGORA APPARELHADO PARA EXECUTAR QUALQUER SERVIÇO GRANDES PARA SERRARIAS ETC.

SOLDA-SE QUALQUER EIXOS DE LOCOMOVEIS COM A MAIOR RAPIDEZ E PRECISAO CALDEIRAS ETC. COM UM MODERNO APPARELHO DE SOLDA ELECTRI

SERVICOS DE EMBUCHAMENTOS FEITOS EM MACHINAS AS MAIS MODERNAS EXISTENTES, COM PRECISAO.

PINTURA DUCO — CAPOTARIA — REBOQUES SRF. ETC. ETC.

OFFICINA MECHANICA — RUA CEL. DULCÍDIO N.º 90 — ONE 1-2-7 — DE G. FORBECK JUNIOR.

# O Presidente Getulio Vargas, de revolver na mão, esmaga os inimigos do seu Governo e defende a sua familia (Da Imprensa de Londres.)

## Os amotinados integralistas

### usavam armas automaticas, bombas de dynamite e incendiarias

ENTRE OS FERIDOS, DOS ELEMENTOS FIEIS AO GOVERNO, ENCONTRA-SE O PRINCIPE JOÃO DE BRAGAÇA, PILOTO DA RESERVA

RIO, 11 (Diario) — O ataque dos rebeldes ao Palacio Guanabara, foi commandado pelo tenente reformado Forner. Os integralistas possuíam armas modernissimas e carregavam bombas de dynamite, granadas, bombas incendiarias e parabelluns do ultimo typo. O presidente Getulio Vargas, rodeado por sua familia,

manteve-se no seu posto, no Palacio Guanabara, sendo, de instante a instante, informado dos acontecimentos.

Foi conduzido á Casa de Saude "São Geraldo", em es-

tado grave, o Principe João de Bragança, que é piloto da reserva da armada, e que recebeu varios ferimentos no combate em que se empenhou.

No Hospital de Prompto

Socorro foram também recolhidos os soldados Helio Lopes e Raphael Chamas, feridos no Palacio Guanabara, quando defendiam o general Gaspar Dutra, ministro da Guerra.

historia nacional, assumiriam a liderança do paiz fundariam a bem dizer uma nova nacionalidade no Brasil. Em consequencia do atrazo geral do povo no paiz inteiro todo mundo sabe que o q u e tem a integridade do Brasil é a doutrina de Monroe. Não devemos permitir que continue essa situação por mais um dia sequer. Todas Municipalidades dos Estados Unidos, gastam 35% com a educação do povo, e não permitem que em seu territorio hoje só illetrado. Eis o que o Paraná podia decretar também e teremos então o dia mais contente da historia nacional, o dia culminante da historia nacional, que seria esse que decretassemos a abolição da escravidão do analfabetismo, que escravisa nosso paiz e o mantém na situação internacional da China. E si não providenciarmos em tempo soffreremos o mesmo que está soffrendo a China em consequencia dos seus 80% de atrazados.

## Como se deu o ataque

AO PREDIO DO TERIO DA MARINHA RIO, 11 (Diario) — O ataque ao Arsenal de Marinha verificou-se assim: um grupo de marinheiros e civis, chefiados pelo tenente Hassemann, atacou a guarda das sentinelas, que, duas conseguiram fugir, dando o alarme aos Fuzileiros Navaes. Travou-se, então, vivo combate. O Palacio Guanabara sou a ser guardado pelas tropas do Forte Vigia e pelas tropas de Guardas, commandados pelo Interventor, coronel Cordeiro de Faria.

MARIO PINTO SERVA

## O Tribunal de Segurança

VAE REUNIR-SE HOJE OU AMANHÃ RIO, 11 (Diario) — Segundo noticias de fontes merecedoras de fé, o Tribunal de Segurança Nacional, ainda hoje ou amanhã, reunir-se-á afim de apreciar o crime de muitos dos elementos envolvidos na intentona desta madrugada.

## Edital

De ordem do Prefeito Municipal, publico que as transmittidas de aivaras de licença não concedidas estabelecimentos de acordo com as disposições doCodigo de Sanidade publica do Estado. Gabinete da Prefeitura Municipal de Ponta Grossa de Abril de 1938. Fidelis Augusto Secretário

## INICIATIVA Dos Paranaenses

Comparando todos os paizes ibericos com todos os paizes anglo-saxoes verificamos que ao passo que todos estes, unanimemente, sem excepção de um só, estão adeantadissimos, todos aquellas, ao contrario, estão em situação de visivel, evidencia, e patente inferioridade. E importa essencialmente comprehender com exactidão a situação e a sua causa, para podermos remedial-a com precisão e attingir a mesma situação de progresso de todos os paizes anglo saxoes. O facto evidente é que todos os 43 Estados que compõem os Estados Unidos da America do Norte estão, sem excepção de um só, em formidavel progresso e desenvolvimento, ao passo que todas as vinte Republicas latinas e ibericas da America, desde o Mexico até o Extremo Sul, estão em situação de evidente inferioridade. Na Europa também, a Hespanha e Portugal se encontram na situação em que os vemos. Ora, precisamos os brasileiros comprehender bem esse facto e tratar de remedial-o para attingirmos o mesmo progresso dos povos anglo-saxoes. O facto geral que explica esse progresso de todos os povos anglo-saxoes e o atrazo de todos os povos ibericos, é que aquelles em toda a sua historia fizeram a politica da educação do povo, intensissima, ao passo que entre os povos ibericos se procurou a educação do povo. Cabe ao Paraná e aos Paranaenses lançar o brado da nova era nacional de renascença, de virilização, de intensificação de todas as energias nacionais, pela nova politica de elevação cultural de todas as classes. Cumpra ao Paraná e aos paranaenses tomar a iniciativas, por todas as suas Camaras Municipaes e pelo seu governo estadual, de decretar a extinção do analfabetismo, creando todos os Municipios tantas escolas quantas sejam sufficientes para conter toda a população em idade escolar e contando todo anno de 30 a 40% com a educação do povo. Si o Estado do Paraná tivesse essa iniciativa, si decretasse elle a extinção do analfabetismo, todos os outros vinte Estados do Brasil seriam obrigados a acompanhá-lo, e veriamos então o maior facto da historia nacional. Porque a intelligencia é que tudo faz na Humanidade, na historia na vida individual de cada um e de nós e da vida collectiva de todos os paizes. Cada povo na proporção exacta da cultura em que seja dotado. Ora, todos os Municipios dos Estados Unidos gastam em media geral 35% de seus orçamentos com a educação do povo. E todos os governos estaduais dos Estados Unidos mantem em media geral 39% com a educação do povo. E dahi o formidavel progresso dos Estados Unidos. Resulta de que todos os seus cidadãos sem excepção são homens cultos, adeantados, progressistas, emprehendedores, dotados de todos os conhecimentos e podendo portanto desenvolver a agricultura, o commercio e as industrias, porque tudo neste mundo depende dos conhecimentos necessarios, de saber trabalhar, produzir, commerciar e ampliar todas as actividades. Na America do Sul, a Argentina e o Uruguay já estão em vias de acabar com o seu analfabetismo e por isso já se encontram em situação de visivel superioridade sobre o Brasil. Assim é que o Uruguay, por exemplo, que tem a mesma população do Estado do Paraná, ou pouco mais, o Uruguay já exporta os seguintes valores, anno por anno: 1931, pesos 78.303.227; 1932, 58.283.626; 1933, pesos 66.685.477; 1934, pesos 772.758; 1935, pesos 95.356.862. alendo o peso cerca de 88000 temos que o Uruguay já está exportando cerca de 762.000.000\$000 por anno. Assim, com a politica da educação do povo intensamente desenvolvida, o Paraná veria toda a sua produção duplicar, porque tudo, em materia de commercio, agricultura e industria, depende, evidentemente do preparo de cada proutor e de todos produtores em conjunto. E hoje se aprende a ler e escrever em cerca de seis meses. Ora, sabendo ler todo o individuo e todo povo pode acompanhar nos jornaes modernos todo o desenvolvimentoda sciencia e dos conhecimentos ou ter as indicações necessarias, bem como em meia duzia de livros syntheticos tem cada um em sua propria casa uma verdadeira Universidade. Decretando por todas as suas Municipalidades e pelo seu governo estadual a extinção do analfabetismo, fazendo a politica da educação do povo, o Paraná e os paranaenses criariam a nova

## A Casa Ideal

Para a PASCHOA apresenta á sua distincta freguezia o formidavel sortimento que acaba de receber em CALÇADOS para Senhoras, Senhoritas, Cavalheiros e Crianças, os mais lindos modelos, de ABSOLUTA NOVIDADE. Novos typos finos de "CHAPE'OS IMPERIAL" Façam uma visita á

## Casa IDEAL

e verifiquem as suas exposições. Os melhores artigos pelos MENORES PREÇOS da cidade. Complete sua elegancia usando só o famoso CALÇADO da IDEAL

## Concurso «TONICO BAYER»

Já sóbe a quasi um milhar o numero de concurentes ao sorteio

Conforme vimos divulgando, em seguidas edições, e através a nossa "Edição Fallada", vae alcançando extraordinario successo, o Concurso TONICO BAYER, que a renomada CASA BAYER instituiu para os consumidores de seus afamados productos, nesta cidade. Diversos valiosos premios estão expostos na vitrine da ALFAIATARIA VENDRAMI, na nossa principal arteria, onde podem ser vistos pelos interessados. Ao que logramos constatar, o numero de pessoas inscriptas até agora, para esse certamen eleva-se a quasi mil, o que bem atesta a accettazione que teve a feliz iniciativa daquelle mundialmente acreditado estabelecimento industrial. Ao concurso em questão póde concorrer qualquer pessoa, bastando, para tanto, sómente, que disponha de uma rolha das usadas para fechar os vidros de TONICO BAYER. Apresentada uma daquellas rolhas a qualquer das farmacias da cidade, nada mais tem o concorrente a fazer do que inserir o seu nome numa lista que o pharmaceutico apresentar, e a quantidade de "carnets" de INSTANTINA, que julgar conter o vidro divididamente lacrado, que tambem está exposto na vitrine da ALFAIATARIA VENDRAMI. Como veem os leitores é uma optima oportunidade que lhes offerece a CASA BAYER, para ganharem valiosos premios. Munam-se de rolhas dos vidros de TONICO BAYER, e vão votar na pharmacia que preferirem.

## Clinica da Criança

Rua Sant'Anna Nr. 35 — Serviço de polyclinica infantil. — MATRICULA DE CRIANÇAS ATÉ 10 ANNOS DE IDADE. — Mensalidade 5\$000. — GRATIS PARA AS CRIANÇAS POBRES — Dr. Haroldo Beltrão, das 13 ás 14 horas e meia Dr. Felix Vianna, das 14,30 ás 16,30 Dr. Emilio Sounis, das 16,30 ás 18 horas.

## Fabrica de Caixas á Venda

Uma das principais, funcionando na linha Sul, Iraty, 2 locomoveis sendo uma de 60 H. P. e outra de 75; Um quadro lisor novo; 5 plainas allemãs, 4 destopadeiras grandes; 2 fitas; barracões. Mais de 40.000 metros de terreno e muitas casas. Vende-se tudo ou em parte com facilidade de pagamento. Informações com João Cecy — Rua Julia Wanderley n.º 6.

## Calçados Modernos Por Pouco Dinheiro

Apresentamos a V. S. as ultimas creações em calçados de alto LUXO — para o mez de Maio em formas Japonezas

A forma moderna, de fabricação propria e commoda por excellencia. A titulo de reclame calçados typo Luiz XV, em forma V-3, bico fino, artigo moderno de accordo com os ultimos figurinos, preços marcados em nossa vitrine .... 35\$000

Um superior par de calçado Luiz XV preto, marone etc., custa apenas 32\$000, artigo recentemente fabricado ou mesmo de sob-medida.

## Calçados sem lucros

GRANDE BONIFICAÇÃO AOS NOSSOS CLIENTES

23\$000 o quanto custa um moderno e resistente par de calçado para senhora, artigo "MEXICANO", na cor preta ou marone, salto 3 ou 4 1/2 centimetro. Preços verdadeiramente a titulo de reclame, durante este mez, e cujos preços marcados por nos, em nossos calçados são abaixo do custo.

FAÇA UMA VISITA, SEM COMPROMISSO E CERTIFIQUE A VERDADE, NA 1.ª e B A R A T E I R A

CASA BELLO HORIZONTE

## Communicados officiaes

### Da Secretaria da Presidencia da Republica

RIO, 11 (Diario) — Os integralistas, auxiliados por alguns officiaes da Marinha e da Policia, tentaram, esta madrugada, apposar-se de varios predios, officiaes, inclusive o do Ministro da Marinha, do qual se apoderaram num golpe de surpresa. Esse proprio officio foi retomado ás 5 horas da manhã de hoje, pelo Batalhão Naval. Num gesto de audacia, os rebeldes tentaram, ainda, assenhorear-se do Palacio Guanabara. O Governo conseguiu dominar o movimento reinando a mais completa calma, estando todas as autoridades federaes nos seus postos. O presidente Getulio Vargas recebeu, neste momento, no Palacio Guanabara, apenas algumas poucas pessoas que alli se encontravam, a sua mais inteira e completa solidariedade. Dos Estados, commo as autoridades ordenam, mais completa ordem. O sr. Ministro da Marinha encontra-se na Chefatura de Policia, em conferencia com o capitão Felinto Mueller.

## Aviso

AO COMMERCIO DE PONTA GROSSA O Dr. José de Azevedo Macedo avisa a todos os commerciantes desta praça, que não se responsabilisa por dividas contrahidas pelo seu empregado Thomaz Gtowacki. Ponta Grossa, 10-5-938.

## Agencia FORD

"MELODIAS UNIVERSAES" Convidamos á nossa distincta freguezia a ouvir o programa radiofonico, "Melodias Universaes", oferecido pela Ford Motor Company, como brinde aos proprietarios de seus productos, no Brasil. Os programas em apreço são compostos de musica de genero variado, inclusive peças classicas, executadas pelos mais famosos conjuntos musicaes, europeus e americanos. As audições de "MELODIAS UNIVERSAES" serão feitas das pelas seguintes estações radio-difusoras, nos horarios abaixo: EM S. PAULO: Radio Cultura (PRE-4) — Todas as quartas-feiras, ás 11 do corrente, das 19,30 ás 20 horas. NO RIO DE JANEIRO: Radio Jornal do Brasil (PRF-4) — Todas as sextas-feiras, a partir de 10 do corrente, das 19,30 ás 20 horas. Radio Nacional (PRE-8) — Todas as sextas-feiras, a partir de 13 do corrente, das 19,30 ás 20 horas. Desejamos á todos uma óti-ma audição. SCHVVIDERSKI, PILATTI E CIA.

# Actos Officiaes

## Prefeitura Municipal de Ponta Grossa

DEPARTAM. DE CONTABILIDADE

BALANCETE DA RECEITA E DESPESA

Do dia 10 de Maio de 1938.

### CAIXA

Saldo anterior	26\$400
RECEITA TRIBUTARIA	
Imposto Predial	1:104\$300
Diversões	14\$400
IMPOSTOS E EMOLUMENTOS	
Emolumentos	21\$000
Remoção de Lixo	312\$000
RECEITA PATRIMONIAL	
Renda do Cemiterio	80\$000
Renda Extraordinaria	25\$200
Multas	2\$500
Taxa de Protocollo	15\$000
Saldo em Caixa:	30\$300

DESPESA ORDINARIA	
OBRAS PUBLICAS	
Deposito de Inflamaveis disp. c. pagto do s. de fls. de Abril	816\$600
Praça Barão do Rio Branco disp. c. pagto de fls. de Abril	603\$900
DEPOSITOS	
Kurt Naumann — n. devolução ref. ao talão n. 254 de 26-2-938, conforme cheque n. 966	50\$000
Aloysio Rocha — idem, idem, talão 310 — 26-2-38 — cheque 967	100\$000
BALANÇO	150\$000
	1:570\$500
	30\$300
	1:600\$800

Luiz Oliveira e Silva Edmar Machado de Souza Silvio Fernandez Silva  
 Caixa oficial Chefe



**NÃO TUSSA QUE FICA TUBERCULOSO  
O CONTRATOSSE  
E' DE EFEITO SENSACIONAL**

# Presentear os filhos

Um avô previdente e sensato, quando lhe nasceu o primeiro neto, não quiz ostentar generosidade de especie alguma. Secretamente, em tretanto, tomou uma cedula de 200\$000 e depositou, em nome do descendente, na Caixa Economica da sua localidade. Todavia, aquela aparente indiferença suscitou alguns comentarios pouco lixos, e a respeito do ascendente que possuía bens de certa importancia, e, entretanto, não se lembrava de oferecer ao neto um presente qualquer, nem uma roupinha de lan, nem um par de sapatinhos, nem dez mil réis...

Correram, após, os anos. O neto cresceu, fez-se homem. Tiron os cursos primario, secundario e superior. No dia em que saia da sessão solenne, onde colára grão de bacharel em direito, o avô, que ainda tinha a felicidade de viver, para assistir àquela victoria do rapaz, tomou-o pelo braço, caminhou com ele alguns passos e, com modestia e simplicidade, entregou-lhe a caderneta que registava o deposito realizado havia vinte e tantos anos: os 200\$000 recolhidos no dia em que nascera o futuro advogado já haviam produzido, muitas vezes, a mesma quantia e representavam agora uma soma bastante elevada. O avô conseguira com a sua disciplina, a sua previdencia e a sua bondade, um triplice efeito. Ensinára o neto a dar sem ostentação, demonstrara-lhe, praticamente, a importancia e a vantagem da economia e lhe proporcionara os meios pecuniarios indispensaveis ás primeiras despesas da profissão. Esse exemplo, colhido, autenticamente, da realidade quotidiana, — está revelando ás nossas familias como devem economizar e sobretudo, como devem presentear os filhos e as crianças. Si fôsse possível calcular o vulto das quantias que se despendiam diariamente, com a compra de pequenos obje-

tos, — soldadinhos de chumbo, espingardas, baratinhas, guloseimas, — que os pais, os avós, os titos e os amigos, oferecem ás crianças que nascem, fazem anos ou festejam o Natal e o Ano Bom, — ficar-se-ia surpreso de ver quanto dinheiro se dispensa, quanta oportunidade se perdeu de ser útil aos netos semelhantes, de modo mais eficaz e mais social.

## Comunicação

O abaixo-assinado avisa ao commercio em geral e especialmente ás firmas com as quaes mantem relações commerciaes, que transferiu o seu escriptorio e residencia particular para a Rua Dr. Collares n.º 50.

Ponta Grossa, 5-5-1938  
Elias Zacharias dos Santos

## Ministerio da Agricultura

Rio de Janeiro, em 5 de Abril de 1938.  
Circular n.º 166 — Circular n.º 166 — Sr. Interventor Federal no Estado do Paraná.  
Estando o sr. Presidente da Republica muito interessado em dar maior desenvolvimento á cultura do milho, no intuito de que possamos produzir para exportação, e honra de solicitar o concurso de Vossa Excelencia em favor da campanha a ser encetada nesse sentido, em todos os Estados, habilitado com credito necessario, adquirirá este Ministerio, uma grande quantidade de milho de tipo estandar, para ser distribuida entre os agricultores do paiz. Para isso, já providenciou a compra de sementes aconselhadas, de tipo exigido pelos mercados consumidores. O valor economico dessa producao graminea é bem evidenciado pelo seu consumo mun-

dial, que se eleva a 10 milhões de toneladas por ano, concorrendo a Republica Argentina em 1936, com 3.307.800 toneladas, a Rumania com 600 mil toneladas e os outros países produtores com o restante. Assim, acha-se o mercado internacional aberto e com grandes possibilidades para milho brasileiro. São paizes compradores, por ordem decrescente: A Inglaterra, com 33,92%, a Holanda com 14,09%, a Belgica com 13,73%, o Canada com 7,64%, a Franca com 6,02%, a Italia com 5,87%, a Dinamarca com 3,36%, a Espanha com 2,83%, o Canada com 1,97% e outros paizes com 10,76%. Diante do exposto, espera este Ministerio contar com o imprescindivel apoio de V. Excia., e, por intermedio de feitos Municipaes desse Estado.

# EDITAL

De ordem do sr. Prefeito Municipal, acha-se aberta a concorrência publica para construção do calçamento de paralelepípedos e execução dos serviços correlativos da rua Oficinas, iniciando na passagem da Estrada de Ferro, nas Oficinas, inclusive o calçamento desta passagem em um comprimento de 15 metros em ambos os lados dos trilhos, até a altura da primeira rua transversal, antes de chegar ao Parque Honorio. O prazo para a apresentação das propostas terminará a 120 dias desta data e as mesmas deverão ser entregues na Secretaria da Prefeitura em envelope fechado e lacrado sem emendas e nem rasuras.

Os serviços a executar comprehendem:  
a) — Calçamento a paralelepípedos de pedra-ferro de primeira qualidade em um comprimento de 1-130 metros com uma area de 13.200 metros quadrados e numa largura de 13 metros em dois lances interrompidos por canchãos, de no máximo, 40 metros de comprimento e 1-50 metros de largura;  
b) — Todo o movimento de terra necessario para o preparo do sub-leito da rua sendo este movimento de terra até uma altura de 30 cm. por conta do empreiteiro;  
c) — Terraplenagem alem de 30 cm. de altura, inclusive arrumação completa do espaço dos passeios em ambos os lados da rua a calçar e com obrigação de fazer os empréstimos de terra eventualmente necessarios, com rampas convenientes e perfeitamente regularizadas;  
d) — Fornecimento e assentamento de guias de pedra-ferro com espessura de 15 cm. comprimento medio de 70 cm. e altura de 35 cm.  
e) — Fornecimento e colocação de paralelepípedos cujas dimensões deverão ficar comprehendidas entre os seguintes limites:  
Comprimento 180 a 240 mm.  
Altura 145 a 160 mm.  
Largura 130 a 160 mm.  
f) — Fornecimento e aplicação de areia propria para encher completamente as juntas dos paralelepípedos;  
g) — Construção de boeiros de alvenaria de pedra seca de tipo normal com as dimensões de 0,40x0,40; 0,40x0,50; 0,50x0,50; 0,50x0,60 e 0,80x1,00 metros, inclusive a abertura e refechamento da vala em comprimentos a serem determinados durante a obra.

Os senhores concorrentes em suas propostas que serão entregues ao Secretario da Prefeitura que presidirá a concorrência, deverão declarar expressamente:  
A) — Por que preço executarão os seguintes serviços:  
1 — Metro linear de boeiros de cada uma das dimensões referidas na letra "g" inclusive abertura de valas, aterro etc.  
2 — Metro cubico de terraplenagem da letra "c".  
3 — Metro linear de guia recta fornecida e assentada;  
4 — Metro linear de guia curva fornecida e assentada;  
5 — Metro quadrado de calçamento completo inclusive os serviços referidos nas alíneas a, b, d, e f;  
B) — Qual a procedencia dos materiaes que serão empregados nas obras da presente concorrência.  
C) — Qual a quantidade maxima e minima de serviço que poderá ser executado mensalmente.  
D) — Quais as condições de pagamento.  
E) — Que se obriga a assinar o contracto dentro de tres dias a contar da data em que for por escripto, com vida a faze-lo, sob pena de perder o deposito de garantia da proposta.

F) — Que se obriga a conservar, por sua conta o calçamento executado, pelo prazo de dois annos a contar da data da sua entrega a Prefeitura.  
As propostas deverão ser feitas em duas vias, uma delias devidamente sellada e selada e acompanhadas do recibo que prove haver o concorrente depositado na Thesouraria da Prefeitura a quantia de 500\$000 (quinhentos mil réis) em moeda corrente do paiz, para garantia da assignatura do respectivo contracto e do documento que prove achar-se quitas com a Fazenda Municipal. Serão entregues devidamente fechadas em envelope contendo os dizeres: "PROPOSTA PARA EXECUÇÃO DOS SERVIÇOS DE CALÇAMENTO NA RUA OFFICINAS". Para garantia da execução das obras, o deposito acima referido será elevado ao dobro por ocasião da assignatura do contracto. Serão recusadas todas as propostas que não estiverem de pleno accordo com o presente edital, sendo declarada após a leitura de cada proposta si a mesma é ou não aceita para julgamento. A Prefeitura se reserva o direito de aceitar ou não qualquer das propostas apresentadas e mesmo de annullar a presente concorrência sem que, em qualquer caso, caiba aos senhores concorrentes o direito de indemnização alguma. Para confecção de sua proposta os senhores concorrentes poderão obter as instruções que desejarem no Departamento de Obras e Viagem desta Prefeitura. Secretaria da Prefeitura Municipal de Ponta Grossa em 19 de Março de 1938. (a) Fidelis Augusto Alves Secretario

**Vende-se**  
Uma boa casa de material, á Rua Coronel Claudio, 11. Motivo da venda: — mudança do proprietario. Tratar na mesma.

**A Preferida**  
RUA 15 N.º 27  
A unica no Estado que destrêbe coupon FASANELLO, gratuito, com direito o soriteio de um automovel Chevrolet, a quem adquirir um bilhete nessa agencia. 4.ª feira 200 contos e no dia 7 Mil Contos, compre seu bilhete na A PREFERIDA, exija o coupon FASANELLO

**Aviso**  
Encontram-se nesta cidade, o Dr. Marcos Augusto Enriette e Emlilo C. de Oliveira que aqui vieram para fazer examinar o estado de saude dos animaes a serem expostos na Exposição de Animaes e Productos Derivados, a realizarse no dia 30 de Maio p. vindouro, junto a Escola de Trabalhadores Rurales "Augusto Ribas". Os interessados poderão entender-se com aquellos senhores, no Hotel Franze, todos os dias uteis. Secretaria da Prefeitura Municipal de Ponta Grossa, em 25 de Abril de 1938. Fidelis Augusto Alves

**Atenção**  
ENXERTOS  
de arvores fructíferas, como sejam: laranjeiras, ameixeiras, groselhas, pereiras, videiras, nogueiras, marmelo do Japão, e demais variedades.  
Artigo garantido e de primeira qualidade, por preços modicos.  
Preencher por obséquio o representante Theodoro Gumurski, — Rua General Rondon, 17 ou Caixa Postal, 106 — Ponta Grossa.

**Atenção**  
F) — Que se obriga a conservar, por sua conta o calçamento executado, pelo prazo de dois annos a contar da data da sua entrega a Prefeitura.  
As propostas deverão ser feitas em duas vias, uma delias devidamente sellada e selada e acompanhadas do recibo que prove haver o concorrente depositado na Thesouraria da Prefeitura a quantia de 500\$000 (quinhentos mil réis) em moeda corrente do paiz, para garantia da assignatura do respectivo contracto e do documento que prove achar-se quitas com a Fazenda Municipal. Serão entregues devidamente fechadas em envelope contendo os dizeres: "PROPOSTA PARA EXECUÇÃO DOS SERVIÇOS DE CALÇAMENTO NA RUA OFFICINAS". Para garantia da execução das obras, o deposito acima referido será elevado ao dobro por ocasião da assignatura do contracto. Serão recusadas todas as propostas que não estiverem de pleno accordo com o presente edital, sendo declarada após a leitura de cada proposta si a mesma é ou não aceita para julgamento. A Prefeitura se reserva o direito de aceitar ou não qualquer das propostas apresentadas e mesmo de annullar a presente concorrência sem que, em qualquer caso, caiba aos senhores concorrentes o direito de indemnização alguma. Para confecção de sua proposta os senhores concorrentes poderão obter as instruções que desejarem no Departamento de Obras e Viagem desta Prefeitura. Secretaria da Prefeitura Municipal de Ponta Grossa em 19 de Março de 1938. (a) Fidelis Augusto Alves Secretario

## Auto Viação Pontagrossense

OMNIBUS PARA GUARAPUAVA  
PARTIDA DESTA CIDADE: — da Praça João Pessoa ás 6 horas da manhã ás quintas feiras e sabbados.  
DE GUARAPUAVA A ESTA: — ás segundas e quintas feiras.  
PREÇOS: — de Ponta Grossa a Imbituva ..... 10\$000.  
De Imbituva a Prudentopolis ..... 10\$000.  
De Prudentopolis a Guarapuava ..... 15\$000.  
René Rizental - Proprietario

## EM BENEFICIO DE TODOS

O sr. Antonio Correa da Silva, conceituado negociante em S. Sebastião, entusiasmado com os optimos resultados colhidos com o uso do PEITORAL DE ANGICO PELOTENSE, dignou-se enviar ao depositario geral o seguinte attestado:  
Attesto, em beneficio de todos, que tenho usado e com o melhor resultado possivel, o poderoso PEITORAL DE ANGICO PELOTENSE formula do habil pharmaceuico sr. Domingos da Silva Pinto, e preparado na acreditada drogaria do sr. Eduardo Canêdo Sequeira, de Pelotas, contra constipações, tosses, bronchite, etc., e por eslar satisfetissimo com a cura tão prompta por este eficaz remedio, faço a presente declaração, assignando-a.  
D. Pedrito — ANTONIO CORREA DA SILVA.  
Confirmo este attestado Dr. E.L. Ferreira de Araujo. (Firma reconhecida).

Licença n. 511 de 26 de Março de 1907  
Vende-se em toda a parte  
Deposito e Laboratorio: PEITORAL DE ANGICO PELOTENSE — PELotas.

**Dr. Newton Souza e Silva**  
ADVOCADO

Acção causas no civil, no mercio e no crime, de causas comarcas do Estado. Contratos e obrigações em geral. Inventarios e outros processos administrativos e cobranças em geral. Desquites. Hipotecas. Defesas perante o juri, falencias e quacsquer outras causas. Cobranças commerciaes, Da consultas, independentemente de pagamento. Escriptorio: Rua Marechal Deodoro, 15 (de frente ao Forum) — Fone 2-8. Residencia: Praça Floriano Peixoto, 86 Fone 4-5-4 - C. Postal, 97 — Expediente do escriptorio: o mesmo do Forum.

Ponta Grossa — Estado do Paraná

# Alfaiataria BIELLA

JÁ CHEGARAM AS ULTIMAS NOVIDADES PARA O INVERNO

# " SOOU A HORA

E O BRASIL SERÁ NOSSO"

B. HORIZONTE, 11 (Diário) — Nas primeiras horas da manhã de hoje, logo após as irradiações da proclamação dos rebeldes do Rio, os chefes integralistas desta capital, tomaram um avião e levantaram vôo, rumo à capital da República, em cujas imediações foi visto voar.

Apercebidos do fracasso da intenção aquelas camisas verdes fizeram o avião retroceder, tendo pousado em lugar ignorado. O referido aparelho tinha escripto, na parte de baixo das azas, o seguinte: — "Soou a hora e o Brasil será nosso".

# Confessou

QUE MATOU UM SARGENTO E DUAS PRAÇAS

RIO, 11 (Diário) — O sargento fuzileiro, Luiz Gonzaga, preso à frente do Palácio Guanabara, na madrugada de hoje, confessou que recebera instruções para atacar o Palácio, e que em ali chegando, tendo o sargento de serviço resistido, atirou contra o mesmo, matando-o, o

que fez também contra dois soldados, que também matara. Adeantou ainda que, enquanto o combate era travado, os srs. Barbosa Lima e Belmiro Valverde estavam no morro, atrás do Palácio, aguardando o triunfo do movimento para então ocorrerem o poder.

# Escapou Milagrosamente

O PRESIDENTE GETULIO VARGAS

RIO, 11 (Diário) — Sabe-se agora que só por um verdadeiro milagre escapou de ser victimado o sr. Getúlio Vargas.

Ainda pela madrugada estava s. exa. em seu gabinete de trabalho, sentado na sua escrivaninha, tomando va-

rias providencias. Uma bala de fuzil, vinda de fóra atravessando uma das janellas, foi alojando-se na parede, junto à cabeça do presidente Getúlio. A escrivaninha do Chefe da Nação ficou toda furada de balas.

# Prisões

A Preferida

em Curitiba

RUA 15 N.º 27

A unica no Estado que distribue coupon FASANELLO, gratuito, com direito ao sorteio de um automovel Chevrolet, a quem adquirir um bilhete nessa agencia. Dia 14, 500 contos. Compre seu bilhete na A PREFERIDA, exija o coupon FASANELLO.

CURITYBA, 11 (Da Succursal, pelo telephone) — Em virtude dos acontecimentos desta madrugada, na capital de Republica, foram feitas integralistas, nesta capital. Entre os prisioneiros encontra-se o sr. Vieira de Alencar, chefe da Provincia verde, do Paraná. varias prisões de elementos

# O COMMANDO DA

## 5.ª Região

HYPOTHECOU SOLIDARIEDADE AO SR. GETULIO VARGAS

RIO, 1 (Diário) — Entre os innumerables telegrammas de solidariedade recebidos pelo presidente Getúlio Vargas, figura o do general Meira de Vasconcellos, commandante

da 5.ª Região Militar, com sede em Curitiba. Nesse despacho, diz aquele general que todas as tropas da 5.ª Região mantêm-se disciplinadas e cohesas.

# Dois Militares

PRETENDERAM SOLTAR O CORONEL EUCLYDES DE FIGUEIREDO

RIO, 11 (Diário) — Cerca de meia noite de hontem chegaram ao Quartel General da Policia Militar, dois officiaes do Exercito, apresentando uma ordem do Delegado Israel Souto para ser solto e

coronel Euclides Figueiredo que alli encontra-se preso. Verificada que a ordem era falsa, foram os mesmos officiaes presos. Dahi a instantes deflagrou o movimento.

# Tambem Foi Preso

O GENERAL CASTRO JUNIOR

RIO, 11 (Diário) — Como se sabe, constava da proclamação dos rebeldes que uma Junta Governativa assumiria o Governo do paiz, e que a mesma era chefiada pelo general Castro Junior. Em virtude disto, e prova-

da como ficou, a sua responsabilidade no levante, foi o referido general preso.

# Preso o general Klinger

RIO, 11 (Diário) — As autoridades confirmam que Plinio Salgado era, de facto, e chefe do movimento rebelde sendo executor de suas ordens o Chefe Provincial Barbosa Lima, que foi visto dirigindo materialmente a acção dos amotinados. Uma turma de investigadores prendeu o general Bertholdo Klinger, na rua Riachuelo, quando o mesmo dirigia-se para o centro, afim de participar do movimento do qual era um dos chefes.

# Julgamento Summario

(Continuação da 1. pag.) sidencias particulares, os rebeldes assaltaram as residencias dos generaes Valentim Benicio e Góes Monteiro, e a do tenente Euzebio Queiroz, na Quinta da Boa Vista, onde, depois, de depredarem tudo, dynamitaram o prédio.

ASSALTOU AO THESSOURO

Cerca das 3 horas da madrugada um numeroso grupo camisa-verde tentou assaltar o Thesouro Nacional, onde encontraram resistencia da guarda daquelle proprio nacional, travando-se, então, um forte tiroteio, do qual resultaram muitos mortos e feridos.

# Rebocadores atacados,

QUANDO TRANSPOR TAVAM OPERARIOS

RIO, 11 (Diário) — Ainda pelas 5 e meia da manhã, os amotinados atacaram 3 rebocadores, no momento em que os mesmos partiam do Caes Mauá, transportando numerosos operarios para as ilhas

da bahta. Os camisas verdes pediam a adhesão dos operarios, mas foram pelos mesmos repellidos, e dispersados pela força policial que chegou ao local.

# PRESO

o sr. Plinio Salgado?

E' O QUE SE DIZ AINDA COM CERTA RESERVA

RIO, 11 (Diário) — Ultima hora — Segundo noticia que circulou agora á tardinha, adeanta que, após bem dirigida deligencia, pelos agentes

da Ordem Politica e Social, havia sido preso o sr. Plinio Salgado, que teria sido recolhido incommunicavel á Policia Militar.

# Propriedades a Venda

163 alqueires de terras de primeira, para cultura, com mais de 1.000 tôros de imbuia em Dorizon; 3 terrenos na rua Balduino Taques; 25 alqueires de campo e matto á 3 kilometros desta cidade; 47 alqueires de terras em Fernandes Pinheiro; 3 terrenos para vender em lotes na Rua calçada, em Uvaranas; 120 alqueires de terras com pinhaes nas proximidades de Imbituva; 2 casas, sendo uma adaptada com grande officina de

móveis, machinarios, e respectivo terreno, em Iraty. Cerca de 40 casas e respectivos terrenos situadas em diversos pontos da cidade, tudo por preços vantajosos; 1 sobrado novo, de custo de 62 contos, por preço de occasião; 3 automoveis "Ford" 1929, completamente reformados, por preços convenientes. Muitos destes negocios poderão ser feitos com modicas condições de pagamento. Tratar com Antonio Castilho d'Almeida. Rua Dr. Collares, 23 (Escriptorio) — Fone 2-1-4.

# DR. JOSE' DE AZEVEDO MACEDO

MEDICO OPERADOR PARTEIRO

Professor da Faculdade de Medicina do Paraná Especialista em molestias de senhoras e creanças. Consultorios: FARMACIA CENTRAL, das 15 ás. TELEPHONE, 3-4-6 RESIDENCIA: RUA AUGUSTO RIBAS, 77

# O lufa-lufa da cidade

Em toda a parte se encontram motivos para alegrias e tristezas. Felizes os que se conformam com a propria situação, seja na roça ou na cidade. Ha pessoas, entretanto, que nunca estão satisfeitas "e querem sempre estar onde não estão". Se na cidade, desejam estar na roça, se na roça querem estar na cidade. Não devem esquecer, os que vivem no interior, as vantagens e facilidades que usufruem nos meios tranquilos.

Nas cidades movimentadas dispende-se mais energia nervosa. Os ruidos, os perigos das ruas, o "lufa-lufa" esgotam e irritam, sobretudo as pessoas ue trabalham sem descanso nem methodo. Para combater as depressões nervosas, a perda de phosphato, a falta de disposição para o trabalho physico e mental, recommenda-se um medicamento phosphorico. Dentre os mais aconselhados destaca-se o Tonofosfan da Casa Bayer, que vem sendo largamente empregado em adultos e em creanças, com os melhores resultados.

# Convite Para Eleição

São convidados todos os confrades socios da Sociedade Espirita "Francisco de Assis" para a reunião que terá lugar — no proximo domingo, dia 15, ás dez horas da manhã, na sede social sita á rua Dr. Collares n.º 27, reunião essa em que se procederá a eleição para Presidente e demais cargos vagos na Directoria. O Secretario

**VOTORAN**  
**GARANTIA...**  
 PORTLAND VOTORAN PORTLAND  
 INDUSTRIA MARCA REGISTRADA NACIONAL  
**42½ KLS. LQS.**  
 PRODUCTO DA  
 ¾ FABRICA VOTORANTIM  
**VOTORAN**

O valor de um material é determinado pela responsabilidade das obras em que é empregado. O CIMENTO VOTORAN documenta o seu valor nas innumerables obras de responsabilidade, já executadas e em execução no Paiz. Adquirá-o dos nossos distribuidores nesta localidade, exigindo também a cal virgem das nossas conhecidas Cateiras de Itapararanga, acondicionada em saccaria branca, especial, e pesando 38 kilos exactos.

**PRODUCTOS DA**  
**S/A FABRICA VOTORANTIM**

# Tribunal

litar

FAZ CONDENNAÇÃO  
RIO, 1 (Diário) — O premo Tribunal Militar firmou a condemnacão de dois annos e meio de prisão para Octavio Andrade e Pereira que, tempos distribuiram manifestos comunistas.

# Uma Creança

EMPUNHAVA ARMA  
TIA CAMISA VERDE  
RIO, 11 (Diário) — os detidos integralistas ra um rapaz, quasi de cerca de 15 annos, preso na rua Visconde Itana, com arma e vestindo camisa-verde paletó.

# O sr. Waldemar Arank

E O GOVERNO DO GETULIO VARGAS

P. ALEGRE, 11 (Diário) Chegou a esta capital o ministro Oswaldo Arank. Fallando dos jornais sr. Getúlio Vargas, zendo o Governo que sil precisava.

E acrescentou: nha impressão é a opinião do paiz está vamente em torno de tulo Vargas, como nho idea de que temo antes, no Brasil, que a obra do Govern cil, dependendo ag firmes decisões dos do Governo.

# Edita

De ordem do Prefeito Municipal publico que as transacções de alvarás de licença rão concedidas qu estabelecimentos de accordo com as cias doCodigo de Stat blica do Estado.

Gabinete da Prefeitura nicipal de Ponta Grossa de Abril de 1938. Fidelis Augusto Secretario

# Chacara com matto

Vende ou troca-se por uma casa no centro da cidade, com 60 lotes, casa de moradia, arvorez, ciferas, na entrada da da, informações com tim Kolchininski, Praça de Guarana, 65.

**GYSA**  
 Poderoso Antiseptico Bactericida  
 Nas feridas, erupções, mas, espinhas e na íntima de horas (corrimão, flores, etc.)  
 GYSA é santo do

**DROGARIA SUL AMERICANA**  
 LARGO DE S. FRANCISCO

# Alfaiataria Andreatta

Acaba de receber as ultimas novidades para o inverno.  
 Rua Coronel Claudio, 35. Fone. 236. Ponta Grossa