DIRETOR — JOSE' HOFFMANN — DIRETOR-GERENTE — UBALDINO STREMEL

Diario dos Campos

ANO XLIV — PONTA GROSSA, SABADO, 22 DE ABRIL DE 1950 — NUM. 15.576

Aturdidos, os pessedistas continuam a implorar o apoio de Adhemar e Getulio

RIO, 21 (DB) — Noticiou-se que Adhemar de Barros viria segunda feira conferenciar com José Américo. Este ouvido a respeito, afirmou desconhecer a resolução daquele,, não tendo sido procurado por ninguem para tal assunto.

* * *

RIO, 21 (DB) — Noticia-se que Oswaldo Aranha dirigiu-se ao brigadeiro Eduardo Gomes, manifestando-se pela sua candidatura.

RIO, 21 (DB) — O «brigadeiro» ouvido pelo «Correio da Manhã», reafirmou seu proposito de só fazer declarações a imprensa e ao publico, depois do pronunciamento da Convenção udenista, a 12 de maio, por julgar que qualquer pronunciamento agora, viria apenas tumultuar ainda mais o ambiente politico.

O «brigadeiro» desmentiu que tivesse feito qualquer declaração a outro jornal.

* * *

RIO, 21 (DB) — Ao contrario do ambiente um tanto agitado de ante-ontem, o dia de ontem transcorreu inteiramente calmo, sem qualquer demonstração politica, nem mesmo propaganda.

Foi interessante que o pessoal da prefeitura, com baldes de agua, ocupou-se todo o dia em diferentes pontos da cidade, da tarefa de despregar cartazes de propaganda do «brigadeiro» e de Getulio Vargas, em qualquer oposição ou manifestações menos simpaticas ou mesmo mera curiosidade. Completa indiferença do povo, notando-se ausencia de vibração diante dos fatos politicos.

* * *

S. PAULO, 21 (DB) — Antes de regressar ao Rio, Benedito Valadares tinha ainda esperança que Getulio pudesse apoiar um candidato do PSD, para conciliar a politica nacional. Baseava-se Benedito no trecho do discurso de Getulio Vargas, que diz: «Haverá alguem com lealdade e eficiencia capaz de bem administrar o Brasil. Devemos Procura-lo».

* * *

S. PAULO, 21 (DB) — Bias Fortes, que chegou aqui, ontem em avião militar, depois de aludir os fins de sua viagem, que é para ver como está o ambiente depois do discurso de Getulio, declarou que ia conferenciar com Adhemar de Barros e outros politicos de São Paulo, devendo permanecer aqui alguns dias para auscultar todos os meios. A tarde esteve nos Campos Eliseos, conferenciando demoradamente com Adhemar de Barros. Segundo um diario local, a vinda de Bias Fortes teve a finalidade de neutralizar as demarches recem realizadas, por Benedito Valadares.

S. PAULO, 21 (DB) — Ouvido pelos jornalistas, ontem à noite, sôbre a conferencia que manteve com Bias Fortes, Adhemar de Barros declarou nada ter a informar de novo. Acrescentou:

«Aguardo para me pronunciar após falar com Danton Coelho, que deverá chegar sexta-feira a São Paulo, trazendo noticia de São Borja».

Oswaldo Aranha: Getulio proferiu um discurso notavel

RIO, 21 (DB) — Sôbre o momento politico atual, inquerido pela imprensa o ex-chanceler Osvaldo Aranha respondeu as seguintes perguntas que lhe foram feitas:

— Como vê a atitude de Getulio Vargas?

— Tive a melhor impressão com seu discurso. Foi uma advertência feita ao país. Solicitado insistentemente por grande parte da população brasileira, não poderia deixar ele de corresponder a esses apêlos. Mas o fez com espirito publico e com grande senso de suas responsabilidades, para com a situação brasileira e sobretudo com um propósito de não esgotar a possibilidade duma conciliação politico-partidaria.

Não vejo outra atitude para quantos com suas responsabilidades foram chamados a concorrer para solução dum problema como o da sucessão, que diz com o futuro nacional e internacional do Brasil. Aplaudo pois as palavras do sr. Getulio Vargas e acredito que elas possam criar mais uma oportunidade aparentemente exgotada pelo nosso divisionismo politico-partidario, para solução do problema presidencial na base duma retomada de consciencias por parte dos responsaveis pelas decisões da politica brasileira».

Osvaldo Aranha faz nesta altura uma pausa e pergunta:

— E a outra pergunta?

— Foi dito que o sr. aderiu ao «brigadeiro». E' fato?

— Sempre fui partidário da candidatura do «brigadeiro» — respondeu o ex-chanceler — e ha mais de seis meses em palestra com ele e com Prado Kelly, insisti na apresentação do seu nome, não só por ser reclamado pela nação, como porque nunca fui favoravel a que ele fosse objeto de combinações partidarias que só viriam diminuir e desgastar através de confabulações e manobras a nossa politica. Assim — concluiu o entrevistado — não aderi como disse um matutino à sua candidatura. Assisti apenas a consagração duma opinião que sempre foi a minha e que felizmente foi agora adotada e proclamada pela UDN».

DR. CUNHA NETO
ADVOGADO
RUA SANTOS DUMONT
N.o 739 - 1.o ANDAR

Guarapuava e a candidatura de Getulio Vargas

Os trabalhistas de Guarapuava não ficaram alheios à grande efeméride de 19 de abril, data do aniversário natalicio do eminente brasileiro Getulio Vargas, o candidato do povo à presidência da Republica.

Eis, com efeito, o telegrama que ontem recebemos da «Princeza do Oeste»:

«Guarapuava — «Diário dos Campos» — Temos o prazer de informar que o nosso Diretório, após sessão solene de homenagem ao natalicio do senador Getulio Vargas, na qual falaram diversos oradores, telegrafou ao proeminente lider trabalhista, apresentando-lhe felicitações e apelando-lhe para que aceite a sua candidatura à presidência da Republica, como patriota que é, a fim de salvar a democracia periclitante e como amigo dos trabalhadores e do povo em geral. Esse telegrama seguiu assinado por 311 pessoas. O Diretório desta cidade prestou significativa homenagem a Getulio Vargas, promovendo uma churrascada, à qual compareceram mais de mil pessoas. Saudações trabalhistas. (a.) Dra. Walkiria Moreira Naked, presidente do Diretório Municipal do P.T.B.

O fornecimento de luz e força e suas deficiencias

Fala ao «Diario dos Campos» o Superintendente da Cia. Prada

No ano transato, quando a população experimentava a agrura oriunda do racionamento de luz e fôrça, uma delegação do govêrno citadino esteve em São Paulo e no Rio para pleitear junto aos poderes competentes, fossem assentadas providências capazes de remover aquela anomalia e evitar que ela se reproduzisse no futuro.

Graças aos esforços dessa delegação, junto ao Conselho Nacional de Aguas e Energia Eletrica, a Cia. Prada de Eletricidade foi compelida a comprar dois conjuntos a óleo cru, os unicos encontrados então, e comprometeu-se, alem disso, a importar uma grande usina térmica de emergência.

Os dois motores a óleo cru aqui chegaram, em pleno regime de racionamento, e, em face de sua pequena potência, apenas serviram para pequena parcela de atenuamento do mal que se fazia sentir.

Vieram as chuvas, depois, e não mais se falou em usina térmica.

Acha-se na cidade, entanto, o dr. Gabriel Spizuoco, superintendente da Cia. Prada de Eletricidade, cujos escritórios centrais estão instalados em São Paulo. A nossa reportagem, num encontro casual, ontem à noite, procurou ouvir o dr. Gabriel Spizuoco. Disse-nos êle:

— Vim aqui para assentar providencias para a instalação da usina térmica, já encomendada dos Estados Unidos. A demora do início dessas providencias deve ser atribuida às dificuldades que hoje se verificam para a importação de tôda ordem. Entretanto, vencidos todos esses empêços, inclusive o de divisas, a usina térmica deverá ser embarcada dentro em breve nos Estados Unidos. A primeira máquina está sendo aguardada, em Santos, em junho próximo. E vim a Ponta Grosso para providenciar a construção do pavilhão no qual deverá ser instalada a usina térmica.

— Quantas máquinas representam essa usina térmica? — perguntamos.

— Duas. A outra deverá chegar logo depois.

— Qual a potência dessa usina térmica?

— Dois mil e seiscentos HP. Com ela, mesmo que se façam sentir outros períodos prolongados de estiagem, a população estará livre de novos racionamentos.

— Mas — continuamos a interpelar — e a nova usina hidro-elétrica do rio Iapó? Será construida?

— Sem dúvida. Estamos diligenciando essa construção. O consumo de energia elétrica cresce em proporções incomuns em Ponta Grossa e a Cia. Prada está procurando aparelhar-se para fazer face a essa expansão.

Foi o que nos disse o superintendente da Cia. Prada de Eletricidade.

Folgamos em registrar as suas palavras. Já não é sem tempo que a concessionária do fornecimento de luz e fôrça à nossa cidade, como às de Castro e Piraí do Sul, procura aparelhar-se para preencher as lacunas que se veem verificando nesses serviços públicos.

Churchill ataca o governo



CHURCHILL

LONDRES, 21 (R.) — Fontes conservadoras afirmam que o líder do Partido Conservador, sr. Winston Churchill, atacara violentamente ao governo britanico, na Camara dos Comuns, na questão do orçamento britanico para o exercicio de mil novecentos e cinquenta e um. Os debates a esse respeito se iniciarão segunda-feira proxima. Os conservadores esperam pedir dois votos de confiança ao governo.

Grave a situaçao mundial

WASHINGTON, 21 (R.) — A situação internacional é grave, mas não vejo perigo de guerra», declarou esta tarde aos representantes da imprensa o secretario do Departamento de Estado, sr. Dean Acheson. Acrescentou que os russos não demonstram sinceridade em seus desejos de paz. E que Moscou cria agitação em muitas partes para ativar a guerra fria, o que contribui para aumentar a tensão nas relações internacionais em vez de melhorar a situação.



DEAN ACHSON

WHASINGTON, 21 (R.) — Em suas declarações aos jornalistas, esta tarde, o sr. Dean Acheson recusou-se a revelar si os Estados Unidos apresentariam ou não o incidente aereo russo-norte-americano no Baltico ante a Organização das Nações Unidas. Por outro lado, o secretario de Estado disse que eram totalmente falsa as acusações russas de que os Estados Unidos violam o tratado de paz com a Italia, na questão de Trieste. O sr. Acheson tambem não quis comentar o pedido do representante John Mc Gormicky, apra que os Estados Unidos rompam relações com a Russia.

GRAVE DENUNCIA

Contrabando feito pelo proprio navio escola Saldanha da Gama!

RIO, 21 (DB) — O coronel Ari Maurel Lobo, que está sendo processado pelo ministro da Marinha por ter denunciado um dos numeros da revista «Ciência Popular», chegada em um contrabando à bordo do navio-escola «Saldanha da Gama», apresentou hoje sua defesa. O advogado Adauto Lucio Cardoso, patrono do acusado, juntou ao seu trabalho cerca de cem documentos provando que no minimo noventa e oito automoveis de luxo, 90 geladeiras, 40 radio-vitrolas, maquinas de lavar roupa, alem de outros objetos, foram despachados pelos tripulantes daquela unidade de guerra, como bagagem de outros navios.

No Almirante Saldanha, sustenta, vieram perfumes, roupas de senhoras, moveis, bebidas e outros artigos de luxo, sujeitos à licença previa de importação A defesa juntou mais uma relação nominal dos adquirentes dos referentes artigos, entre os quais aparecem os nomes de vários tarifeiros da Marinha. Foram arroladas como testemunhas da defesa funcionarios aduaneiros, entre os quais Helio Ribeiro Boa Morta, Milton Forjaz, Francisco Baldenas, o guarda-mor da Alfandega, capitão Santos Rangel, comandante do Saldanha da Gama.

Os estertores do partido majoritario

RIO, 21 (DB) — Veem os próceres do P.S.D. desenvolvendo desesperados esforços no sentido de encontrar uma solução que possa salvar essa agremiação de completo estacelamento, em face dos rumos que tomam os sucessos ligados à sucessão presidencial. Os líderes pessedistas, do mesmo passo que alimentam ainda alguma esperança na viagem do sr. Amaral Peixoto a São Borja, procuram encontrar o que eles chamam «denominador comum», uma solução capaz de, em torno de um nome, conciliar as alas dissidentes dentro do partido. As conferências entre os chefes pessedistas se iniciaram hoje pela manhã e se estenderam pelo dia todo, até a noite. Até às 24 horas, aproximadamente, estiveram reunidos na residencia do sr. Agamenon Magalhães. Entretanto, a desejada solução não foi encontrada, por persistirem as divergências. A candidatura do sr. Nereu Ramos, que parecia dominante durante o dia, foi posta de lado, por haver, ao que se diz, recebido veto formal do gal. Dutra. A impressão que se tem é de que é inevitável uma grave cisão no seio do P.S.D.

DR. MÁRIO JORGE
— Advogado —
TELEFONES:
Escritorio 2-5-8
Residencia 6-9-9
PONTA GROSSA — Paraná

E S. Excia. continua ausente...

..Continua no Rio o sr. Moisés Lupion. Durante os meses todos dêste ano, o governador tem abandonado pràticamente a administração dos negócios públicos.

Quando não havia ainda se desincompatibilizado o sr. Adhemar de Barros, o sr. Moisés Lupion, oferecendo-se como intermediário entre o Catete e o governador bandeirante, esteve num vai-vem continuo entre o Rio e a Paulicéa.

Antes mesmo, estava a miude na capital do país. Havendo solicitado licença do govêrno, montou, na sêde do Centro Paranaense, uma filial dêle, com ajudantes de ordens, secretários e tudo o mais, mantendo então, na Cidade Maravilhosa, uma ostentosa embaixada, à custa, é bem de ver, do erário estadual.

Coincidiu, depois, que alguém, da alta direção do P.S.D., lembrou que devia ser cometido ao sr. Moisés Lupion o encargo de, em nome dessa agremiação, participar determinada resolução aos demais partidos. E, com isso, romperam-se os diques da ambição desmedida do governador das araucárias. O «Paraná Maior» passou a ser pequeno para o sr. Moisés Lupion. Começou êle a alimentar a atrevida pretensão de vir a ser candidato a vice-presidente ou, mesmo, a presidente da Republica.

Os sucessos políticos, tomando rumos imprevistos, começaram a empolgar os círculos partidários. A importância que podia ter o governador paranaense, no redemoinho dos acontecimentos, não era tanta que a sua presença fosse reclamada como deixou de ser, até mesmo, a de figuras mais proeminentes como a de Walter Jobim.

Mas o sr. Moisés Lupion não deminuiu a sua jactância. Ideou a mesa redonda dos governadores. Julgou, com isso, que iria tornar-se uma espécie de fana' da política central. A estulta pretensão constituiu motivo de pilhéria dos jornais metropolitanos.

Mas o homem, com o peito incendiado de egofilia, não se quiz afastar do tablado.

Continua no Rio. E, porque não houvesse transmitido o govêrno ao seu substituto eventual, está acéfala a administração pública.

As obras públicas estão semiparalizadas. Problemas importantes estão relegados a segundo plano. O expediente governamental está estagnado. As atividades da própria Assembléia Legislativa, que a maioria pessedista subordinou ao ponto-de-vista ou às determinações do governador, estão pràticamente suspensas.

O sr. Moisés Lupion devia compreender que não é participando dos altos conciliábulos políticos, nem aparecendo a miude nas primeiras páginas dos jornais, que os governantes grangeiam a estima, a admiração e o prestígio populares. Isto é conseguido, antes, pelo trabalho porfiado em benefício do bem-estar coletivo.

Devia o sr. Moisés Lupion servir-se dêstes últimos meses de seu govêrno para empreender e levar a cabo as construções reclamadas pelos interêsses públicos. Com isso, quando mais não fosse, faria amainar o descontentamento popular oriundo dos aumentos escorchantes dos impostos.

Prefere o governador, porém, permanecer ausente, para participar das estéreis conservações políticas dos bastidores. A administração pública não o preocupa muito porque, por certo, confia em que a máquina governamental pessedista lhe dará votos bastantes para não perder o domínio da situação política estadual.

Que não se iluda, porém, o sr. Moisés Lupion. A máquina governamental-eleitoral, instalada no Catete, já não está garantindo a preponderância que o P. S. D. esperava ter. A soberania popular está tomando o lugar que lhe compete para as grandes decisões eleitorais próprias dos regimens democráticos.

As urnas trarão surprezas a todos aqui no Paraná, que não haja dúvida. E a grande arma das oposições são os erros, os abusos, os desregramentos, o desprestígio em que caiu o govêrno do sr. Moisés Lupion.

Campanha do trigo

RIO, 21 (DB) — O Ministério da Agricultura, segundo acaba de ser divulgado, mandou ao Congresso uma lei abrindo uma verba de 60 milhões de cruzeiros, para a campanha do trigo, não tendo até agora recebido qualquer importancia do referido credito. A lei foi aprovada pelo Congresso há algum tempo.

O ministro Daniel de Carvalho adiantou à imprensa que mandou estudar a possibilidade de criação de uma taxa movel destinada a obter recursos para prosseguimento da campanha do trigo, de forma a assegurar-lhe maior estabilidade e permitir que sejam realmente executadas as sugestões da comissão tecnica do trigo. O movimento do Ministério da Agricultura desenvolve-se no sentido de diminuir o custo de produção, com a aplicação de modernas tecnicas, compreendendo a mecanização da lavoura, irrigação e adubação.

Café Filho diz que a U.D.N. está cometendo um erro politico

RIO, 21 (DB) — O brigadeiro Eduardo Gomes teve nas eleições de 1945 o apoio de Café Filho e continua a merecer a simpatia daquele deputado potiguar. Este porem até o momento não definiu sua posição, que condicionou a atitude da U.D.N. do Rio Grande do Norte. Declarou Cafe Filho que a seu ver a U.D.N. nacional está praticando um erro politico, lançando a candidatura de Eduardo Gomes, que é essencialmente uma candidatura de luta. Aquela agremiação não modificou sua atitude nas duas casas do Congresso, o que dá a impressão de que a resolução do diretorio nacional na ultima terça-feira não definitiva. Essa impressão só pode ser desfavoravel ao candidato udenista.

«O»

HOJE, A LUTA DE JOE LOUIS NO RIO

RIO, 21 (DB) — Será amanhã à noite, no estadio do Botafogo, a sensacional exibição de Joe Louis contra Water Hafer. Haverá tres combates preliminares. As altas autoridades civis e militares do país foram convidadas para a importante peleja. Tambem foi convidado a assistir o «match» o embaixador dos Estados Unidos junto ao governo brasileiro, sr. Herschell Johnson.

(0)

COMPRAMOS CAFE' NOS EE. UU.

WASHINGTON, 21 (R.) — A sub-comissão agricola do Senado, presidida pelo senador Guy Gillette acusou aos exportadores brasileiros de café de terem ganho milhões de dolares na especulação com esse produto. Acrescentou que a especulação foi no outono passado, na Bolsa do Café, quando os preços desse produto estavam subindo. Disse que os exportadores brasileiros retiveram a produção do café brasileiro e compraram os estoques existentes nos Estados Unidos.

«O»

O CONCLAVE ECONOMICO DE SANTOS

RIO, 21 (DB) — Serão instaladas amanhã solenemente em Santos os trabalhos da 5.a Reunião Plenaria do Conselho Inter-Americano de Comercio e Produção, ao qual ocomparecerão representantes de vinte e duas nações do continente. A delegação norte-americana é composta por 60 pessoas, sendo seu chefe vinculado à nada menos de 300 organizações americanas.

As teses de maior importancia a serem discutidas nesse conclave versarão sobre inversão de capitais norte-americanos no Brasil e expansão de compras na América do Sul.

CASA FLORIDA «««»»» CASA FLORIDA

A CAÇULA DAS CASAS DE TECIDOS DE PONTA GROSSA

POSSUI EM SEU VARIADO ESTOQUE ARTIGOS DE PRIMEIRA GRANDEZA A PREÇOS REDUZIDISSIMOS — LÃS, SEDAS, CRETONES, ARTIGOS DE MALHA, TRICOLINES, RENDAS FINAS, ACOLCHOADOS, COBERTORES, PELUCIAS, PERFUMARIAS — UM COMPLETO SORTIMENTO DE ARTIGOS PARA CAVALHEIROS — DIRETAMENTE DAS FABRICAS! — VISITEM A CASA FLORIDA PARA VER BONS ARTIGOS! E LEMBREM-SE: UMA VEZ FLORIDA, SEMPRE FLORIDA!

CASA FLORIDA — RUA CORONEL CLAUDIO N. 48 — FONE: 118

Lares e Saloes

Aniversários

OS SENHORES.

— Oscar Roedel, conceituado comerciante nesta praça;

— Trajano Gomes de Araujo, residente em Laranjeiras;

— Jacob Dietzel Junior, acatado industrial nesta cidade;

— Alberto Marques de Castro, residente em Caetezinho, municipio de Reserva;

AS SENHORAS:

— d. Ana, esposa do sr. Oscar Besso, negociante em Castro;

— d. Olga Cunha Fortes, esposa do sr. José Candido Fortes cirurgião dentista;

— d. Tamile, esposa do sr. Nassiel Kalaf;

— d. Lourdes Wosiak Oliveira, esposa do sr. Wilson Martins;

— d. Anita Marquarte, esposa do sr. Ricardo Marquarte, residente em Angaí;

— d. Ema Justus, esposa do sr. Ernesto Justus.

AS SENHORITAS:

— Rosa, filha do sr. Lutfi Elias, comerciante em Rebouças;

— Odilia, filha do casal d. Gerina e sr. Henrique Ribeiro, negociante em Ivaí.

OS JOVENS:

— Pedro Obnik, residente em Apucarana;

— Ilzon Rocha, filho do casal d. Herminia e sr. Teodoro Rocha;

— Jaime Berges;

— Ephigenio Brandão;

O MENINO:

— Engenio, filho do casal d. Helena e sr. Zacarias Koslonski, comerciante em Pato Branco.

O PRECEITO DO DIA

PORTADORES DE GERMES

Muitas pessoas em plena saude, trazem no corpo os mais diversos germes em estado de poderem transmitir-se. E o que ocorre com quem teve certas doenças — febre tífica ou disenteria, por exemplo, — e que por muito tempo elimina os microbios pelas fezes e urinas, podendo, ainda, com as mãos poluidas, propagar a doença. Para prevenção contra tais «portadores de germes», impõe-se a lavagem das mãos com água e sabão antes das refeições.

Inclua em seus hábitos lavar as mãos antes de ingerir qualquer alimento — SNES.

ENLACE MATRIMONIAL

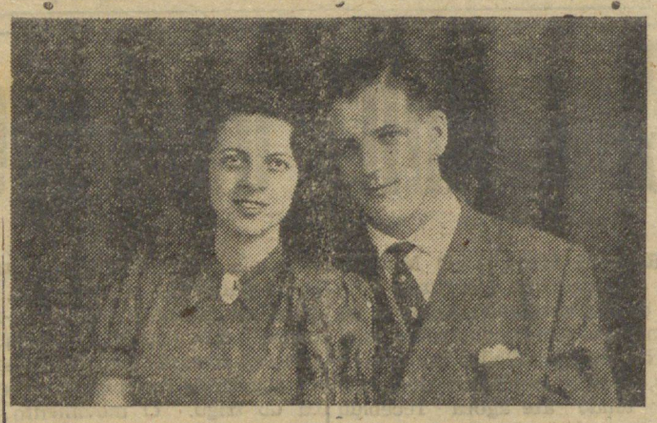

SOUZA CONTI - ALMEIDA RIBAS

Realizar-se-á hoje o enlace matrimonial da gentil senhorita Geny Conti Souza, filha do distinto casal d. Australia Conti Souza, com o jovem Romeu Almeida Ribas, contador, residente em São Paulo, filho do casal d. Durvalina Almeida de saudosa memória e sr. Odilon Ribas.

Paraninfarão o ato civil por parte da noiva, Mme. Araujo Conti e sr. Rigoleto Conti e por parte do noivo a sra. Julieta Voloul Ribas e sr. Osmário Ribas.

O ato religioso que será realizado às 18 horas na Catedral do Bispado, terá como paraninfo por parte da noiva a sra. Miranda Conti e sr. Romolo Conti. Por parte do noivo a exma. sra. d. Balbina Martins Ribas e o sr. Ricardo Ribas.

Aos jovens nubentes DIARIO DOS CAMPOS apresenta os seus votos de felicidades.

Ande com elegancia

Edléa Guanabara

Você que me lê, cara leitora, é capaz de estar dizendo lá com os seus botões: ora, toda mulher pode andar com elegancia... é só ter um pouco de cuidado. Mas verdadeiramente, não é tão facil assim, como parece à primeira vista. São vários os fatores que concorrem para um andar feio e dasageitado. Vejamos alguns deles: o primeiro e um dos principais, é a falta de cuidado com os pés, pois os calos são os maiores inimigos, não só da estética, como da elegancia no andar.

Pode uma mulher, caminhar corretamente si seus calos dóem e ardem? E' claro que não. Outro fatôr importante é o calçado. Sapatos mal fabricados, cuja fôrma se adapta mal aos pés, é bastante prejudicial, pois obriga a um andar defeituoso e sem firmeza.

Alem desses, muitos outros fatores, ão responsaveis pela deselegancia do andar. Uns pódem ser corrigidos com facilidade porem outros, é preciso um pouco de força de vontade, minha amiga, para corrigí-los, a não ser que sejam defeitos físicos.

Comece movimentando suas pernas corretamente, isto, com firmeza e mantendo as pontas dos pés em linha reta. As passadas devem sêr regulares, nem miudas muito grandes para que o andar não se torne pesado. Mantenha seu corpo erecto e a cabeça erguida, evitando assim, a posição incorreta de espaduas recurvadas. Mas não exagere quando corrigir a posição de seu torax, pois tambem é deselegante a pessoa que anda de maneira que parece que enguliu uma espada.

Seus pés devem merecer, pelo menos, uma vez por mês, os cuidados de um pedicuri competente, afim de eliminar calos, calosidades, etc. Uma ou duas vezes por semana, você msemo póde massagear seus pés para ativar a circulação, o que fará muito bem.

Depois de uma longa caminhada, mergulhe-os em agua morna com sal, durante dez ou quinze minutos para descansá-los.

Todos êsses cuidados, minha amiga, devem sêr observados constantemente pois dos pés depende a elegancia de seu andar.

AVISO

O Departamento dos Correios e Telegrafos, faz lembrar aos srs. proprietários de aparelhos de radio que o prazo para pagamento de registro, encerrar-se-á impreterivelmente dia 31 do corrente. O atrazo no referido pagamento acarreta cobrança de multa e mesmo cassação do aparelho etc.

PERDEU-SE

No trajeto de Nova Russia, 1 paletó Azul com diversos documentos, sendo: talão de impostos, e carteira de motorista.

Será gratificada a pessoa que o encontrou e entregá-lo nesta redação.

FARMACIAS DE PLANTÃO:

AVENIDA — Fone: 666.
SANTANA — Fone: 147.

Topìco do dia

A' BOMBA DE HIDROGENI

O homem agora é que deu o primeiro passo na desintegração da energia nuclear e já controlou elementos capazes de destruir a civilização ou levar o mundo à idade de oiro, conforme o uso que se faça da força atômica. Ao dar êsse avanço no campo da Fisica, a Ciência abriu a si mesma, o mais soberbo, terrivel e maravilhoso capitulo de sua história.

Que é o átomo? «O átomo é um dinamo cujo numero de revoluções é de centenas de milhões e, por conseguinte, de fantastica fôrça. Fôsse possivel extrair do átomo essa fôrço e dispuriamos de gigantescas energias, as maiores que, se conhecem. Com a energia existentes no microdinamo, que é o átomo de cobre de uma moeda, seria possivel a um navio de 50.000 toneladas dár várias vezes a volta da Terra. Uma colher de chá de carvão em pó — desde que ele não fosse quelmado, mas desintegrado em seus átomos — seria o bastante para aquecer, por 24 horas, em pleno inverno, todas as casas de Nova York. A desintegração dos átomos, hoje em dia, ainda uma dispendiosa experiência física, poderá ser fonte de energia da humanidade do futuro e o fim das minas de carvão e da luta pelo petroleo».

Eis uma definição e uma descrição singelas, mas que nos dão uma pálida idéia da fôrça ultra-formidavel da energia atômica. Ao adquirir capacidade para desintegra-la, podendo colocá-la a serviço da vida ou da morte, o homem pode conduzir a humanidade ao progresso supremo ou arrazar tudo que foi construido em milênios.

Em alguma parte do mundo a energia atômica já está sendo utilizada para fins pacificos. Os sábios russos acabam de mudar, totalmente, a fisionomia geográfica de uma região, até há pouco árida, más agora transformada em campo de produção. Para tanto lançaram mão da fôrço atômica, derrubaram uma gigantesca montanha e mudaram o curso de um rio, que corria para o Norte e hoje corre para o sul.

Mas tanto a Russia, como os Estados Unidos da América do Norte, detêm os maiores segredos da matéria, visando uma guerra. Quando duas bombas, feitas com o átomo do urânio, foram lançadas contra Nagasaki e Hiroshima, no Japão, o mundo ficou aterrorizado, tamanha foi a devastação material causada pelos dois engenhos mortíferos. Mas aquelas duas bombas experimentadas nas terras do Imperio do Sol Nascente, não passam, hoje de brincadeira de criança diante da bomba de hidrogenio já em construção nos gigantescos laboratorios das duas maiores potências do universo: Os Estados Unidos e a União Soviética, inimigos mortais.

O mundo está aterrorizado ante à perespectiva terrivelmente sombria de uma guerra em que será utilizada essa arma indescritivel. Apenas uma bomba de hidrogênio, no dizer dos cientistas eminentes, seria capaz de reduzir a pedaços, em alguns segundos, cidades como Londres, Nova York, Moscou, Buenos Aires e Rio de Janeiro e matar ao mesmo tempo, milhões de seres humanos, num abrir e fechar de olhos. Contra essa desgraça, o maior físico do mundo contemporaneo, Albert Einstein, acaba de se pronunciar, emitindo êsses conceitos apocalipiticos: «Se fôr conseguida a bomba de hidrogênio — diz ele — a atmosfera ficará envenenada de radioatividade, e portanto, ao aniquilamento de toda a vida sôbre a terra ficará ao alcance das possibilidades técnicas».

E depois de dizer isso, o sábio faz um apêlo dramático aos países em choque e a todos os homens de bôa vontade, no sentido de ser propiciado u macordo internacional para o controle dessa arma cruel, prescrevê-la como engenho de guerra, não só para a salvação dos países contra os quais ela fôr usada, mas para a salvaguarda e sobrevivência da civilização, e da humanidade. Deduz-se, das patéticas advertencias dos sábios que a sorte do universo está agora nos laboratorios dependendo do bom senso ou da furia criminôsa de alguns homens, que se encontram na liderança do mundo!

CIA. CORTIDORA PONTAGROSSENSE

ASSEMBLEIA GERRAL ORDINARIA
SEGUNDA CONVOCAÇÃ

Convoco os senhores acionistas para a reunião de Assembleia Geral Ordinaria em segunda convocação, que terá logar às catorze horas do dia 15 (quinze) de Maio de 1950, no escritorio da séde sócial, nesta cidade, afim de serem submetidos à deliberação os seguintes assuntos:

a) — Relatorio da Diretoria, Balanço, Conta de lucros e Perdas e Pareer do Conselho Fiscal, referentes ao exercicio findo.

b) — Eleição dos novos membros do Conselho Fiscal, para o corrente exercicio e fixação da respectivr remuneração.

Outrossim, comunico aos senhores acionistas que os documentos relativos à materia acima aludida acham-se à sua disposição no escritorio da séde social.

Ponta Grossa, 18 de Abril, de 1950.

Rubens Caprilhone — Dir. Ind. e Sup. Int.o

AGRADECIMENTO E MISSA

Albertina Koehler e família agradecem, pehorados, a todos que lhes confortaram com palavras espirituais, enviaram flores, coroas e acompanharam o côche funebre de seu sempre lembrado esposo, pai, sogro e avô.

OTACILIO PEREIRA BRANCO

tornando extensivos seus agradecimentos especialmente aos ilustres médicos drs. Lauro Muller, Julio de Azevedo, Antonio Schwansee e Inocencio Ivo Guimarães, pelo carinho e dedicação com que o trataram durante a enfermidade que o reteve ao leito, bem como ao Centro Operario Civico e Beneficente, que se fez representar nos funerais daquele seu associado.

Ao mesmo tempo, convidam seus parentes e amigos para a missa de 7.o dia, que será realizada no dia 25 do corrente, às 7 horas, na Igreja do Rosario.

Por mais esse ato de fé e religião, antecipadamente agradecem.

CONVITE
AOS SOCIOS DA S.C.A.B.I.

II TEMPORADA ——— 7.o CONSERTO

Continuação da temporada de 1950, apresentando o notável flautista brasileiro.

MOACYR LISERRA

Local: Salão do Clube Guira.
Data: 25 de abril de 1950 (terça feira), às 21 horas.
Ingresso: talão n.o 4.

ESCRITORIO TECNICO DE CONTABILIDADE
"LUMAR"

Aceita escritas fiscais e contabilidade, serviços em atraso, encarrega-se da confecção de contratos, distratos e alterações de firmas, bem como registro na Junta Comercial — Aceita escritas avulsas a domicilio e do interior — Serviço perfeito e garantido

Proprietário: MARIO LAZAROTO DE OLIVEIRA
RUA CORONEL CLAUDIO, 253 — FONE: 1-0-1-8 — PONTA GROSSA — PARANA'

Cine Imperio

Propriedade e Emprêsa PIERRI
Praça Barão do Rio Branco n. 44 — Fone: 5-5-1

HOJE, SABADO, ÀS 8 HORAS, FORMIDAVEL PROGRAMA COM 4 FILMES

Continuação deste formidavel seriado da Republic com Ralf Bird.

DICK TRACY CONTRA O CRIME

Continuação deste seriado da Republic.

LUTANDO PELA LEI

Um super farwest no oeste norte americano, com TOM KEENE.

BRICK BRADFORD

Um impressionante seriado da Columbia com KANE RICHMOND, LINDA JOHNSON e RICK WALLIN

LUISIANA

Conheçam o fabuloso cavaaleiro de Lusiana, O Governador JIMMYE DAVIS, contando historia de sua propria vida. Em Lusiana divertir-se-ão muito dando as maís gostosas gargalhadas, com JIMMYE DAVIS

5.a FEIRA!

CANTINFLAS, O IDOLO DE CRIANÇAS E ADULTOS, ESTA' DE VOLTA EM:

O CIRCO

CANTINFLAS NOVAMENTE PROVOCARA' ESTRONDOSAS GARGALHADAS EM SEU MAIS RECENTE FILME!

CANTINFLAS EM «O CIRCO» DOMANDO LEÕES!

PARECE INCRIVEL MAIS E' VERADADE! NUM AMBIENTE PROPICIO AO SEU TALENTO CANTINFLAS, VIVE A SUA MAIS DIVERTIDA AVENTURA EM «O CIRCO».

FINALMENTE DOMINGO, DIA 30

A COLUMBIA, APRESENTA O VIGOROSO, FASCINANTE E TEMPESTUOSO DRAMA DE AMOR:

NOITES DE TEMPESTADE

Em maravilhoso tecnicolor com ROBERT YOUNG, MARQUERITE CHAPMANN, WILLLAD PARKER e AKIM TAMIROFF.

Amanhã, em 2 sessões ás 7, e 9,15 horas:

Sinfonia Trágica

Um filme para recordar sepre!...

A primeira historia de Amor... Baseada nas melodias incomparaveis de Thaikovski, a mais bela musica do mundo!

A SINFONIA TRAGICA, —A vida e os amores de Tchaikovski — Prefiriram desafiar o mundo... a renunciar o seu amor! O verdadeiro amor lhe era proibido... Mas na força irresistivel da musica dele ela descobriu, uma nova e estranha adoração a que toda mulher almeja, e todo homem deseja.

A MUSICA GLORIOSA DE TCHAIKOVSKI!

AS EMOÇÕES DE UM AMOR SUBLIME!

Com o maisnovo astro romantico de Hollywood, FRACK SUNDSTROM, e apresentando mais ANDREY LONG, GALE SHERWOOD e SIR CEDRYK HARDWYCK.

Cása São João — Casa São Joao

—SENSACIONAL LIQUIDAÇAO —

TECIDOS DE ALGODÃO

Brim escuro	de	9,00	por	6,50
Brim gabardine	”	16,00	”	12,50
Xadrez	”	8,00	”	5,00
Chita	”	5,00	”	3,00
Zefir	”	6,00	”	3,50
Chitão	”	8,00	”	5,50
Linon estampado	”	8,80	”	6,00
Organdi estampado	”	14,00	”	10,00
Morim, peça	”	60,00	”	52,00
Panamá	”	7,00	”	5,00
Tricoline para camisa	de	13,00	por	9,00
Opala estampada	”	11,00	”	8,00
Algadão, larg. 2,00, peça	”	220,00	”	180,00
Tecido p. cortina, 0m70	”	9,00	”	6,00
Idem, 1m40	”	16,00	”	12,00
Idem, p. colchão, 1m40	”	16,00	”	11,00
Cretone em côres, 0m90	”	14,00	”	10,00
Idem, 2m00	”	32,00	”	26,00
Cretone branco, 2m20	”	38,00	”	28,00
Idem, 2m00	”	33,00	”	25,00

TECIDOS DE SEDA E COBERTORES

Seda est., corte c. 3m00	de	90,00	por	55,00
	”	120,00	”	90,00
	”	140,00	”	100,00
Seda em côres, 3m00	”	70,00	”	45,00
	”	105,00	”	75,00
	”	145,00	”	90,00
Laquê, larg. 0m90	”	26,00	”	20,00
Cobertor cinza				22,00
Idem p. criança	”	20,00	”	15,00
Idem, solteiro	”	60,00	”	40,00

«O»

RUA CORONEL CLAUDIO, 09 — TELEFONE: 9-1-2

NOTICIARIO ESPORTIVO

Grande tarde turfistica no hipodromo de Uvaranas

O Joquei Clube Pontagrossense, fará realizar em seu aprasivel Hipódromo de Uvaranas, a décima sexta reunião turfistica da atual temporada.

O programa para domingo proximo, dia 23 de abril de 1950, foi organizado de molde a satisfazer o mais exigente aficionado do Esporte dos Reis.

Teremos como principal atração na tarde de domingo proximo, o setimo páreo, na distancia de 1.500 metros com o premio de cinco mil cruzeiros ao vencedor.

Este páreo reuniu a inscrição de sete craks que são.

Dove, com 57 ks., pilotado por Ivo; Galante, com 54 ks. dirigido por Tirolle; Justo, com 50 ks., pilotado por Nivo; Fábula, com 54 ks., dirigido pelo profissional joquei J Santos; Road Master, com 50 ks., dirigido por Leonardo; Palmeira, com 50 ks. com joquei ainda não designado.

Outra atração é o Bolo Acumulado, garantido na importancia de 6 mil cruzeiros, prometendo que com suas apostas de domingo proximo ultrapasse a casa dos dez mil cruzeiros.

Queremos crêr que esta modalidade de apóstas, será muito jogada, em virtude de que já se acha uma boa quantia acumulada.

- - -

PROGRAMA DAS CARREIRAS DO DIA 23 DE ABRIL DE 1950 NO HIPODROMO DE UVARANAS

1.o Páreo: às 13,00 horas — 800 mts. — Dotações: Cr$ ... 2.000,00 e Cr$ 400,00.

1	Dardo	50
2	Pilantra	53
3	Negrejante	50
4	Cacique	53
5	Nova Era	50
6	Violeta	50

2.o Páreo: às 13,40 horas — 1.100 mts. — Dotações: Cr$... 2o000,00 e Cr$ 400,00.

1	Mascote	58
2	Valencia	51
3	Cambiju	52
4	Garçonete	53
5	Federal	53
6	Teimoso	53

3.o Páreo: às 14,20 horas — 1.200 mts. — Dotações: Cr$... 2.300,00 e Cr$ 460,00.

1	Sarong	50
2	Espoleta	50
3	Rolando	50
4	Havana	50
5	Colosso	50
6	Estrelita	50
7	Nhô Totico	50

4.o Páreo: às 15,00 horas — 1.200 mts. — Dotações: Cr$ ... 3.000,00 e Cr$ 600,00.

1	Luminar	55
2	Condessa	56
3	Util	54
4	Faixabranca	57
5	Cruzeiro	52
6	Guará	50

5.o Páreo: às 15,40 horas — 1.200 mts. — Dotações: Cr$... 3.300,00 e Cr$ 660,00.

1	Standard	53
2	Imperio	50
3	Pirai	50
4	Flor de Linz	52
5	Invencivel	57
6	Chilenita	50
7	Lira	57

6.o Páreo. às 16,20 horas — 1.200 mts. — Dotações: Cr$... 2.700,00 e Cr$ 540,00

1	Atletico	53
2	Condoleira	52
3	Ressaca	56
4	Araribá	50
5	Surpreza	54
6	Sereno	50
7	Luminosa	50
8	Alegre	50

7.o Páreo: às 17,00 horas — 1.500 mts. — Dotações: Cr$... 5.000,00 e Cr$ 1.000,00.

1	Dove	57
2	Galante	54
3	Justo	50
4	Fábula	54
5	Solonka	52
6	Road Master	50
7	Palmeira	50

8.o Páreo: às 17,40 horas — 1.200 mts. — Dotações: Cr$... 2.300,00 e Cr$ 460,00.

1	América	51
2	Mira Siera	54
3	Jacamar	55
4	Odalisca	54
5	Monginho	52
6	Governador	58
7	Casta	52
8	Bagasso	55
9	Democrata	58

ai7....

NOTA: O Bolo Acumulado de Cr$ 10,00, está garantido em Cr$ 6.000,00.

CASA ROMANO

RUA 15 DE NOVEMBRO, 284

RELOJOARIA, JOALHERIA E MIUDEZAS — ARTIGOS PARA PRESENTES

Unicos vendedores das piteiras

BIRO

Anti-tóxicas, eliminam a nicotina e outras substâncias nocivas à saude; e os afamados

PENTES WAVE COMB

Que conservam a ondulação e fazem os cabelos sedutores

Industrias Vergani Limitada

Rua Ermelino de Leão, 831 — Fone: 1-1-1 — Caixa postal, 346 — End. teleg.: “Vergani”

PONTA GROSSA — PARANA'

Fábrica de caixas — Artefatos de madeira — Mádeira serrada e beneficiada — Fôrro paulista — Calhas — Molduras — Fornecemos orçamentos para construções

CASA BELO HORIZONTE

AVISO

A CASA BELO HORIZONTE, COMUNICA SEUS FREGUEZES E AMIGOS, QUE EM VIRTUDE DA REFORMA DO PREDIO DA AVENIDA VICENTE MACHADO, MUDOU PROVISORIAMENTE SUA LOJA PARA A RUA AUGUSTA RIBAS (Defronte a firma Hermes Macedo), onde se acham a disposição de todos.

Industrias Wagner Ltda

Madeiras laminadas e compensadas

Fábrica e escritório: rua Ermelino de Leão n. 2.000 — Telefones: 761 e 179

Telegramas: “Wagner” Caixa postal, 128 —

Em Vila Oficinas, o cotejo sensação

Verdadeiro clássico de juvenis no gramado do alvi-negro — Vencerá novamente o possante esquadrão do “Operarinho”? — Outras notas

Mais um interessante e sensacional amistoso o publico esportivo princesino terá oportunidade de assistir, amanhã, domingo, em Vila Oficinas, quando do cotejo entre as equipes campeãs do Operário F.E.C. e do Coritiba F.C. da capital do Estado.

A peleja está despertando grande interesse, tanto na «torcida» pontagrossense, como na curitibana, pois de fato são dois quadros de categoria, aptos, portanto, a apresentar um espetáculo atraente e sugestivo.

O prélio para o campeão de 1949 do certame patrocinado pela Liga Regional de Futebol de Ponta Grossa, se reveste de real importancia, já que estará defendendo o prestigio do futebol menor de Ponta Grossa.

Se o conjunto do Operario derrotar o forte «onze» tricolor de Curitiba, o que não será nada impossivel, quando se sabe do ótimo jogo presentemente empregado pelos companheiros de Nelsinho, alem de juntar aos seus trofeus já conquistados em jogos disputados, ganhará a linda taça que leva o nome do ilustre desportista que é o governador da cidade, sr. João Vargas de Oliveira, assegurando, ainda, para Ponta Grossa, o honroso titulo de campeão paranaense da categoria juvenil, uma vez que estarão em confronto as duas maiores forças do futebol juvenil do Paraná.

Isso quer dizer, em outras palavras, que o publico local vibrará mais intensamente, vivendo as empolgancias de um duelo entre alvi-negros e tricolores.

O conjunto do «Operarinho» vem de uma grande vitoria sôbre o Avaí, o que serve para aquecer ainda mais o animo da assistencia, que está com sua atenção voltada para a jornada esportiva de amanhã.

O QUE E' O CORITIBA

Para que os esportistas princesinos tenham uma ideia do que é o poderoso esquadrão que nos visitará, publicamos a biografia dos jogadores: Carlos Pertel, goleiro, nasceu em Serro Azul, Estado do Paraná, em 23 de dezmbro de 1932; Rosaldo dos Santos, zagueiro direito, nasceu em Curitiba, em 4-8-1931; Luiz Afonso Alves Camargo, sagueiro esquerdo, nasceu em Curitiba em 23-7-1933; Emir Loiola de Camargo, medio direito, nasceu em Curitiba, em 5-9-1931; José Pombeiro, centro medio, nasceu em Curitiba em 5-9-1931; Ciro Mizael Chaves, medio esquerdo, nasceu em Curitiba, em 2-11-1931; Oswaldo Bientinez, ponta direita, nasceu em São Mateus do Sul, Paraná, em 5-1-1932; Almir Carlos Manzochi, meia direita, nasceu em Curitiba, em 17-3-1933; Agostinho Pereira Alves Netto, centro avante, nasceu em Paranaguá, em 7-8-1931; Wilson Salata, meia esquerda, nasceu em Curitiba, em 23-9-1931 ;Adelino Ferreira, ponta esquerda, nasceu no Distrito Federal, em 4-9-1933.

Por essa lista nonimal, dos juvenis do Coritiba, que medirão forças coc os jovens do «Operarinho», podemos notar, que a idade dos mesmos, varia entre 17 e 19 anos de idade.

A PRELIMINAR

Medirão forças na partida preliminar, os conjuntos do Bangu e Avaí, êste, campeão da Segunda Divisão de 1949, peleja que deverá constituir um duelo dada a rivalidade existente entre ambos os «teans».

Nesse encontro, disputar-se-á a taça «Dr. Chafik Curi», em reconhecimento aos inestimaveis serviços prestados por esse desportista à Ponta Grossa.

OUTRAS SOLENIDADES

Por ocasião do encontro principal, isto é, Operario x Coritiba, estará em disputa a taça «Prefeito João Vargas de Oliveira», dinamico governador da cidade, que tem prestado os mais relevantes auxilios ao desporto da Princesa dos Campos.

Como parte brilhante das festividades da tarde de amanhã, domingo, emprestando a sua graça e distinção da mulher pontagrossense, por ocasião o encontro entre os juvenis do Operario e do Coritiba, dará o ponta-pé inicial da mesma, a dista dama de nossa elite, a dignissima sra. d. Argentina Vargas de Oliveira, virtuosa consorte do sr. João Vargas de Oliveira, prefeito da Princesa dos Campos.

Colaborará tambem para o maior brilhantismo das referidas festividades, num cativante gesto do comando do 13.o R.I., a banda de musica desse Regimento, que dará sem duvida nenhuma, um «toque» de alto relevo à tarde domingueira de amanhã.

OS QUADROS

Os quadros do juvenil do Operario e do Coritiba para esse encontro deverão ser os seguintes.

Operario: Coruja; Nanau e Nascimento; Durval; Miguel e Gil; Ministro; Nelsinho; Duilio; Farath e Luizinho.

Coritiba: Carlos; Rosaldo e Luiz; Emir; Pombeiro e Ciro; Osvaldo; Almir; Agostinho; Wilson e Adelino.

PREÇOS POPULARES

Serão cobrados preços ao alcance de qalquer bolça no encontro de amanhã em Vila Oficinas, ou seja: arquibancada, Cr$ 5,00; cadeiras numeradas, Cr$ 10,00 e senhoras e senhoritas, gratis.

Ultimas Pontagrossenses

VILA NUEVA, JOAQUIM, COQUEMALA e CAFE', DEFENDERAO O GUARANI — Ao que soube a nossa reportagem defenderão a camisa do Guarani na partida que este travará possivelmente amanhã contra o Juventus de Curitiba, os craques Vila Nueva, Joaquim e Café, pertencentes ao Atlético e Britania da capital, dando maior poderio ao conjunto presidido pelo sr. Francisco Capelleti.

GUARANI x JUVENTUS, POSSIVELMENTE, AMANHA EM VILA ESTRELA — Ao que tudo indica, jogarão amanhã em Vila Estrela, os quadros do Guarani desta cidade e o Juventus da capital, em um sensacional amistoso, que promete um desenrolar dos mais sugestivos e empolgantes, isto porque, ambos, são concorrentes ao campeonato de profissionais deste ano a ser realizado na «cidade Sorriso», muito brevemente.

Caso êsse amistoso se concretise, será uma boa tarde esportiva a ser oferecida ao publico da Princesa dos Campos

CORINTIANS x WILSON AMANHÃ EM VILA ANA RITA — Jogarão amanhã, domingo, a tarde em Vila Ana Rita os quadros do Corintians e do Wilson que prometem uma partida bonita, isto porque os dois adversarios dêsse encontro são velhos e tradicionais rivais da Divisão Secundaria desta cidade, prometendo à todos os aficionados que acorrerem ao planalto por ocasião desse encontro, uma partida disputadissima, cheia de lances de grande envergadura.

Na preliminar, travarão os 2.os quadros de ambas as equipes, tambem num sugestivo encontro que está despertando o mais vivo interesse, por parte de seus inumeros adeptos. Esses encontros terão respectivamente, inicio às 14 e 16 horas.

EM ITARARE' O PALMEIRAS — Desperta grande interesse naquela localidade, a apresentação do Palmeiras, um dos fortes concorrentes do Campeonato da 2.a Divisão desta cidade, onde enfrentará o conjunto do Fronteira Esporte Clube, numa partida revanche pois o Palmeiras quando se exibiu naquela localidade foi vencido pelo seu leal adversario. A delegação palmeirense deverá deixar nossa cidade hoje, pelo Expresso Paulista, pedindo a Diret. do Palmeiras por nosso intermedio o comparecimento de todos os elementos convocados para comparecerem na gare ferroviaria às 11,50 horas.



Vacina Hertape CONTRA MANQUEIRA

SR. CRIADOR:

Evite êsse mal como estão fazendo os maiores fazendeiros de Ponta Grossa, há mais de dois anos.

Procure hoje mesmo quantas doses necessitar, como amostras, com o distribuidor do Laboratório ou na Casa Agro-Pecuária, junto ao Expresso Princesa dos Campos.

Outros eficientes produtos do

LABORATORIO HERTAPE LIMITADA

VACINAS:

CONTRA A PESTE SUINA

CONTRA A RAIVA

(Uso veterinário)

CONTRA A AFTOSA

CONTRA A BOUBA

AVIARIA

CONTRA A BATEDEIRA



Distribuidor — ENNIO BAPTISTA ROSAS — Caixa postal, 320 — Telegramas: «Hertape» — Ponta Grossa

PARANAENSES!

O carater e a integridade moral de Bento Munhoz da Rocha, representam por si só, um promissor programa de govêrno, e uma constituição de moral politica e de verdadeira democracia, por isso deve ser ele o candidato do paranaense, que coloca acima dos interesses mesquinhos os sagrados anseios de sua terra.

Joanino Sabatella.

Dr. Mattos Guedes

CIRURGIÃO DENTISTA

RAIOS X

APLICAÇÕES ELETRICAS — BANHOS DE LUZ

Dentaduras anatômicas — Pontes móveis — Cirurgia da boca

HORAS MARCADAS

Consultório: rua Cel. Dulcidio n. 537

FONE 9-3-9

EDITAL DE PRAÇA
(Com o prazo de vinte (20) dias)

O Dr. Joaquim Ferreira Guimarães, Juiz de Direito da 1.a Vara desta Comarca De Ponta Grossa, Estado do ....Paraná, estc.,

FAZ SABER, a quem interessar, pelo presente edital com o prazo de vinte (20) dias, que será levado a praça publica, na porta do Edificio do Forum local, no dia 8 (oito) de Maio do corrente, as catorze horas o seguinte bem imovel objeto de penhora numa Ação Executiva, que o Dr. Sylos Barbosa move por este Juizo, contra Cervino Mayer, a saber: Uma casa construida de madeira, coberta com telhas francesas, com um galpão junto à casa, quintal arborisado e plantado, fechado com cerca de ripa de pinho, com o respectivo terreno que mede 14,63 (catorze metros e sessenta e três centimetros), pela frente da rua Nilo Peçanha e 34 metros ao lado, tanto pelo lado direito, como pelo lado esquerdo com terreno aberto e sem edificar, que divide com quem de direito, que foi avaliado pela quantia de Cr$ 15.000,00 (quinze mil cruzeiros). E assim, serão ditos bens arrematados no dia, hora e lugar acima mencionados por quem mais der e maior lanço oferecer acima da quantia de avaliação. E para que chegue ao conhecimento de todos mandou expedir o presente edital, que será afixado e publicado na forma da lei. Dado e passado nesta cidade de Ponta Grossa, Estado do Paraná, aos dezessete dias do mês de Abril de mil novecentos e cinquenta. Eu (a) Juarez Gomes da Silveira, Escrivão Juramentado do Cartorio do 3.o Oficio, que subscrevo.

O Juiz de Direito da 1.a Vara
Joaquim Ferreira Guimarães

A CASA IRIS ANUNCIA

QUE CONTINUA A LIQUIDAÇÃO TOTAL DO SEU ESTOQUE DE SEDAS DURANTE O MÊS DE ABRIL —— COMPRE 3 CORTES DE SEDA PELO PREÇO DE UM — SEDAS DESDE 4 CRUZEIROS O METRO — E AINDA MAIS: CRETONE COM 2,20 DE LARGURA, BRANCO E EM CORES, A Cr$ 20,00 O METRO

E NÃO ESQUEÇAM: O MAIS VARIADO SORTIMENTO DE LÃS PARA VESTIDOS, "TAILLEURS" E CASACOS, NACIONAIS E ESTRANGEIRAS, NOS MENORES PREÇOS SOMENTE NA CASA IRIS — ANTES DE COMPRAR SEUS TECIDOS DE INVERNO, CONSULTE NOSSOS PREÇOS — PRESTEZA UNICA! SERIEDADE ABSOLUTA!

CASA IRIS - RUA CORONEL CLAUDIO 60

TELEFONE: 4-5-3 — ATENDEMOS PELO REEMBOLSO POSTAL

Rizental & Samy Ltda

Concessionários da afamada "Agua Perola"

Têm para pronta entrega:
FARINHA DE TRIGO — FARINHA DE CENTEIO — ALFAFA — CAFE' EM GRÃO — FARELINHO DE MILHO — FUBA' BRANCO ESPECIAL — FEIJÃO — ARROZ JAPONES E BLUE ROSE

RUA DR. COLARES, 48 — FONE: 1002
Entregamos a domicilio

Dr Eddie Santos Ribas

ADVOGADO
QUESTÕES CIVIS E COMERCIAIS

Contratos, cobranças, inventarios, divisão e demarcação de terras, despejos.
Escritório e residência: rua 15 de Novembro, 418
Fone: 7-4-0 — Expediente: das 2 às 6 horas da tarde
(altos do Bar Cascatinha)

BAR E SORVETERIA "ALVORADA"

NO CORAÇÃO DA CIDADE
RUA CEL. CLAUDIO, N.o 214

Joel Penteado, comunica a cidade que está em pleno funcionamento o luxuoso Bar e Sorveteria «ALVORADA» — Ponto de reunião da elite pontagrossense.

Especialidades da casa:

TAÇA ALVORADA — PIZZA — SANDWICH
"BAURÚ — QUIBE

Grande sortimento de bebidas nacionais e estrangeiras. Doces finos.

FAÇA DA SORVETERIA «ALVORADA» O PONTO DE SUA PREDILEÇÃO.

AGUARDEM UM SENSACIONAL
—— CONCURSO ——

Relojoaria Rocha

AVENIDA VICENTE MACHADO, 534



RELOGIOS
—
JOIAS
—
ARTIGOS PARA PRESENTES
—
ALIANÇAS POR PREÇOS RAZOAVEIS

EXPRESSO TIBAGI

Ligando as duas Princesas

O EXPRESSO TIBAGI iniciou suas viagens normais em confortáveis ônibus ligando APUCARANA a PONTA GROSSA. Trajeto feito através da rodovia Central do Paraná, passando por TIBAGI, ORTIGUEIRA, LAGOA BONITA, ARARUVA e MARILANDIA.

Saída de Ponta Grossa às segundas-feiras, às 6 horas; e de Apucarana, às quartas-feiras, às 6 horas.

Reserva de passagem no Hotel do Comércio, à praça Barão de Guarauna, ou pelo fone 5-9-9.

Faça sua viagem da Princesa dos Campos à Princesa do Sertão, cidade-chave do Norte do Paraná, com confôrto e rapidez, pelo EXPRESSO TIBAGI. (1469-1m-9)

Pequenos Anuncios

OPORTUNIDADE

Vende-se otimo lote em Oficinas, à rua Emilio de Menezes, perto da Igreja Santa Terezinha e do Grupo Escolar, a uma quadra do calçamento e do ponto de onibus, por preço de ocasião. Tratar nesta redação, com Ernani.

VENDE-SE

Uma casa e respectivo terreno, sito à rua Julia Lopes, 642 — Bairro das Orfans.

Tratar no local. Negocio de ocasião. (1580-3-21)

VENDE-SE

Uma fabrica de café em perfeito funcionamento, inclusive uma caminhonete Chevrolet, tipo 1931, ou troca-se por um automovel ou casa nesta cidade.

Tratar na rua Riachuelo, 650.

«O»

LOTE DE TERRENO

Vende-se um, nesta cidade, à rua da Matriz, defronte à antiga Chacara do Coronel Henrique Thielen, anexo à propriedade do senhor Agostinho Roses, medindo 14 x 33 mts., pelo preço de Cr$ 3.000,00. Tratar nesta redação com Ernani.

«O»

VENDE-SE

Uma maquina de escrever marca «Underwood», com 140 espaços, tipo Elite, uma balança «Filizola» para 15 quilos e uma bicicleta «President» tudo em perfeito estado de conservação.

Ver e tratar à rua Riachuelo, 571 — proximo à praça Santos Andrade. (1556-10-18)

VENDE-SE

Uma circular para lenha com 1 motor de 2 HP. trifasico, como demais pertences para deposito de lenha. Preço de ocasião.

Ver e tratar com Felix Preus à rua Comendador Miró n.o 1.096 (Deposito de Frutas) (1564-3-18)

CARPINTERO

Precisa-se de dois carpinteiros, com urgencia. Paga-se bem.

Tratar à rua cel. Dulcidio n.o 1501.

ARRENDA-SE

Em Piraí do Sul, o Guarani Hotel, bem montado e ótima freguezia. Ponto próximo à estação. Tratar no mesmo, à rua João Pessoa, 278. (1469.1m.24)

MAQUINAS E MAIS MAQUINAS!

Máquinas de costura da já conhecida marca «Alfa» é o que acaba de receber JOÃO VARGAS DE OLIVEIRA S. A., com o que se possibilita a atender qualquer pedido da praça e do interior.

LIXADEIRA PAA ASSOALHO

Aceita-se serviço para lixar qualquer espécie de assoalho-maquina eletrica. Serviço garantido e preços módicos.

Tratar à rua Benjamin Constant, 1280, com Tadeu.

VENDE-SE

1 Bureau e 1 mesinha para maquina.

Avenida Vicente Machado n.o 23 (1566-3-19)

PRECISA-SE

Pessôa que conheça o ramo, para tomar conta de um açougue. Tratar a qualquer hora, com o sr. Ovidio Lima, à rua Pitangui n.o 201.

CASA EM JACAREZINHO

Vende-se ou troca-se por outra nesta cidade. Zona central, rua calçada, de material, nova, com todas as instalações inclusive fogão elétrico. Base Cr$ ..... 100.000,00.

Interessados queiram escrever para a Caixa Postal, 383 — P. Grossa. (1573-15-20).

DESAPARECIDO

Desapareceu um papagaio da rua 7 de Setembro, 708.

Será gratificado quem der informações sôbre o mesmo. (1576-5-20)

LEIA! E' DE SEU INTERESSE:

OFERECEMOS:

CASA com 5 peças, em terreno de 18,5 x 33 mts., à rua Maranhão, 594; preço, 15.000,00;

CASA com 8 peças e 2 moradas, à rua Tobias Barreto, 19; preço, 65.000,00;

CASA com 12 peças e 3 moradas, à rua Tobias Barreto, 23-29; preço, 65.000,00;

OTIMA propriedade com 6 casas, sendo uma de 3 moradas, incluindo belissimo lote vago, 26 metros de frente para a av. Ernesto Vilela e 144 metros de frente para a rua Augusto Severo; preço, 400.000,00.

DOIS magnificos lotes à rua Xavier de Sousa, de 14 x 48 cada. Cr$ 6.000,00.

CASA de esquina — Rua Haité, 299 — Preço: 15.000,00

BELAS áreas à margem do rio, cerca de 10.000 mts2, cada, em Uvaia — Preço: 5.000,00.

OTIMO bar, nesta cidade, bem afreguezado, incluindo estoque — Preço. 50.000,00.

FABRICA de elasticos com 14 maquinas e demais acessorios, em franco funcionamento, vendendo tudo o que produz. Condições: em parte facilitadas. Preço: Cr$ 150.000,00.

AUTOMOVEL Ford, perfeito estado, 85 H.P. Preço: Cr$ 35.000,00.

CASA, contendo armazem na frente, sita à Av. Rocha Pombo, 306, podendo ser vendido o estoque à balanço. Condições, podem ser facilitadas. Preço: 120.000,0.

Tratar com «SONETO» INDUSTRIA E COMERCIO LTDA. Rua Dr. Colares, 323 — Fone: 4-7-0 (1133.P.17)

TRANSPORTE OS GIGANTES ABATIDOS

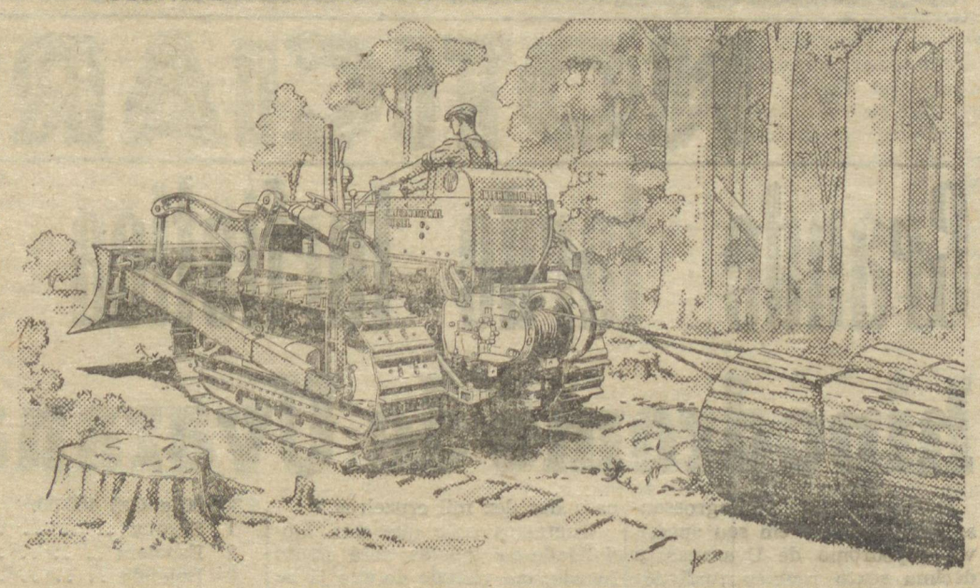

COM TRACTRACTORES INTERNATIONAL

Dentro das matas e florestas, o transporte dos troncos abatidos oferece problemas especiais que requerem equipamento adequado e força abundante, para solução satisfatoria.

Os TracTractores International, equipados com guinchos, constituem conjuntos especializados nesta classe de transporte, que darão os melhores resultados no serviço pesado da industria madeireira.

Peça-nos informações sem compromisso.

INTERNATIONAL HARVESTER

CORNELIO DE GEUS & CIA. — RUa CeL CLAUDIO N.o 241
PONTA GROSSA — PARANA'

PREFEITURA MUNICIPAL DE PONTA GROSSA

AVISO

A Prefeitura avisa que está procedendo à cobrança do Imposto sôbre Industrias e Profissões. referente ao exercício de 1.950.

Os contribuintes dêsse Imposto, das letras A à I, deverão procurar os respectivos avisos de pagamento na Secção Mecanizada.

Avisa, outrossim, que êste mês vence o 2.o trimestre da Taxa de Agua e Esgotos.

CANETA

Perdeu-se uma caneta Parker Junior, com a gravação «I. J. Szacher».

Tratando-se de objeto de estimação, pede-se entregar na «Casa do Povo», sendo a pessoa bem gratificada.

COMERCIARIO DE PONTA GROSSA

Matricule-se e inscreva seus dependentes na agência desta cidade, do SERVIÇO SOCIAL DO COMERCIO — SESC — à rua 15 de Novembro n.o 17, para poder se utilizar dos seguintes serviços médicos que estão sendo prestados inteiramente gratis.

CLINICA GERAL, para os empregados no comercio e seus dependentes;

ASSISTENCIA À INFANCIA, para os filhos menores de empregados no comercio;

ASSISTENCIA À MATERNIDADE, inclusive pré-natal, para empregada gestante ou a esposa de comerciário;

ASSISTENCIA AOS TUBERCULOSOS, empregados no comercio e seus dependentes.

Outros esclarecimentos poderão os interessados obter com o agente do SESC, no endereço acima.

ALUGA-SE

Uma casa situada à rua General Ozorio, 443. Tratar na mesma.

ALUGA-SE

Aluga-se uma casa situada à rua General Ozorio, 443. Tratar na mesma.

Maquina de Tricô Ultra Rápida «Veloz»

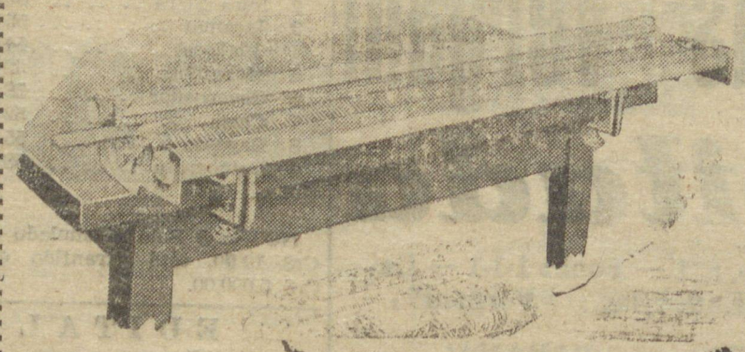

150 malha em 30 segundos.

Lições gratuitas

Fácil manejo

Malhas uniformes

Qualquer objeto de Tricô. Mais 100 desenhos. Preço ao alcance de todos.
Informações e demonstrações
RUA SANTOS DUMONT, 928

LEITOR AMIGO! — ANTES DE ADQUIRIR SUA MAQUINA DE COSTURA, NÃO ESQUEÇA DE VISITAR AS LOJAS DE

* João Vargas de Oliveira S/A *

RUA SANTOS DUMONT, 747 — e — AVENIDA VICENTE MACHADO, 390

Os quais comunicam aos interessados, haver renovado seu estoque das afamadas máquinas "Alfa", o orgulho da Industria Espanhola, dispondo, agora para pronta entrega, de qualquer quantidade por preços razoáveis, para vendas a dinheiro e também para vendas em suaves prestações mensais

Além das máquinas de costura, JOÃO VARGAS DE OLIVEIRA S. A. oferecem-lhes rádios e radiolas "Philips", "R. C. A.", etc., colchões "Probel", "Divino" e "Divino Super", bicicletas "Hercules e muitos outros artigos de interêsse geral

Beba Agua Perola

22 anos de existência é uma garantia para a sua saude

Engarrafada agora por processos modernos na própria fonte por: —

RIZENTAL & SAMY LTDA.

Rua Dr. Colares, 48 — Fone: 1002

Entregamos a domicilio

(1778-1m-26)

Eletroberg Ltada.

RADIOS DAS MELHORES MARCAS PARA LUZ, PILHA E ACUMULADOR

COMPLETO SORTIMENTO DE MATERIAIS E ACESSORIOS PARA RADIO

FOGOES E FOGAREIROS A OLEO DIESEL — UM PRODUTO «REI»

ARTIGOS ELETRICOS EM GERAL — MAQUINAS DE ESCREVER, ETC.

PREÇOS MODICOS

PRAÇA BARÃO DE GUARAUNA, 50 — PONTA GROSSA

ELETROBERG — A Casa dos bons Rádios

EXPRESSO DE PONTA GROSSA A WENCESLAU BRAZ

Em intercambio com os onibus para Barbosas, Siqueira Campos, Quatiguá, Joaquim Távora, Santo Antonio da Platina, Jacarezinho, Tomazina, Pinhalão, Ibaiti, Itararé e Jaguariaiva.

Passando pelas localidades de Piraí, Arapoti, Castro e Celógeras.

Saidas de Ponta Grossa, às 2.a, 4.a e 6.a feiras ás 6 roras da Manhã.

Saida de Wenceslau Braz: às 3.a, 5.a e Sabados às 12 horas.

Reserva de Passagens em Ponta Grossa pelo fone. 3-6-2 ou à rua Dr. Colares, 484 e emWenceslau Braz no Hotel Wenceslau.

SANGUENOL

CONTEM OITO ELEMENTOS TONICOS!

FOSFORO, CALCIO, ARSENICO, VANADATO DE SODIO, ETC.



OS PALIDOS, DEPAUPERADOS, ESGOTADOS, ANEMICOS, MAGROS, MÃES QUE CRIAM, CRIANÇAS RAQUITICAS — RECEBERÃO A TONIFICAÇÃO GERAL DO ORGANISMO COM O

SANGUENOL

DR. MOYSES LERNER

EX-ASSISTENTE DA POLICLINICA DE SÃO PAULO E DA CLINICA OFTALMOLOGICA DA ESCOLA PAULISTA DE MEDICINA

DOENÇAS DOS OLHOS, OUVIDOS, NARIZ E GARGANTA

CONSULTORIO: RUA CEL. CLAUDIO, 48

RESIDENCIA: PALACE HOTEL FONES: 3-3-5 E 7-8-3

HORARIO — 10 AS 12 E 2 AS 6

PONTA GROSSA

Prefeitura Municipal de P. Grossa

BALANCETE DA RECEITA E DESPESA DO DIA 19 DE ABRIL DE 1950

DEPARTAMENTO DE CONTABILIDADE — CAIXA

DEBITO

Saldo anterior				87.854,90
RECEITA ORDINARIA TRIBUTARIA.				
a) — Impostos.				
0.1 Imp. Territorial Urbano	663,50			
0.2 Imp. Predial Urbano	390,00			
0.3 Imp. s. Ind. e Profissões	27.633,00			
0.4 Imp. de Licença	750,00			
0.5 Imp. de Reg. de Veiculos	2.468,00			
0.6 Imp. s. Publicidade	360,00			
0.9 Imp. s. Divrs. Publicas	212,30	32.476,80		
b) — Taxas.				
1.1 Taxa Predial p. serv. de Bom	98,40			
1.3 Emolumentos em geral	782,50			
1.5 Limp. Publica e Particular	6,00	886,90		
INDUSTRIAL				
3.2 Agua e Esgotos		3.147,50		
DIVERSAS				
4.4 Renda dos Cemiterios		1.370,00		
REICEITA EXTRAORDINARIA.				
6.2 Divida Ativa	489,10			
6.5 Multas em Geral	339,10			
6.8 Venda de Placas	110,00	938,20	38.819,40	
CREDORES DIVERSOS				
Quota de Previdência			122,30	38.941,70
				126.796,60

CREDITO

DESPESAS AUTORIZADAS.			
Crédito Especial.			
Lei n.o 249 de 18-3-1950.			
Serviços de Utilidade Publica.			
Material Permanente.			
Aquisição de Terrenos.			
Protazio Vargas — Gerente da Cia. de Terras e Construções Ltda.			
Empenho n.o 517. Req. n.o 2052 de 3-4-50.			
Reversão ao Municipio de P. Grossa, de 95.081 m2 de tereno na Vila Marina em conformidade com a rescisão de contrato, pelo judiciário, nos têrmos do decreto-lei n.o 125 de 22-7-1932.	5.893,50		
Juros de 10% sôbre Cr$ 5.893,00, contados durante (5) cinco anos, de acôrdo com a letra i) do contrato rescindido	2.946,70	8.840,20	
Lei n.o 259 de 3-4-1950.			
Despesas Eventuais.			
Despesas Imprevistas.			
Carlos C. Pimenta.			
Req. n.o 5841 de 27-7-1949.			
N. devolução de importancia paga indevidamente, pela demarcação de um lote de terreno na Vila Ana Rita, pelo talão N.o 3860 de 11-3-1948 e constante da informação no Req. 1171 de 11-3-1948		50,00	8.890,20
			117.906,40
BALANÇO			126.796,60
SALDO:			117.906,40
SALDO: BANCO COMERCIAL DO PRANA' S.A.			346.477,10
			464.383,50

Confere: Em 19 de Abril de 1950. (a) Antonio F. Oldakowski, p. tesoureiro. — Visto: (a) João Vargas de Oliveira, prefeito municipal

CASA DE MATERIAL

Vende-se uma de material e construção nova com instalação sanitaria de 1.a e fogão eletrico, situada em ótimo ponto, duas esquinas do calçamento. Preço Cr$ 90.000,00, facilita-se o pagamento, tambem permuta-se por casa ou terreno de menor valor.

Tratar à rua Julia Wanderderley, 701. Fone: 1-3-1.

(1585-6-22)





FILHA — MAE — AVO'

TODAS DEVEM USAR

FLUXO SEDATINA

(ou Regulador Vieira)

A MULHER EVITARA' DORES

ALIVIA AS COLICAS UTERINAS



Emprega-se com vantagens para combater as irregularidades das funções periódicas das senhoras — E' calmante e regulador dessas funções

FLUXO SEDATINA, por sua comprovada eficácia, é muito receitada — Deve ser usada com confiança

..ENCOMENDE SEM PERDA DE TEMPO

UM COLCHÃO MARAVILHOSO DE CRINA E ALGODÃO LADO PARA INVERNO E VERAO NA FAMOSA

Colchoaria Pontagrossense

A MAIOR E MAIS ANTIGA FABRICA DE COLCHÕES, ACOLCHOADOS E TRAVESSEIROS

I. J. SZACHER

R. GEN. CARNEIRO, 604 · FONE 221 · PONTA GROSSA · PARANA'

COLCHÃO DE CRINA VEGETAL DESDE Cr$ 220,00 — Pano passarinho — para casal — solteiro Cr$ 130,00 — aceitamos encomendas para qualquer tipo de colchão — vendas pelo sistema de pagamentos suaves — acolchoados para noivas de seda laque com os mais bonitos desenhos.

ACUMULADOR

Não ponha fóra o acumulador velho do seu carro ou rádio, sem primeiro verificar se tem concerto ou se convem recondicioná-lo. Leve-o á Oficina Especializada do

POSTO ATOMICO

á rua Paula Xavier, 370, em Ponta Grossa, onde todo o serviço é executado com a mais completa garantia.

RENASCENÇA

O CINE LÍDER DA CIDADE

FONE: 3-0-4

HOJE



AMANHÃ, EM MATINE'E DAS MOÇAS:

NASCESTES PARA MIM

Com Jeanne Crain

Na proxima semana:

SOMENTE O CE'U SABE

Com Robert Cummings e Marjorie Reynolds.

VENTO DA NOITE

Com Virginia Cristine e Charles Russell.

CORAÇÃO DE LAVA

O mais lindo filme sôbre nativos.

O PRICIPE ENCANTADO

Em tecnicolor, com JANE POWELL, ROBERT STACK, ELIZABETH TAYLOR, WALLACE BEERY, CARMEM MIRANDA e XAVIER CUGAT.

Produção de Joe Pasternak.

Quando o papá Wallace Beery resolveu aprender rumba... e arranjou uma professora, que aconteceu ser a nossa Carmem Miranda... bem houve reoblição a valer na familia.

AMANHÃ, DO MINGO

FOI UM BEIJO SO' QUE ELA LHE DEU MAS BASTOU PARA QUE ELE NÃO ESQUECESSE MAIS AQUELES LABIOS...

Do pais pelo telegrafo

Cirilo Junior:

"O P.S.D. NÃO ESTÁ EM CONDIÇÕES DE APRESENTAR CANDIDATO"

RIO, 21 (DB) — Adiantaram os matutinos hoje que ontem no gabinete de Cirilo Junior encontravam-se o presidente da Câmara, Agamenon Magalhães, Amaral Peixoto e Benedito Valadares e que Cirilo Jr. pedira explicações ao sr. Amaral em face da carta de Getulio Vargas ao senador Salgado Filho, afirmando que não poderia apoiar candidato pessedista. A proposito o comandante Amaral Peixoto fez ao «O Globo» hoje estas declarações: «Não houve divergencia alguma entre nós. Todos os dias nos temos avistado para conversar sobre a situação do P.S.D. Ontem, é verdade, nossa palestra demorou um pouco mais. Entretanto, isso não importa em dizer que se tenham pedido explicações. Os dirigentes do P.S.D. confirmam perfeitamente o ponto de vista de Getulio Vargas agora expresso em carta. Não incorreram em engano por causa de informações minhas».

Perguntando sobre sua viagem amanhã a Santos Reis o comandante Amaral Peixoto informou: «Não vou em missão do P.S.D. Vou orientar-me particularmente».

E sôbre a posição de Getulio Vargas declarou o parlamentar fluminense. «Acho por demais clara a posição de Getulio Vargas. Ele aceitará sua candidatura se não houver conciliação».

Amaral Peixoto disse por fim que pretende voltar segunda-feira a tempo de participar da reunião do Conselho Nacional do P.S.D. Ressaltou todavia que essa reunião não depende de seu regresso uma vez que vai em carater particular. Se não voltar a tempo a secção fluminense será representada pelo senador Alfredo Neves, vice-presidente do partido.

ABUSO QUE CONTINUA

RIO, 21 (DB) — Apesar de o presidente da Republica ja ter sancionado a lei do Congresso Nacional regulando o uso de carros oficiais, os obusos nao cessaram. Hoje dois empregados do restaurante do I.P.A.S.E. pela manha apanharam uma caminhonete da mesma autarquia e foram se distrair na Esplanada do Castelo, fazendo aprendizagem para motorista. O povo assistia a cena, prevendo um andava o veiculo. Nao demorou acidente pelos trancos em que muito e os rapazes atiraram a caminhonete contra a plastra de um edificio. Felizmente os aprendizes de motorista sairam ilesos do acidente. O carro, porém ficou danificado.

Adhemar:

"NADA DECIDIREI SEM OUVIR ANTES GETULIO"

RIO, 21 (DB) — Em contacto com os Campos Eliseos a reportagem do «O Globo» foi informada de que é assunto decidido o apôio de Adhemar de Barros ao sr. Getulio Vargas. contará com as forças do P.S.P.

A reportagem daquele vespertiSe o ex-presidente candidatar-se no soube mais que ao sr. Benedito Valadares que o foi procurar o governador paulista declarou isto mesmo. E que embora se pronunciasse favoravelmente a uma formula conciliatoria deu a entender que não tinha pressa alguma em fixar seus rumos. Consultado pelo sr. Valadares sôbre o nome de Ovidio de Abreu declarou Adhemar de Barros textualmente: «Estou pronto a apoiá-lo bem como a qualquer outro do P.S.D. desde que Getulio o apoie».

Aduziu depois que tinha compromissos com o ex-presidente, conforme dissera antes em Pindamonhangaba. Nada poderia decdiir sem consultar previamente Getulio Vargas a quem informaria de toda conversa que acabara de ter bem como de outras de que porventura viesse participar. Não mantinha segredo para com o «solitário de Itú» de quem sempre recebera provas de amizade mesmo nos momentos mais dificeis.

AFONSO PENA CANDIDATO A SENADOR

RIO, 21 (DB) — Anuncia-se que a U.D.N. mineira vai apresentar a candidatura de Afonso Pena Junior como terceiro senador nas próximas eleições de outubro.

SÓ DEPOIS QUE O P.S.D. SE DEFINIR O P.R. O FARÁ

RIO, 21 (DB) — O P.R. não se pronunciará imediatamente sobre a candidatura à presidencia da Republica nem mesmo sobre a do «brigadeiro».

A agremiação politica que obedece a orientação de Arthur Bernardes, reserva-se para fazêlo quando o P.S.D. já houver tambem lançado seu candidato.

REUNE- SEGUNDA-FEIRA A C.E. DO P.S.D.

RIO, 21 (DB) — Cirilo Jr informou a imprensa que o P. S.D. reunirá segunda-feira sua Comissão Executiva e não seu Conselho Nacional.

O CEARÁ EM PLENA PROPAGANDA ELEITORAL

FORTALEZA, 21 (DB) — O Movimento de União do Ceará prossegue, intensificando-se no interior do Estado, ampla propaganda pró candidatura de Faustino Cabral para o governo do Estado.

TRABALHO AOS DOMINGOS NA INDUSTRIA DE CERAMICA

RIO, 21 (DB) — O presidente da Republica assinou decreto permitindo o trabalho nos domingos e feriados na industria de ceramica em geral.

PRODUTOS DISPENSADOS DA LICENÇA PREVIA

RIO, 21 (DB) — Em circular dirigida aos diretores das alfandegas e administradores de mesa de rendas aduaneiras para seu conhecimento e fins que de acordo com a carta circular da carteira de Exportação e Importação estão excluidos do regime de licença previa arame farpado, inseticidas e fungicidas, aduos, sementes, mudas de plantas, animais de raça, maquinas peças sobressalentes e outros instrumentos destinados à agricultura e a industrialização de produtos agro-pecuarios e minerais. Deverão os interessados para importação dos mesmos habilitar-se ao rateio das quotas de cambio observadas pelas instruções constantes do aviso de 9 de janeiro ultimo da fiscalização bancária.

PUNIDO O DELEGADO RESPONSAVEL

RIO, 21 (DB) — O chefe de policia assinou portaria removendo e transferindo diversos comissarios de policia, entre os quais Mozart Almeida Rodrigues, recentemente envolvido no caso dos militares da Aeronautica. Mozart é acusado de ter motivado a desforra dos aeronauticos, por ter prendido indevidamente e submetido aos maores vexames, a esposa de um sargento da aeronautica, dias antes

ALUGA-SE

Uma casa situada na Rua 15 de Novembro n.o 968.

Tratar na mesma.

(1587-3-22)

VISITARÁ SANTOS O GAL. DUTRA

RIO, 21 (DB) — O presidente Dutra pretende visitar Santos no proximo dia 23 do corrente. Nessa oportunidade o chefe da Nação dirigirá a palavra aos trabalhadores.

LOUVAVEL MEDIDA CONTRA OS EXPLORADORES DO POVO

RIO, 21 (DB) — O delegado da Economia Popular, sr. Paula Pinto, que vem tomando uma unica atitude energica contra os exploradores do povo em todos os setores, fez hoje estas contundentes declarações: «Os exploradores do povo podem estar certos, não transigirei com eles. Não estou com o bolso de ninguem e enquanto for titular da Delegacia de Economia Popular punirei os que sem escrupulos só vivem para agravar a miseria e angustia da população, enquanto aumenta suas riquesas facilmente.

Vou iniciar tambem uma campanha contra o mercado negro do cimento. Muita gente há de cair em minhas mãos... Outro setor onde continuo vigilante é o que se refere à locação de imoveis. Adotei uma pratica qeu se vem revelando infalivel. O candidato a alugar casa ou apartamento se apresenta ao proprietario em Companhia de um investigador que se faz passar por seu marido.

Quando o proprietario exige luvas ou aluguel superior ao arbitrado, o «marido» se identifica e traz o proprietario à Delegacia onde ele terá que alugar a casa pelo preço arbitrado, sem luvas, sob pena de ser processado criminalmente. Esse processo tem dado otimos resultados. Ajo assim, porque de outro modo não poderei defender o povo dos gananciosos».

FAVORAVEL AO PEDIDO DE INDULTO

RIO, 21 (DB) — O Conselho Penitenciario do Distrito Federal deu parecer favoravel ao pedido de indulto em favor de Arlindo Pimenta, assinado por 70 deputados. Pimenta foi condenado a 14 anos, era conhecido desordeiro e contraventor e possue varios postos de alistamento eleitoral do PSD, sob patrocinio de Silvestre Pericles, acreditando os circulos forenses que o indulto está ligado a manobras eleitorais.

Ocorrencias policiais

O TREM FOI DE ENCONTRO AO CAMINHÃO

Na manhã de ontem, cêrca das nove horas, lamentavel acidente teve lugar na cidade de Irati, quando um caminhão ao atravessar a linha ferrea foi colhido pelo trem. Em consequencia perdeu a vida o sr. Carlos Cristiano.

Procedente de União da Vitoria, vinha com destino a Ponta Grossa o trem de prefixo MM-8 conduzido pelo maquinista Jair. Ao alcançar uma passagem de nível existente naquela cidade, colheu em cheio o caminhão da chapa n.o 12-67-45, dirigido pelo motorista Dorival Lemos do Prado e de propriedade da firma Victorio Buss de Irati, que naquele momento atravessava a linha ferrea.

Viajavam no veículo em questão os srs. Carlos Cristiano e Altivo da Silveira, ambos residentes em Irati. O primeiro, que teve as pernas amputadas não resistindo aos ferimentos veio a falecer pouco tempo após o desastre. O sr. Altivo Silveira recebeu vários ferimentos pelo corpo, principalmente nas pernas e braços tendo sido internado no hospital em estado grave.

A autoridade policial de Irati compareceu ao local do desastre tendo tomado as providencias necessarias.

ATROPELADA MENOR

Na manhã de ontem, à rua D. Pedro II, foi atropelada pelo caminhão chapa n.o 3-65-87, da Secretaria de Agricultura, a menina Nilfa Meller Zambczycki, filha do sr. Estanislau Zambczycki, residente àquela rua no n.o 1244.

O acidente, que foi causado pela imprudência e inocencia da pequena vitima, deu-se quando a mesma tentou inadvertidamente atravessar a rua passando por traz de um carro ali estacionado, não notando a aproximação do caminhão.

Nilfa, que conta nove anos de idade, teve a perna direita fraturada e recebeu várias escoriações pelo corpo.

Dirigia o caminhão o motorista Manoel Ribeiro de Camargo, que apezar de seus esforços, não pôde evitar que a roda esquerda trazeira do veículo alcançasse a menina.

Compareceu ao local a autoridade policial que tomou as devidas providências.

PROMOVIDO A GENERAL DO EXERCITO

RIO, 21 (DB) — Foi promovido a general do exercito, o general de Divisão Pedro Cavalcanti.

PAPEL DE IMPRENSA NA PROPAGANDA POLITICA

RIO, 21 (DB) — A imprensa denuncia o uso de papel linha d'agua na propaganda «queremista».

Os correligionarios de Getulio, no dia de seu aniversario, encheram a cidade de cartazes feitos de papel exclusivamente destinado à imprensa.

INSTALADA A CONFERENCIA INTERNACIONAL DE BOLSAS DE VALORES

SANTOS, 21 (DB) — No Parque Balneario Hotel, foi instalada solenemente, ontem, com a presença de diversos delegados de paises americanos a terceira Conferencia Continental de Bolsas de Valores. O encerramento dos trabalhos está previsto para sabado, instalando-se no dia imediato a quinta Reunião Plenaria do Conselho Interamericano de Comercio e Produção.

PANORAMA MUNDIAL

VOLTA AO CARTAZ A DISPUTA EM TORNO DE TRIESTE

WASHINGTON, 21 (AFT) — Rebatendo acusações soviéticas divulgadas na radio de Moscou e segundo as quais os Estados Unidos e Grã-Bretanha violaram seus compromissos decorrentes do tratado de paz com a Italia, altos funcionarios norte americanos declararam ontem que as duas potencias tinham legalmente direito de manter suas tropas em Trieste.

ROMA, 21 (AFP) — Segundo o «II Messagero» o Departamento de Estado americano permanece fiel a nota de março de 1948 quanto aos direitos da Italia sôbre todo o territorio livre de Trieste.

ROMA, 21 (AFP) — A nota sovietica a respeito da questão de Trieste, cujo texto o governo ainda não possui oficialmente, foi exemida a reunião do Conselho dos Ministros sob a presidencia de De Gasperi. O ministro do Exterior, conde Sforza, declarara anteriormente: «A nota soviética constituiia um fato novo que deveria ser examinada em todos os aspectos».

Conferenciou com membros do governo a respeito da situação internacional, particularmente quanto à questão da zona «B» do territorio livre de Trieste.

CONTINUA A BRIGA DOS IRMÃOS GOIS

MACEIO 21 (DB) — Foi afixada no local mais movimentado da cidade a copia do telegrama, dirigido pelo general Gois ao presidente da Assembleia Legislativa, dizendo da inoportunidade do governador Silvestre ler a mensagem governamental na Assembleia, afim de evitar interpelações que podiam resultar em serios incidentes. Asmar de Gois Monteiro passando pelo local rasgou o telegrama pouco depois Silvestre, pessoalmente, afixou no mesmo local nova copia do telegrama, colocando um destacamento policial armado de fuzis para impedir a repetição do gesto de Asmar.

LUTA INTENSA NA CHINA

HONG KONG, 21 (AFP) — Os nacionalistas enviaram, ontem, apressadamente, para a ilha Hainan, importantes reforços da marinha e aviação, para participar da batalha que se desenvolve na regiao de Linkao, onde ao que parece os nacionalistas estao em dificuldade.

Informaçoes nacionalistas anunciam, particularmente, a chegada de um exercito à ilha Formosa; acrescentam que três mil comunistas se encontram na ponta de Kinkao, quando anteriormente, as noticias assinalavam que havia apenas mil comunistas na citada região.

Segundo informaçoes de viajantes chegados, ontem, de Hoi Hoiw, a aviação nacionalista já teria abandonado o aerodromo de Hoi Hoiw e transferido o material para o aerodromo de Sayna na extremidade meridional da ilha.

ACORDO COMERCIAL SINO-RUSSO

MOSCOU, 21 (AFP) — Foi assinado acordo comercial entre a União Sovietica e a China para troca de mercadorias no corrente ano.

QUILHERME (Wilhlm) HENKE

Quem sabe o paradeiro do mesmo? Até 1937 esteve em Ponta Grossa. Qualquer informação por obséquio ao Bar «Pinguin», à rua Augusto Ribas.

PEDIU DIVORCIO O MARIDO DE INGRID BERGMAN

LOS ANGELES, 21 (AFP) — Peter Lindstron, esposo da atriz Ingrid Bergman, pediu ontem seu divorcio perante os Tribunais de Los Angeles bem assim como fosse aprovado o acordo conseguido na ultima quarta feira, pelos advogados das duas partes, a respeito da patilha dos bens e do destino da menina Pia, filha do casal.

DEFENDENDO OS INTERESSES ALEMÃES

BERLIM, 21 (AFP) — «Os alemães têm três estados, incluindo o Sarre, onde se aplica um direito que não é o nosso e onde se visam objetivos que não são alemães» — declarou o pastor Niedmoller, presidente da Igreja Confessional da Alemanha, e chefe da Igreja Protestante do Hesse, inaugurando o Congresso da Igreja de Berlim, em Marienkch, no setor soviético da antiga capital alemã.

DESAFIOU JOE LOUIS

RIO, 21 (DB) — Adroaldo Martins Santos, mais conhecido por «Mestre Martinez Santos», mestre em capoeiragem desafiou Joe Louis, afirmando que o ex-campeão mundial de box não passa do primeiro rabo de arraia que lhe der.

ALUGA-SE

Aluga-se uma casa situada na rua Marques de Olinda, 276 (Bairro das Orfans), distante do ponto do onibus de Nova Russia, apenas 3 esquinas.

(1586-2-22)

ELIMINADO DA ACADEMIA DE MEDICINA

KANSAS CITY, 21 (AFP) — A Academia norte americana de medicina eliminou do numero dos seus membros, o Dr. Herman Sander, de Manchester (New Hadpshire), absolvido em fevereiro ultimo acusado de homicidio voluntario na pessoa de uma sua cliente atingida por cancer incuravel.

Osmario Ribas

Acha-se na cidade, tendo aqui chegado ante-ontem, o acatado patricio sr. Osmario Ribas, figura de marcado destaque nos círculos sociais e industriais de São Paulo.

Filho valoroso de Ponta Grossa, o sr. Osmario Ribas fixou residência, há quatro lustros, na capital bandeirante. E ali, mercê de sua operosidade, de seu ideal construtivo, conseguiu erigir grande parque industrial, impondo à admiração de todos o seu nome.

Em sua terra natal, o ilustre «self-made-man», pertencente a tradicional e honrada familia, usufruta de vasto circulo de amigos e admiradores, os quais veem sempre com o maior prazer a renovaçao de suas visitas à Princeza dos Campos.

DIARIO DOS CAMPOS cumprimenta o ilustre pontagrossense, desejando-lhe feliz permanencia nesta terra que é tanto sua, como nossa.

O Hino Nacional Alemão

Recebemos:

«Ponta Grossa, em 19 de abril de 1950

Exmo. Snr.

JOSE' HOFFMANN

DD. Redator-Proprietario do DIARIO DOS CAMPOS

Nesta cidade

Presado senhor.

Saudações:

Acabo de deparar, em edição de hoje, do seu apreciado Matutino, do qual sou assíduo leitor, com o telegrama publicado, e proveniente de Berlim, à respeito do Hino Nacional Alemão.

Pelo DIREITO e pela VERDADE, venho solicitar V.S. esclarecer ao culto povo desta Cidade — a Capital Civica do Paraná — de que o texto em apreço não corresponde à verdade, pois o Hino Nacional Alemão não reza as palavras aludidas, ou seja «Até a luta», mas sim as seguintes palavras: «HARMONIA, DIREITO E LIBERDADE São a garantia da Felicidade».

Acho que mais contribui para a pacificação do mundo a VERDADE do que a reprodução de «ENGANOS» que possam prejudicar o sentimento culto do povo Brasileiro.

Atenciosamente

Um leitor».

De bom grado publicamos a missiva supra. Devemos dizer, porem, que o engano apontado deve ser atribuido à agência telegráfica, pois nós apenas nos cingimos a reproduzir esse telegrama.

Aniversarios

DR. JOSÉ' HUMBERTO FERNANDES — Assinala a data de hoje a passagem de mais um aniversário natalicio do dr. José Humberto Fernandes, diligente fiscal do I.A.P.I. e nosso colega de imprensa.

Figura das mais destacadas na sociedade princezina, mercê das invulgares qualidades que exornam a sua personalidade de escol, o distinto nataliciante possui um vasto circulo de amigos em nossa cidade, circulo êsse que, por tão grata efeméride o cercara das mais expressivas e inequívocas demonstrações de aprêço e simpatia, às quais «Diário dos Campos» se associa prazeirosamente.

PAULO ROBERTO E LEILA MARIA — Expressiva significação é a data de hoje para o lar do sr. Fernando Hilgenberg e exma. sra. Odisseia de Oliveira Hilgenberg, pois que vem assinalar a passagem do aniversário natalicio de seus diletos filhos Paulo Roberto e Leila Maria. Pelo duplo acontecimento os aniversariantes prenderão aos seus amiguinhos com uma mesada de doces. Os parabens de «Diário dos Campos».

EFIGENIO BRANDÃO — Transcorre hoje a data natalicia do jovem Efigenio Brandão, competente farmacêutico da farmácia Minerva, nesta cidade. O distinto aniversariante, que conta com um vasto círculo de amizades, por certo receberá inumeras felicitações, às quais juntamos as nossas.

AOS NOSSOS AMIGOS E CLIENTES

Unicamente como satisfação aos nossos amigos e clientes, devemos dizer, a proposito de um ineditorial intempestivo aparecido neste jornal, assinado por Osvaldo Nascimento, que a «São Carlos Filmes Ltda.» vem cumprindo rigorosamente os seus compromissos e o seu programa de expansão neste Estado graças ao decidido apoio que vem merecendo da industria e do comercio paranaenses.

A proposito, é-nos grato comunicar que vem de regressar de São Paulo o nosso diretor superintendente, o qual concluiu ali a aquisição de nosso laboratório cinematográfico proprio, o qual será montado nesta cidade de Ponta Grossa.

Assim, pois, o interior do Paraná fica contando com uma empresa cinematografica dotada de todo o aparelhamento.

Quanto àquele ataque gratuito e inexplicavel, a «São Carlos Filme Ltda.» tomou a deliberação de adotar a medida compativel com sua responsabilidade. Assim é que já instruiu ao seu advoadgo para chamar à responsabilidade o autor daquele ineditorial.

P. BARRETO GOMES.

Senhores proprietarios de hoteis, restaurantes, colégios, não adquiram camas, colchões, acolchoados e móveis em geral de intermediários. Com prem diretamente da fábrica.

CASA JACOB

fabricante das afamadas "Camas Progresso". Cadeiras coloniais a Cr$ 155,00 a duzia.

CASA JACOB — Rua Julia Wanderley, n.o 1.228 — Fone 2-7-3 — Caixa postal n.o 176

P. Grossa — Paraná

POMADA MINANCORA NUNCA EXISTIU IGUAL

PARA FERIDAS, ECZEMAS, INFLAMAÇÕES, COCEIRAS, FRIEIRAS, ESPINHAS, ETC.

