

# Partido Social Democratico

## Ao Eleitorado culto e digno de Ponta Grossa

Estamos nas vésperas do grande prelo cívico em que se vão decidir os destinos do Paraná.

Alinham-se para a grande pugna eleitoral, partidos de todos os matizes políticos com os seus mais variados programas, cada qual procurando a excellencia dos seus candidatos, olhos fitos na victoria. Nenhum, porém, apresenta-se com maiores credenciaes, com maior coesão, com os seus quadros eleitoraes mais fortes, evidenciando a pujança e prenunciando o estrondoso triumpho, do que o PARTIDO SOCIAL DEMOCRATICO.

Organização poderosa, alentada pela bravura revolucionaria e pela capacidade experimentada de expressivos valores paranaenses, em que os annos não conseguiram abater as virtudes combativas, nem envelhecer a alma, expondo assim a rigida tempera de que são formados, entra na liza o Partido Social Democratico, com todas as possibilidades de imporr aos seus adversarios a sua indiscutivel superioridade, vencendo-os por uma grande differença.

E essa certeza vem do apoio e das adhesões que diariamente chegam a sua sede, attestando a vontade popular, a sua conformidade e as suas esperanças naquelles que ca-paz e patrioticamente estão a frente do governo do Estado.

Para Presidente Constitucional do Paraná, apresenta a candidatura do Sr. Manoel Ribas, o homem em tonia, puro pela intenção e sobretudo, grande pela experiencia.

Certos da sua fraqueza, e da difficuldade em que se vem para contrapor a essa candidatura, um nome de igual prestigio, justificam essa facção, contando com alleas possibilidades dentro da assembléa constituinte.

Tal argumento vale como affirmação antecipada da sua derrotta.

Não é possível, Eleitores Ponta-Grossenses, que vos deixeis illudir indo votar em candidatos que nada vos promettam com relação á economia do futuro Presidente Constitucional do Estado e que não excluam esta questão ao alveio exclusivo dos que forem de vós, fingindo assim, perantros vós, de assumir um compromisso sobre ponto de capital importancia para os destinos do Paraná, e de dever de indagar quando elles vos pedirem o voto, qual o candidato que pretendem eleger na Constituinte Estadual, para então decidirdes do vosso sufrágio.

Quando a eleição se faz indirectamente, é dever dos partidos para com o eleitorado, apresentar primeiramente o nome do candidato a ser eleito, e depois, e de modo contrario, o nome do eleitor, sujeitando o nome dos seus adversarios a perigos dos correntes políticos.

O Partido Social Democratico, assumindo pelos seus candidatos, o compromisso de eleger na Assembléa Constituinte Estadual, o Sr. Manoel Ribas para o cargo de Presidente do Estado, age com lealdade perante todos, mostrando os seus honestos propositos politicos.

Os nossos candidatos á Deputados Federaes e Deputados Estaduaes, são nomes que recomendamos pela sua illustreza, pela sua intelligencia, pelas suas necessidades paranaenses, pela percepção dos meios de melhoramento e sobretudo, pela capacidade e valor pessoal.

Os deputados á Assembléa Constituinte Estadual está a ser eleger a missão principal de votar no Sr. Manoel Ribas, e votar em favor da magistratura paranaense.

Por todos os motivos expostos, o Partido Social Democratico, por seu Director local e pelos nomes representativos que integram as suas multiplicas commissões de propaganda eleito-

ral, que abaixo se têm, vem appellar para as vossas generosas reservas cívicas, concitando-vos a sulfragar nas proximas eleições de 14 de Outubro, os seus illustres candidatos, na certeza de que elles constituem uma representação homogenea e valorosa, que elevará o prestigio do nosso Partido e do Estado do Paraná, nas augustas assembléas em que tomarem assento.

Votai, pois, nos candidatos do Partido Social Democratico! O vosso amor a Ponta Grossa, assim o exige.

Pelo Brasil uno e forte! Pelo Paraná glorioso de amanhã!

O Directorio  
José Miró de Freitas — Presidente  
Albary Guimarães — Thesou-reiro  
Augusto Justus — Thesou-reiro  
Henrique Thielens  
Rodolpho Osternack  
Ossiam Correia  
Dr. Helvidio Silva  
Dr. Oscar Borges  
José B. Guimarães Villela  
Christiano Justus Junior  
Germano Kruger  
Supplentes  
Adalberto C. Araujo  
Nicolau Kluppel  
Emilio Wagner  
Arthur Gomes  
João de Paula Xavier  
João Manoel dos Santos Ribas  
João Gomes Tavares  
Estanislau Zambrinski  
Devel Kruger  
Gustavo Meister.  
João Annes

Commissões Eleitoraes de Propaganda do Partido Social Democratico

SENHORAS E SENHORINHAS  
Ritta Ribas Guimarães  
Anna Baptista Miró  
Maria Eugenia Pinheiro Machado  
Helena Justus  
Stella de Paula Soares  
Ermelina Barros Silva  
Paula Schust Guimarães  
Clara Lydia Justus  
Nadyr Junqueira Borges  
Alcina Virmond Correia  
Izolina Justus  
Helena Postiglione  
Hulda Roedel  
Annita Borges Villela  
Elza Justus  
Casemira Bucowsky Huber  
Ida Hilda Schust Thielens  
Lydia Justus Baptista  
Inece Gambassi de Araujo  
Amalia Gomes  
Roza Prohibitowski de Oliveira

Odilla Justus Pinho  
Alice Imthorn  
Catharina Justus  
Placidina G. Osternack  
Lavinia Ferreira dos Santos  
Nancia Oliveira Ribas  
Elmira Penteado Teixeira  
Maria das Neves Ribas  
Deocirina Texeira Martins  
Rosalina Martins Ribas  
Conceição Ribas  
Maria Luiza Guimarães

COMMERCIO  
Alfredo Guimarães Villela  
Therzio de Paula Xavier  
Frederico Lange  
José Marques Guimarães  
Angelo Pilatti  
Paulo Canto  
Emilio Wagner  
João Montes Filho  
João Xavier Ribas  
Fredolin Costa  
Cezar Ribas Villela  
Germano Osternack  
Julio Imthorn  
Octavio Pereira da Silva  
Luiz Pellissari  
Paschoalino Provissiero  
João de Paula Xavier  
Leopoldo Roedel  
Paulo Lange  
Theodoro Gumurski  
Felisbino Bueno  
Estanislau Zambrzycki  
Gustavo Degraf  
Arthur Guimarães Villela  
Orlando G. Osternack  
Bernardo Schenfelder Junior

Rodolpho Jensen  
Domingos de Araujo  
Joaquim Dalledone  
Nacif Harmuch  
José Thaler  
Dirceu Marques  
Henrique Manalowski  
Dagoberto Guimarães Villela  
Andronino Santos  
Leonardo Szesz  
Antonio Cruz  
Theodoro Schaikowski  
José Mulinari

Ernesto Roedel  
Samuel Albach  
João Pedro Schechtelza  
Joaquim Pinheiro Machado  
Willy Schwartz  
Guilherme Forbeck Junior  
Alberto Thielens  
Julio dos Santos Clibare  
Nicolau Bach  
Leonidas Strack  
Estanislau Stanislawczuck  
João Winiarski  
João Foster Cordeiro  
Miguel Berger

# Diario dos Campos

JORNAL INDEPENDENTE FUNDADO EM 1906  
Dição de JOSE HOFFMANN

ANNO XXVIII | PONTA GROSSA, 4a. FEIRA 10 DE OUTUBRO DE 1934 | NUM. 6.535

Domingos Tozetto  
Olegario Dezounet  
José Maria Taques  
Ernesto Franze  
Elias Taufic Dejab  
Alberto Ansbach  
José Angelo Moro  
Guilherme Voigt Junior  
Antonio Giorgi  
Adolpho Sukow  
Domingos Ribas  
Antonio Dias  
Antonio Ignacio da Rocha  
Aristides M. Araujo  
Valentim Tschurshemthal

José Rodrigues de Rodrigues  
Isidre Barbosa  
Francisco Legat  
Godelipe Justus Primo  
Christiano Hardt  
Arnaldo Cavagnari  
Antonio Justus  
Djalma Rocha Lima  
Olindo Justus  
Jacy Berger  
Oscar Justus Sobrinho  
Oscar Antunes Sampaio  
Nicolau Florensky  
Ricardo Schneckenberg  
Carlos Schiderski  
André Kubaski  
Luiz Copla  
Emilio Andreatta  
Ernesto de Justus  
Mario Guimarães  
Miguel Hilgenberg  
Zenobio Kubiak  
Frederico Justus Sobrinho  
João Beleski  
Odino Moro  
Rodolpho Jensen  
Bruno Roedel  
Diogo Pacheco  
Felisbino Bueno  
Constante Moro  
Lysandro Antunes  
Carloti Thá  
João Manoel Ribas  
João Bielecki  
Zenobio J. Kubiak  
Angelo Tozetto  
Augusto Jensen  
Nicolau Florenzani  
Liberato Moro  
Alceu Dejar Marques Guimarães  
Pedro Francklin  
Thomaz Kapp  
João Sacks  
Athanagildo Alves de Almeida

INDUSTRIAES  
Cel. Theophilo Alves da Cunha  
João Ditzel  
Ewald Kossatz  
David Justus Sobrinho  
Valerio Ronchi  
Alfredo Pedro Ribas  
Max Stoltz  
José Moreira  
Alfredo Ditzel  
Boles Pinkowski  
Adolpho Buch  
Wenceslau Schier  
Henrique Colleone  
Fernando Bittencourt  
Arthur Larocca  
Luiz Bochi  
Alfredo Perli  
Arthur Gomes  
João Pinkowski  
Eduardo Ditzel  
Nestor Guimarães  
Mario Nogueira  
Pedro Souza  
José Buchler  
Augusto Cunha  
Lauro G. Villela  
Germano Weingarth  
Francisco Plonka  
Julio Hatschbach  
João M. Cruz  
Manoel Corrêa Baptista  
Manoel Martins  
Alfredo Hoffmann  
Ernesto Wanke  
Edmundo Moro  
Dario Liparotti  
Arthur Buchler  
Theodoro Pinheiro Machado

EMPREGADOS NO COMMERCIO  
Luiz de Abreu  
Estephano Druski  
Mario Justus  
André Huber Junior  
Alfredo Justus  
Bibi Santos  
Domingos Postiglione  
Joaquim Dalledone  
Manoel Rolim Costa  
Paschoalino de Pheippo  
Sylvio Palermo  
Victor Oberg  
Manoel Mendes Barreto  
Fernando Ribas  
Lineu Martins Ribas  
Domingos Martins Ribas

ESTUDANTES  
Paulo Rubens Madureira  
Lauro Justus  
Lauro G. Osternack  
Newton de Barros Silva  
Oscar Santos  
Cyram Silva  
Raul Pinheiro Machado  
Gastão Pinheiro Machado  
Ladislau Bukowski Filho

AGENTES COMMERCIAES  
Ernani Leite Mendes  
Guilherme Justus  
Arthur Penteado de Almeida  
Leopoldo Borges de Macedo  
Onani Leite Mendes  
Octaviano Saboia  
José Jaroniski

FAZENDEIROS  
Fidencio da Silveira  
Bonifacio Cordeiro Guimarães  
Bonifacio Cordeiro Guimarães  
José Teixeira Alves  
José Buchler  
Augusto Jensen.  
João dos Santos Ribas  
Claudio P. Branco  
Joaquim Marques de Souza  
Athalde dos Santos Taques  
Arlindo Marques  
Tobias Nunes de Siqueira  
Christiano Trochmann  
João Carneiro Ribas  
Ovidio Bittencourt Ribas  
Bonifacio Ribas  
Pedro Amazonas Ribas

FERROVIARIOS  
Luiz Pereira — fiscal de deposito Almojarifado  
Elycio Rocha — Escrip-turario  
Generoso Mariano — En-carregado do Pessoal  
Gumercindo Ribas — En-carregado do Armazem  
Alfredo Cercal — Eseri-ptuario  
Rivadavia Blanck — Eseri-ptuario  
José Dantas — Telegrá-phi-sta

MEDICOS E CLASSES CORRELATAS  
Dr. Francisco Burzio  
Dr. Joaquim Loyola  
Dr. Augusto Erichsen Ribas  
Anthero de Mello — phar-maceutico  
Romulo Conti — phar-maceutico  
Athanagildo Amaral de Almeida — pharmaceutico  
João C. Fortes — cirur-gião dentista  
Rivadavia de Oliveira — cirurgião dentista  
Egon Rosecamp — cirur-gião dentista  
Edwaldo Camargo Prockmo — dentista  
Jayme Gusman — phar-maceutico

BACHAREIS  
Dr. Augusto Rocha  
Dr. Sylos Barbosa  
Dr. Manoel Pedro de Macedo  
Dr. Ivan Ferreira do Amaral  
Michel Elias Mattar — so-cio-licitador

ENGENHEIROS E CLASSES CORRELATAS  
Dr. Fernando Mistrorigo  
Carlos Bonilli  
Octaciano Ambrust Chapot  
Bento Furtado de Oliveira  
José Luiz Chapot

EMPREGADOS NO COMMERCIO  
Luiz de Abreu  
Estephano Druski  
Mario Justus  
André Huber Junior  
Alfredo Justus  
Bibi Santos  
Domingos Postiglione  
Joaquim Dalledone  
Manoel Rolim Costa  
Paschoalino de Pheippo  
Sylvio Palermo  
Victor Oberg  
Manoel Mendes Barreto  
Fernando Ribas  
Lineu Martins Ribas  
Domingos Martins Ribas

ESTUDANTES  
Paulo Rubens Madureira  
Lauro Justus  
Lauro G. Osternack  
Newton de Barros Silva  
Oscar Santos  
Cyram Silva  
Raul Pinheiro Machado  
Gastão Pinheiro Machado  
Ladislau Bukowski Filho

AGENTES COMMERCIAES  
Ernani Leite Mendes  
Guilherme Justus  
Arthur Penteado de Almeida  
Leopoldo Borges de Macedo  
Onani Leite Mendes  
Octaviano Saboia  
José Jaroniski

FAZENDEIROS  
Fidencio da Silveira  
Bonifacio Cordeiro Guimarães  
Bonifacio Cordeiro Guimarães  
José Teixeira Alves  
José Buchler  
Augusto Jensen.  
João dos Santos Ribas  
Claudio P. Branco  
Joaquim Marques de Souza  
Athalde dos Santos Taques  
Arlindo Marques  
Tobias Nunes de Siqueira  
Christiano Trochmann  
João Carneiro Ribas  
Ovidio Bittencourt Ribas  
Bonifacio Ribas  
Pedro Amazonas Ribas

FERROVIARIOS  
Luiz Pereira — fiscal de deposito Almojarifado  
Elycio Rocha — Escrip-turario  
Generoso Mariano — En-carregado do Pessoal  
Gumercindo Ribas — En-carregado do Armazem  
Alfredo Cercal — Eseri-ptuario  
Rivadavia Blanck — Eseri-ptuario  
José Dantas — Telegrá-phi-sta

Ernesto Athaide Costa — Fiel  
Pedro Moacyr Ferreira — Escrip-turario  
Sebastião Campolim — Encarregado  
Heitor Ferreira — Ajudan-te  
João Araujo — Ajudante  
João Alves — Chefe de Trem  
Alcides Anssi — Fiel  
Lourival Ferreira — Con-ferente  
Donatilio Corrêa Penteado — Telg.  
José Pellissari — Telg.  
José Kudlinski — Telg.  
Korojeff Dino Bussetti — Telg.  
Moytes S. Alves — Telg.  
Arnold Legat — Telg.  
Edgard Barros — Telg.  
Epaminondas Josim — Telg.  
Leonardo Moro — Telg.  
Agassiz Linhares — Tig.  
Alvice Mansani — Telg.  
Diomar R. Wambier — Telg.  
Manoel Santos Bahls — Chefe de Trem  
Servalvo Santos — Chefe de Trem  
Luiz Gonzaga Pereira e Silva — Chefe de Trem  
Manoel Alves Cardoso — Chefe de Trem  
Josephino Barbosa de Brito — Chefe de Trem  
Honorato Kamp — Chefe de Trem

Enclides Paula Valentim — Chefe de Trem  
Lino Ribeiro dos Santos — Chefe de Trem  
João Conrado Mansani — Chefe de Trem  
João de Carvalho Oliveira — Conferente  
Frederico Fagundes — Chefe de Trem  
Manoel de Oliveira — Chefe de Trem  
Luiz Gonçalves — Chefe de Trem  
Paschoal Pauchulo — conferente  
Augusto Muller — Con-ferente  
Estefano Cherevaty — Con-ferente  
Nelson Rodrigues — Con-ferente  
Antonio Brasil Goytacaz — Chefe de Trem  
Generoso Mariano — En-carregado Pessoal

Attilio Licinio Chagas — Conferente  
Luiz Vieira — Chefe de Trem  
Isidoro Mariano — Chefe de Trem  
Sergio Thomaz Calmon — Chefe de Trem  
Antonio Mariano Fiscal de Trem  
Miguel Dropa — Mestre de Linha  
Tertuliano Amaral — Ma-chinista  
Casemiro Jarmelinski

OFFICINAS  
Alberto Hansen — Mestre Geral  
Rodolpho Weigert — Aju-dante  
Miguel Antonio — Contra-Mestre  
Alvaro Eleuterio — Apon-tador  
Theodoro Eleuterio — En-carregado de Turmas  
Ewald Meister — Encar-regado de Turmas  
Luiz Matana — Encarrega-do de Turmas  
Emilio Harthmann — En-carregado de Turmas  
Salvador Spinassi — En-carregado de Turmas  
Umberto Moro — Encar-regado de Turmas  
José Maggi Junior — En-carregado de Turmas  
Candido Theodoro — En-carregado de Turmas  
Fernando Borges — En-carregado de Turmas  
João Gotardello — Encar-regado de Turmas  
Adriano Delaf — Encarrega-do de Turmas  
Germano Frenzel — En-carregado de Turmas  
Antonio José Emilio — Encarregado de Turmas  
Abel Ricci — Encarregado de Turmas  
Herculano Pompeu — En-carregado de Turmas  
Antonio Silva — Encarrega-do de Turmas  
Eduardo de Jorge — En-carregado de Turmas  
Alcides França — Encar-regado de Turmas  
Jovino de Quadros — En-carregado de Turmas  
Macedonio Rodrigues — Encarregado de Turmas  
Theodoro Silva — Encar-regado de Turmas

regado de Turmas  
Milton C. Bacellar — Agen-te de Officinas, da Estrada de Ferro  
João Domingos Ribeiro — Almojarife de Officinas  
João Simonete — Fiel Al-moxarife de Officinas  
José Tozetto — Sub-En-carregado  
Pedro Kamloffski — Sub-Encarregado  
Jacob Becher — Sub-En-carregado  
Paulo Handler — Encarra-gado Geral  
Antonio Baptista Gobbo — Encarregado em G R no de-posito de locomotivas  
João Garcia de Lima — Encarregado

OPERARIOS  
Osvaldo Baer  
Leopoldo Bach  
Adão Bach

DIVERSOS  
Ludovico Szesz — proprie-tario  
Francisco Janovski — al-faiate  
Theodoro Straszewski — Stefano Giller — typogra-phi  
Clemente Adamovioz — chauffeur  
Theobaldo Strack — constructor  
Estanislau Scalinski — la-vrador

Partido Social Democratico  
Commissão de propaganda para Itaipococa  
Manoel Constante de Lara  
Brasilio Antunes da Silva  
José Sylvestre da Luz  
Antenor Alves de Mera  
Tabellião  
Adar Silva  
Adolpho Inglez Machado  
Cirilo Ricci  
Joaquim Rodrigues de Mei-ra  
Pedro Manoel Gonçalves  
Conceição  
Domingos Meira dos Santos  
Anacleto Pereira Bueno.

regado de Turmas  
Milton C. Bacellar — Agen-te de Officinas, da Estrada de Ferro  
João Domingos Ribeiro — Almojarife de Officinas  
João Simonete — Fiel Al-moxarife de Officinas  
José Tozetto — Sub-En-carregado  
Pedro Kamloffski — Sub-Encarregado  
Jacob Becher — Sub-En-carregado  
Paulo Handler — Encarra-gado Geral  
Antonio Baptista Gobbo — Encarregado em G R no de-posito de locomotivas  
João Garcia de Lima — Encarregado

OPERARIOS  
Osvaldo Baer  
Leopoldo Bach  
Adão Bach

DIVERSOS  
Ludovico Szesz — proprie-tario  
Francisco Janovski — al-faiate  
Theodoro Straszewski — Stefano Giller — typogra-phi  
Clemente Adamovioz — chauffeur  
Theobaldo Strack — constructor  
Estanislau Scalinski — la-vrador

Partido Social Democratico  
Commissão de propaganda para Itaipococa  
Manoel Constante de Lara  
Brasilio Antunes da Silva  
José Sylvestre da Luz  
Antenor Alves de Mera  
Tabellião  
Adar Silva  
Adolpho Inglez Machado  
Cirilo Ricci  
Joaquim Rodrigues de Mei-ra  
Pedro Manoel Gonçalves  
Conceição  
Domingos Meira dos Santos  
Anacleto Pereira Bueno.

Partido Social Democratico  
Commissão de propaganda eleitoral para o Distrito Ju-diciario de CONCHAS, da Co-marca de Ponta Grossa  
Cel. Cypriano Gomes Sil-veira  
Firmino José Silveira  
Henrique Vvaiber  
Domingos Portella da Sil-veira  
Athanasio Rodrigues  
João Scheffer  
Victor Portella  
Zaccarias de Almeida  
Jacob Naumann  
Caetano Chonzzini  
Hypolito Soares  
Joviniano Gomes da Silva

Anastacio Levandosky  
Juvenal Ferreira Bueno  
Theodorico Ferreira Pentea-do  
Firmino Rodrigues

SABONETE  
VAL QUANTO PESA  
GRANDE BOM E BARATO  
RECUE IMITAGGES

Finados  
Catiças, vazos para flores e artigos reli-giosos proprios para capelas

**Farinha das crenças**  
em mingau, caldos, doces e mil outras formas, é insu-peravel

Representante:  
**ERNANI LEITE MENDES**

Contra tosses, resfriados, rouquidão, usem



**PASTILHAS VALSY**

Cada Pastilha Contem

Recuem as similares. Exijam VALSY.

# Notas Mundanas

## NATALICIOS

Fazem annos hoje:  
 — o menino, Carlos Henrique da Costa,  
 — a snta. Joseph, dilecta filha do sr. Bronislau Rutkowski.  
 — o sr. dr. Arnaldo Pereira.  
 — a exma. srã. d. Maria da Luz Cabral Debenedicto  
 — o sr. Martiniano Borba, conceituado fazendeiro, residente em Tibagy.  
 — a menina Celia, filha do dr. Alcebiades de Souza Brasil e de sua exma. esposa d. Filomena Garret Brasil.

## Pelas Sociedades

### GREMIO INFANTIL DAS MANGOTIS

Organizou-se, domingo, em sessão preliminar realizada na residência do sr. Bilu' Santos, o Gremio Infantil das Myosotis, do qual recebemos a seguinte comunicação:  
 Ao sr. director do "Diario dos Campos".  
 Nesta  
 Com infantil satisfação vimos comunicar a organização do nosso gremio, que tem por especial e unico objectivo, o aumento de festas que condigam com o surto de progresso de nossa invicta cidade. Fazendo esta comunicação, cientificamos que foi aclamada a seguinte Directoria:  
 Presidente — Lygia Santos  
 Vice Presidente — Lais Gravina  
 1º Secretaria — Walkyria

Gracia  
 2º. Secretaria — Zezita Ribas  
 1.º Tezoureira — Thereza  
 2.º Tezoureira — Maria Nogueira  
 Oradora — Lolia de Oliveira  
 Orador Oficial — Ney Sanja  
 Aproveitando a oportunidade de pedimos que o "DIARIO DOS CAMPOS", na pessoa de seu digno director, aceite o titulo de nosso "Socio Benemerito".  
 Apresentamos os protestos de nossa maior e mais elevada consideração e estima.  
 Saudações  
 Lygia Santos — Presidente  
 Walkyria Gracia — Secretaria

GENTA NOVA  
 Acha-se em festas o lar do Antenor Meira, tabellião em Itaiococa, e de sua ex.ª esposa D. Amelia Albach Meira, com o nascimento da galante Myrthes Maria.

FRAQUEZA CEREBRAL  
 INQUIETANCIAS  
 FALTA DE APETITE  
 MÁ DIGESTÃO  
**Neurobiol**  
 TONICO DO CEREBRO

V. Excia. deseja adquirir uma machina para beneficiar arroz? — adquira a insuperavel MACHINA "ZACCARIA" que garantirá o seu capital, proporcionando lucros compensadores. — A unica no genero que é equipada com bronidores sobrepostos e inteiramente de ferro. — Para mais informações dirigirse aos representantes.

## Primos Imthou Ldta.

RUA ENGENHEIRO SCHAMBER, 65-A  
 CAIXA POSTAL, 127 — PHONE, - 1-5-2  
 PONTA GROSSA — E. DO PARANA'

## HOTEL PALERMO

RUA AUGUSTO RIBAS 72  
 TELEPHONE 3-9-4

Fornece marmitas e aceita pensio nistas. Quartos com agua corrente  
**PREÇOS MODICOS**  
**ERNESTO DE JUSTUS**  
 Proprietario

## LEMBRE!

Com a  
**SECCA**

A Saúva descansa debaixo da terra, mas com as primeiras

## CHUVAS

reiniciará sua acção destruidora

## Formicida «Jupiter»

O carrasco da Saúva  
**ELEKEIROZISIA S. PAULO**  
 Caixa Postal 255

Representante:  
**THEOPHILO G. VIDAL**  
 P.º Costal, 176 — Ponta Grossa

## Sanguenol

(FORMULA ALLEMÁ)  
 Sangue - Sangue - Sangue

Aumenta o peso trez quilos com um vidro

Grande criador de Sangue, unico fortificante com oito saes tonicos: — Fosforo, Calcio, Vanedato, Arseniato, Ferro, Cola e Ellixir d'Garus

As mães que criam. Os depauperados, as crianças raquiticas e os anemicos, todos precisam tomar **Sanguenol**. O maravilhoso-fortificante que se vende um milhão de vidros por ano. Agradavel como um licôr. Dá Sangue aos anemicos, desenvolve as crianças e dá fosforo e fortifica os nervos dos anciãos. Muito superior ao Oleo de Figado de Bacalhau, o qual ataca o figado nas estações quentes produzindo erupções. — **SANGUENOL**  
 Vende-se em todo o Brasil



## A SAÚDE

Os medicos recomendam Maltena Duryea para pessoas enfrequecidas pela enfermidade. Contribue elementos necessarios para abrir o appetite, fortificar o organismo e restaurar a saude. Este alimento saudavel e nutritivo pode ser esmiudado em dois e três minutos. Nossa livro de "Receitas" explica o modo de preparar e servir uma variedade de pratos deliciosos com o

## MAIZENA DURYEA

PEÇA-NOS UM EXEMPLAR GRATIS

REFINAÇÕES DE MILHO, BRAZIL S. A.  
 Caixa Postal 2972 - São Paulo  
 Remeta-nos GRATIS seu livro

608 77

NOME \_\_\_\_\_  
 RUA \_\_\_\_\_  
 CIDADE \_\_\_\_\_  
 ESTADO \_\_\_\_\_

## Vende-se

Por motivo de liquidação final, estabelecimento desta praça vende, por preço de verdade ira occasião, os seguintes objetos:

Um Cofre forte, da renomada marca "Berta", de 2 portas e com 2 chaves. Mede externamente 2 mts. de altura por 1,10 mts. de largura.

Uma machina Registradora, modelo de 4 gavetas, em perfeito estado de conservação e funcionamento.

5 Machinas para a fabricação de palhões com pouco uzo.

Um caminhão "Chevrolet", de 4 cylindros, com pouco uzo.

Vende-se tambem glebas de terras nas zonas seguintes: Rio do Peixe, Municipio de Thomazina, Pirahy, Jaguarihyva, Tibagy, Reserva, Cruz Machado, Castro, Therezinna, Linha Sui e no Estado de Santa Catharina.

INFORMAÇÃO DETALHADA:  
 Rua Santos Dumont, Numero 105

— PONTA GROSSA — — — — — PARANÁ —

## Encantado com a cura felicito-vos

De Belo Horizonte, adeantada capital de Minas Geraes, recebemos o expressivo attestado que damos em seguida.

### BELLO HORIZONTE

Snr. Eduardo C. Siqueira — PELOTAS.  
 Cordeaes saudações. Ests tem por fim dizer a vossa sabedoria que seguindo o conselho dado por um meu irmão, usei para com os meus pequenos que padeciam de rouquidão e brooquite o assombroso remedio **Peitoral de Angelo Pelotense** sempre satisfactoriamente. Encantado com a cura felicito-vos pela feliz concepção d'este preparado. Com estima e consideração amo e obr.o

Nilo de Freitas

Confirmo' este attestado. Dr. E. L. Ferreira de Araujo (Firma reconhecida)  
 Licecan N. 511 de 26 de Março de 1906.

Deposito geral: Drogaria SEQUEIRA — Pelotas — R.º 6. do Sul

Vende-se em toda a parte.

## Deixe de tossir!

Falta de remedio? Havia. Hoje não ha mais: já se encontra á venda, em todas as farmacias que se recommendam, o

## «Peitoral MASSENA»

formula do farmaceutico  
**Jáyme Gusman**

Ponta Grossa Parana

## MITIGAL extingue



## Alfaiataria Biela

DE  
 Pachoa lino  
 Proviiero

## Fazenda e Confeções

Rua 7 Setembro 8  
**CAIXA 68**

Preço commodos  
 offerece vantagem no pagamento

Façam uma visita

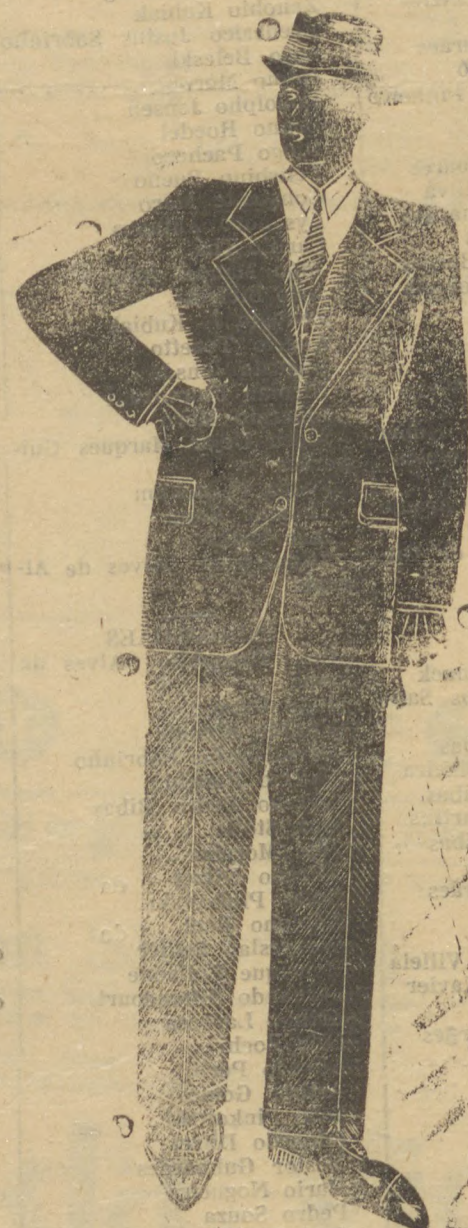

# Souto Bordallo

É INCONTESTÁVELMENTE O MELHOR  
 É EMRESISTENCIA NAO TEM SIMILAR

Acaba de receber estes calçados em forma anatomicas e modernas ultimas creações e cores Preto Chocolate e Havana a popular casa

Lello Horizonte

# Actos Officiaes

Prefeitura Municipal de Ponta Grossa

## CAIXA Secção de Contabilidade

Balancete da receita e despeza do dia 6 de Outubro de 1934

RECEITA ORDINARIA		CONTAS CORRENTES:	
Taxa Sanitaria	375\$000	Banco do Brasil	880\$000
Imposto de Licença	250\$000	Depositado nesta data	
Eventuais	15\$000	Banco N. do Comercio	4.000\$700
Transferencias	90\$000	Idem, idem	4.860\$700
Matricula de Veiculos	50\$000		
Multas Diversas	49\$500	<b>EVENTUAES</b>	
Taxa de Protocollo	65\$000	Portarias nos. 311/2 da Se-	
Renda do Matadouro	8.682\$000	cretaria da Prefeitura. Des-	250\$000
		pezas e expediente.	8.900\$000
		Chéque nos. 1.347/8	
		Balanco	8.900\$000
<b>QUOTAS DE CALÇAMENTO</b>			
Carlos Del-Clare	100\$0000		
Taflo nº 139	4.413\$200		
<b>SALDO ANTERIO.</b>			
<b>SALDO EM CAIXA</b>	8.900\$000		

CONFERE  
Fidélis Augusto Alves  
Thesoureiro

VISTO  
Silvio Fernandes Silva  
Director



Mário Nogueira Ponta Gros

### Edital

O Dr. Sylos Barbosa, presidente da Mesa Receptora da Seção Eleitoral, desta cidade, faz publico a quem interessar possa, que nomeou para 1. e 2. secretarios da Mesa, os cidadãos Manoel Rodrigues Torres e Reynaldo Ribas Silveira, os

quais ficam notificados desta nomeação, devendo, na for da legislação eleitoral em vigor, comparecerem e mencionada seccão que funcionará na sala do Jury, no forum local, ás sete horas, tudo nos termos da letra "A", do art. 19 das Instruções baixadas para as eleições a se realizarem a 14 do corrente.

(ass) Sylos Barbosa

### A VISTA, DADIVA DE DEUS

que devemos defender dos inimigos.

A má iluminação é um inimigo da vista, Combateis pois esse inimigo,

A sciencia e a technica moderna estudaram e construíram um aparelho — O VISIOMETRO que mede a luz com a mesma precisão que o thermometro mede a temperatura

Elle mostra a quantidade de luz necessaria a cada trabalho que damos aos nossos olhos.

Gratis estamos as vossas orden, com este aparelho para orientarvos sobre a iluminação mais adequada para qualquer fim.

Peçam pelo telep 360 ou

Rua 15 de Novembro. 46 na

Companhia Pradal de Electricidade



### ANTES PREVENIR QUE REMEDIAR

O lavrador previne-se contra os passaros que possivelmente venham comer as sementes que elle semeiou. Não espera que os mesmos cheguem; é precavido; é prevenido. Assim, devemos ser todos nós, com relação á nossa saúde. A formação de areias e pedras nos rins e na bexiga dão em resultado uma velhice precoce, cheia de indizeis martyrios. Defenda-mo-nos contra esses males atrozes, fazendo, duas vezes por anno, a limpeza e desinfecção das vias urinares com o magnifico HELMITOL. Garanta o bem estar presente e prepare uma velhice forte e sadia.



### V. S. indo a Curitiba

Deve procurar o PONTA GROSSA HOTEL. Cozinha de 1.º ordem. Quartos com mobiliario novo. Maxima ordem. Preços Modicos

Accepta pensionistas

Rua Marechal Floriano, 722  
Telephone, 1-6-2-7 — Curitiba

Crianças com Peebas csiança Fracas ou Cujos Pais ou Avó Tiveram syphilis?

### Lactargy

Especifico infantil  
Titaminoso e sem alcool.  
Resultados seguro

LAB. RAUL LEITE RIO

### Chumbo velho

COMPRA-SE NESTA REDACÇÃO, A \$900 O KILO.



É O MELHOR E NÃO É O MAIS CARO

PARA REUMATISMO E DEPURAR O SANGUE TOMAR

**ESSENCIA PASSOS**  
NAS BOAS PHARMACIAS E DROGARIAS

### Como evitar velhice?

Depois dos 40 annos as arterias e veias endurecem, sobrevindo a sclerose

lodalb

todoorganico

Lactase

fermentos lácticos

devem ser tomado anos preto Prolongam a vida Resultados notaveis

LAB. RAUL LEITE RIO

Beijaflor é o legitimo sabonete de Eucalypto

## Diario Esportivo

O caso do amator Americo Divoglio, tem dado lugar a comentarios os mais descontraados possiveis. — Ha quem affirme que o alludido amator, está inscripto na Liga Curitybana com o nome de Americo Rinconi e que aqui na L.P.D consta Americo Divoglio, os mesmos entendo dizem que ambos são correctos pois o nome do amator é: Americo Rinconi Divoglio sendo que lá, usou o 1.º sobrenome e aqui o segundo. — Nada disso é exacto, a verdade é esta: O jogador Americo Divoglio, estava inscripto para o extinto Odile F. Club, filiado na L.P.D. com o nome de Americo Rinconi, em principios de Março casualmente no mesmo dia em que o Odile officia a L. P. D. comunicando a sua retirada da

Liga, entrava em Curitiba e pediu de inscripção para o Syrio, do amator Americo Divoglio. Está portanto inscripto para a Liga Curitybana com o nome de Americo Divoglio e já disputou este anno dois jogos pela Syrio. Inscreveu-se na L. P. D. para o Nova Russia com o nome de Americo Divoglio — (tentou inscrever-se como Americo Rinconi mas o sr. Presidente legalizou o caso) — e jogou 5 partidas para o Nova Russia tendo vencido uma e perdido 4. Eis a verdade. Esperem pois os sportistas e interessados em assuntos de diretores da nossa entidade maxima, em poder de quem se encontram os documentos comprobatorios e a denuncia apresentada...

DIARRHEA VERMES VEPRUGAS

## APHTOSA

SO BENZOCREOL CURA

DIARRHEA VERMES VEPRUGAS BICHEIRAS BERNES SARNAS

Representante — Manoel Barreto — Ponta Grossa

## AVISO

Aos Medicos, Exercicio, Minha e ao Povo Comunicamos que o Famoso Depurativo

## ELIXIR 914

Foi consagrado com a officialização do seu uso para Syphilis e Rheumatismo, no Exercicio e na Marinha, e cuja fórmula damos a conhecer para usarem com confiança. O ELIXIR 914 é uma P's Grandes Descobertas Brasileiras, porque entra na sua composição Salpopariha Cipó-Cravo, Cipó-Summa, Cassaba, Nogueira, Sanmambai, Pé de roeriz e plantas de alto poder depurativo e tonico. As duas ultimas curam até feridas de caracter canceroso, feridas em geral. Tratado de Botanica Dr. M. Pena). — E, pois o ELIXIR 914 o unico depurativo que se deve usar para doenças do sangue, para combater a Syphilis e para o Rheumatismo. Na entrada do inverno e verão é indispensavel. O sangue é preciso purgal-o uma vez por ano. O sangue é a vida norma-se mais necessario purgar o sangue que o estomago produz erupções, não ataca os dentes, meu o estomago, porque não contem lodoreto.

## Instantina

de effeito instantaneo nos resfriados

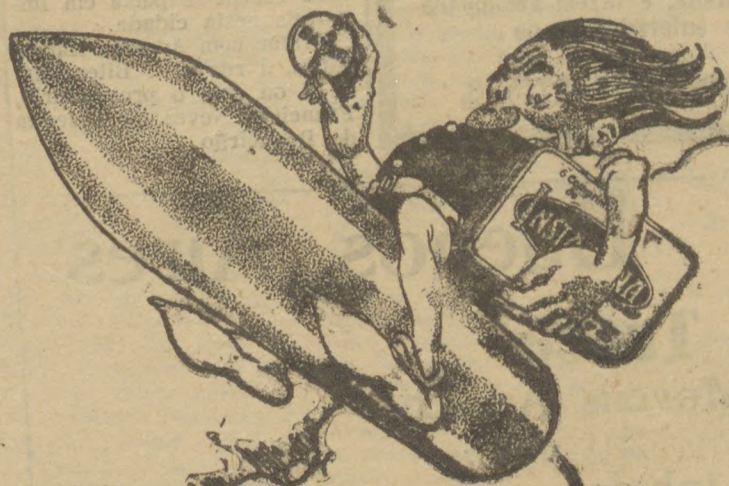

PÚM!

Rapido como uma bala é o effeito de INSTANTINA

É um remedio garantido pela Cruz Bayer



SE É BAYER É BOM

# A vitória dos ferroviários

O tráfego da Rede Paraná-Santa Catharina já se acha restabelecido

Confirmando o que anunciamos em edição de ontem, num formidável "furo" de reportagem, podemos assegurar que a greve dos ferroviários da Rede Paraná-Santa Catharina cessou, após longas conferências effectuadas na madrugada de ontem.

Os ferroviários obtiveram, inegavelmente, esplendida vitória. Dos 16 itens que lhes traçaram como bandeira da parede, ficou assentado que 15 entrarão em vigor imediatamente. O item restante, que é o de mais importância, aquelle se refere á portaria de 1926, também foi aceite pela Superintendencia da Rede, porem com a condição de ser posta essa portaria em execução dentro do prazo de 120 dias, tempo preciso para o reajustamento do nosso quadro de vencimentos á receita da Estada.

A victoria, por conseguinte, não poderia ter sido mais expressiva. Quer-se exigir que a portaria de 1936 entrasse em vigor imediatamente, seria demonstrar um pyhhanismo insensato, uma vez que é sabido que para a applicação desse quadro requerem-se certos estudos. De mais, a renda actual da Estrada não comporta o quadro de vencimentos estabelecido pela portaria de 1926. Por conseguinte, fazem-se mistér, ainda, estudos para a ampliação da renda da ferroviaria, com a criação determinadas taxas e com a compressão de despesas.

Alcançada a victoria, apresentamos ao publico os heros da batalha, aqui no sector de Ponta Grossa. São elles, além de outros: Pedro Domingo, presidente do Syndicato, Albino Santos, vice-presidente, Domingos Blassi e Alvaro Salli, membros do Comité Pró Augmento. O Tureck e Oscar Santos, secretarios do Syndicato, Virissimo de Melo, Plácido Manoel de Lima, Manoel Dantas e muitos outros. Pedro Nunes, posto que tivesse agido em Curitiba, como representante do Syndicato, merece também especial menção.

É um pugilo de bravos. Esses homens, ao collocarem-se á frente de um movimento

paredista inteiramente justificavel pelo descasso que vinha manifestando ás solicitações dos ferroviários o governo federal, arriscaram tudo, até a propria vida, em prol dessa causa. E houve momento, na madrugada de ontem, em que muitos desses altivos ferroviários julgaram que leriam de passar pelas maiores provações, pelos maiores perigos, atirar-se a verdadeiros arrojados em defesa da causa que abraçaram. A noticia viéra ameaçadora: ou as negociações chegariam a bom termo até ás 2 horas da madrugada, ou a estação seria occupada militarmente e o tráfego restabelecido pela força federal. Esses homens não se intimidaram. Ao contrario, predispuzeram o espirito para a luta. E só empenharam a sua palavra de que elles e os demais ferroviários da Linha Itararé-Uruguay voltariam ao trabalho, depois de ver que as aspirações consubstanciadas naquelles 16 itens estavam asseguradas.

Já se acha restabelecido o tráfego em toda a linha. Hoje, todos os trens deverão correr normalmente.

Já hontem, trafegaram os trens mixtos de Curitiba a P. Grossa e de Curitiba a Paranaguá.

Uma comissão, composta dos srs. Pedro Donde, Domingos Blassi, O. Tureck, Oscar Santos e Rivadavia Blanc, esteve hontem em nossa redacção, com o fim de trazer ao "DIARIO DOS CAMPOS" os agradecimentos dos ferroviários da Linha Itararé-Uruguay, pelo facto de ter esta folha se collocado decididamente ao lado da causa dos paredistas.

A visita dessa comissão sobremaneira nos desvaneco, tanto mais que o nosso concurso para a victoria de uma causa justa e grandemente sympathica foi apagado.

Consoante preannunciámos, o convenio entre a Superintendencia da Rede e os representantes dos paredistas foi firmado hontem, em Curitiba, ás 16 horas, e logo depois registrado em cartorio.

# Diario dos Campos

## Despedida

José Pitella e sra., tendo de transferir residencia para Paranaguá, vem apresentar por este meio, em virtude de não disporem de tempo, as suas despedidas ás pessoas de suas relações e amizade, á disposição dos quaes collocam os seus prestimos naquella cidade e agradecem a atenção que sempre lhe dispensaram.

Ponta Grossa, 9.10.1934



**BRONCHITES, CATARRHOS, TOSSE, ETC.**

**PONCHE DE SIAN**

Ponche de Sian é para a vida dos Pulmões o que os Pulmões são para a nossa vida.

Regressou de Curitiba o cel. Adolphito

Regressou hontem de Curitiba o cel. Adolphito Guimarães, illustre delegado de policia da cidade.

O sr. Albino Santos viajou hontem mesmo para o norte, de motor, afim de instruir aos ferroviários dalli que voltam ao trabalho.

Fazenda à venda

Vende-se 166 alqueires de campo e terras de cultura na Fazenda da Praia municipio de Ponta Grossa, distante 6 leguas desta cidade campo especial, com casa, galpões, mangueiras, lavou-ras, agua encanada etc., etc. Bom poteiro e campo dividido em invernações. Vende-se por preço de occasião, facilita-se o pagamento e recebe-se parte em imoveis nesta cidade. Tratar com Amadeu Xavier Ribas, á rua Cel. Bitencourt n. 5 ou com o proprietario, Francisco Neves na Fazenda do Boqueirão.

## Renascença

Hoje -- 4ª feira -- Hoje

A Voz do Mundo ADEUS A'S ARMAS Formidavel super produção da Paramount, dirigida por Frank Borzage, com GARY COOPER E HELEN HAYES.

Amanhã, 5.ª feira SANTO ANTONIO DE PADUA Sua vida e seus milagres sum filme comovedor falado e cantado em espanhol. Musica lindissima do Abade Perosi, regente da orquestra da Capela Sistina do Vaticano.

Sabbado OS PERIGOS DE PAULINA Penultimos episodios (Continuação)

VOLTADO AO PASSADO Grandiosa super-produção da Metro Goldwyn-Mayer, com LEE TRACY MAE CLARK, PAGGY SHANNON e OTTO KRUGER



## O cap. João Alberto comprou um avião para propaganda eleitoral

Acerbas criticas do "Correio da Manhã" a esse interventor em São Paulo

RIO, 9 (D) — O "Correio da Manhã", em artigo de destaque, na 1ª. pagina, intitulado "O Heroe e o Systema", commenta a maneira pouco digna por que o sr. João Alberto está orientando a campanha eleitoral em Pernambuco, usando e abusando de todos os processos para combater o governo que, accentua o "Correio da Manhã", não usa, todavia, de nenhuma medida de repressão, nem mesmo contra a propaganda pela imprensa, que é, antes de tudo, uma campanha de calumnias e diffamações. O "Correio da Manhã" saliente acrimemente que o sr. João Alberto participou e foi um dos mais beneficiados pela revolução e agora alliou-se aos opposicionistas, que são os antigos politicos depositos em 1930. O "Correio da Manhã" acrescenta não acreditar na sinceridade do sr. João Alberto, cujo idealismo de cupidez compara á moeda falsa. Depois refere-se o "Correio da Manhã" á prosperidade do sr. João Alberto, que comprou um avião para propa-

ganda eleitoral, da qual proprio sr. João Alberto se antecipadamente que se hirá derrotado, mas quer nas perturbar a ordem.

Mas, adverte o jornal governo de Pernambuco sahii victorioso doutrinas rações peiores que a que engendrando o sr. João

berto. Concluindo, diz o "Correio da Manhã" que os pernambucanos já conhecem heroe e é indispensavel que niguem deixe de condemnar o systema.



## CAIXA ECONOMICA FEDERAL

Jarantada pelo Governo Federal

aceita depositos desde \$1000 até 20:000\$000 e paga os juros nuas ncapitalizados semestralmente de

5%

Comparam-se apolices da Divida Publica Federal

HORARIO as 10 ás 11,30 e das 13 ás 15 hora

Aos Sabbados das 10 ás 12 hs. Rua Dr. Coliares 27

## Associação dos Empregados no Commercio

1.ª Convocação

O abaixo assignado, usando das atribuições legais de seu cargo, convida os snrs. associados desta Associação, para a assembléa geral extraordinaria, a realizar-se em 11 de Outubro ás 20 horas, para tratar dos seguintes assumptos:

- 1.º — Eleição para Presidente;
- 2.º — Eleição para Vice-Presidente;
- 3.º — Eleição para 2.º Thesoureira;
- 4.º — Reforma dos Estatutos de accordo com o recente Decreto do sr. Chefe do Governo Provisorio;
- 5.º — Eliminação de socios em atraso.

Ponta Grossa, 26 de Setembro de 1934. Guilherme Augusto Kenchtel Secretario Geral

# Theatro Eden

HOJE 11 de Outubro de 1934 As 8,30 em ponto Preços Plateia 2\$000

Spencer Tracy e Bette Davis NUMA FORMIDAVEL SUPER PELICULA DA WARNER-FIRST NATIONAL

20.000 annos em Sing-Sing

A historia da prisão mais famosa do mundo! — O desespero dos homens solitarios, das almas sem amor, a melancolica dos destinos sem mulheres.

Amanhã 4ª. feira Sessão das Moças AS SENHORAS E SENHORITAS QUE NÃO TIVEREM GUPONS PAGARÃO 500 REIS.

## No Palco da Vida

Um drama forte que commove até as lagrimas dos assistentes. — Um super filme em 9 partes da W-FIRST

Eu sou Suzanne

é um film da categoria das Produções de Jesse C. Casky Para a soberana e nova Fox com Lillian Harvvey e Gene Raymond.

## A Casa Buenos Aires

Troca Moveis Aristcos por inheiro Nacional Rua cel. Claudio, 6 Tel.

Casa Progresso Rue 15 Novembro, 12

É A SUA Alfaiataria

Casa Progresso Fone 334

# A Casa Ernesto Villela & Irmãos

Em liquidação final e definitiva, por ter a firma resolvido encerrar o cyclo de sua actividade commercial, está vendendo REALMENTE PELO CUSTO todo o seu stock de fadendas, armarinhos etc.