DIRETOR — JOSE' HOFFMANN — DIRETOR-GERENTE — UBALDINO STREMEL

Diario dos Campos

ANO XLV — PONTA GROSSA, QUARTA-FEIRA, 24 DE MAIO DE 1950 — NUM. 15.599

Tudo está aplainado para a galharda jornada das oposições paranaenses

O que ficou assentado no Rio e a reunião do dia 27 em Curitiba — Fala ao "DIARIO DOS CAMPOS" O DR. ROBERTO BARROZO

CURITIBA, 23 (Do correspondente, pelo telefone) — Regressou hoje da capital do país o Dr. Roberto Barrozo, ilustre jornalista e um dos proceres oposicionistas mais destacados e credeciados do Paraná.

No Rio, teve o Dr. Roberto Barrozo ensejo de conferenciar com figuras proeminentes da politica nacional, inclusive com o gal. Eurico Gaspar Dutra.

Tendo chegado a esta capital às 17 horas, por via aerea, às 21 horas procurámos ouví-lo, pelo telefone.

Desejavamos, frisámos, obter informações a respeito das entrevistas levadas a efeito no Rio, entre proceres politicos paranaenses, e nas quais foi debatido o momentoso problema do candidato oposicionista à governança do Estado.

—Na residencia do senador Artur Santos, no Rio, promovemos uma reunião, da qual participaram representantes de varias correntes oposicionistas do Paraná. O assunto do nome a ser esolhido para candidato dessas correntes foi amplamente analizado. Obtemperei que varios nomes haviam sido apontados como candidatos, inclusive o da figura honrada e por todos os titulos digna que é a do dr. Othon Mader. Entretanto, frisei, tres partidos — o P.S.T., o P.R.P. e o P.L., alem da dissidencia do P.S.D. — acolhendo os inequivocos anelos da opinião publica, haviam sugerido às demais agremiações o nome de Bento Munhoz da Rocha Neto.

— Depois de amplamente debatida a questão, por todos os presentes — continuou o Dr. Roberto Barrozo — ficou assentado, naquele conclave, que sabado proximo e, possivelmente, tambem domingo, dia 28, estarão reunidos nesta capital todos os representantes dos varios partidos oposicionistas, inclusive o senador Artur Santos e os deputados Bento Munhoz da Rocha Neto e Erastro Graertner. Será, então, pela mesa redonda das oposições lançado o nome do candidato a governador, que acredito seja o do deputado Bento Munhoz da Rocha.

— E qual — perguntamos — a atitude que terá a U.D.N.?

— De acordo com o que ficou assentado no Rio, a U.D.N. levará o nome que fôr escolhido nessa assembléa politica de sabado e domingo à consideração de sua convenção, numa lista acrescida de tres nomes de elementos saidos de suas proprios fileiras.

— Mas não se poderá inferir daí que perdurará a contemporização que se vinha notando?

— Não. De acordo com os planos já traçados, a reunião que terá lugar no fim desta semana marcará o inicio da campanha das oposições paranaenses em torno do proximo pleito para governador do Estado.

E, concluindo, disse o preclaro procer oposicionista e diretor do «Diario da Tarde»:

— Temos de sustentar uma luta tenaz para conseguirmos a tão necessaria reforma nos quadros governamentais do Paraná. Temos, para isso, de arvorarmos a bandeira representando um candidato de luta. E urge que essa cruzada seja encetada.

OS SUCESSOS NO PARA' E O GAL. DUTRA

RIO, 23 (DB) — Depois de visitarem o presidente da Republica, a quem relataram os acontecimentos ocorridos sabado em Belem, deputados federais integrantes das oposições coligada dirigiram-se aos seus correligionarios do Pará o seguinte telegrama com conhecimento previo do chefe do governo:

«Em nossa visita ao presidente da Republica, que está em pleno conhecimento dos acontecimentos aí verificados apelou S. Excia. ao general Assunção para adiar por alguns dias sua viagem ao Pará evitando sua chegada logo após as ocurrencias de sabado em ambiente de exaltação publica e politica possa dar aso a incidentes desagradaveis, recaindo a responsabilidade no general que o presidente da Republica deseja ver colocado fora de quaisquer episodios de alteração da ordem publica. Tivemos de atender às nobres intenções do presidente da Republica, que manifestou o firme proposito de manter as garantias constitucionais.

Nestas condições avisaremos a proxima data de nossa viagem. Abraços afetuosos».

Seguem-se as assinaturas dos deputados federais das oposições.

DERROTADOS OS COMUNISTAS

HONG KONG, 23 (AFP) — Noticias das ilhas Wansan, ao sul de Hong Kong, dizem que os comunistas chineses foram derrotados quando tentavam invadir aquele arquipelago. Anteriormente, os vermelhos haviam anunciado uma vitoria, mas a noticia procedente daquelas ilhas dizem que cerca de mil homens e sessenta juncos foram perdidos pelos comunistas, em consequencia do bombardeio nacionalista desfechado por tres belonaves e bateria de terra. Os comunistas foram expulsos de tres das maiores ilhas, que voltam às mãos dos nacionalistas.

MOSCOU NÃO RESPONDERA'

MOSCOU, 23 (AFP) — A emissora de Moscou indicou que a Russia não responderá a nota norte-americana de 5 de maio, acusando os soviéticos de terem abatido um avião naval desarmado, dos Estados Lnidos, sobre o Baltico.

O artigo publicado no «Pravda» diz que se a Russia responder a nota a mesma será rejeitada. Acrescentou que a nota soviética anterior, protestando contra o vôo de um avião norte-americano sobre a Letonia, estava baseada em fatos cuidadosamente apurados e precisamente constatados.

A GREVE FERROVIARIA EM MINAS

RIO, 23 (DB) — A greve dos ferroviarios da Rede Mineira de Viação irrompida domingo, alastrou-se aos nucleos de Soledade e Tres Corações, determinando a paralização do trafego em todo o sul do Estado. Entramos em contacto com os prefeitos daquelas localidades, que nos declararam terem providenciado o transporte de passageiros e cargas em automoveis e caminhões até os seus destinos. Declaram-nos que os grevistas estão exigindo o pagamento de fevereiro a abril e do abono de natal como condição que oferecem para seu retorno ao trabalho.

As cidades e nucleos ferroviarios mantem-se calmas, pois o movimento é de carater pacifico. O nucleo de Divinopolis aderiu a parede, deixando os ferroviarios seu trabalho.

Esta ultima atitude dos ferroviarios determinará a paralização do trafego em todas linhas e ramais da ferrovia.

* * *

RIO, 23 (DB) — Informam de Belo Horizonte que o engenheiro Temistocles Barcelos, diretor da Rede Mineira de Viação declarou à imprensa que vê possibilidade de alastrar-se a greve que deflagrou às 14 horas de domingo ultimo em Tres Corações e Cruzeiro, logo se propagando à outros nucleos em Minas Gerais e São Paulo. A unica solução para o movimento paredista seria o pagamento imediato dos salarios atrasados dos ferroviarios e não há dinheiro para tal.

Reconheço — disse ainda Temistocles Barcelos — que há motivos ponderaveis para a greve, pois sei que ninguem pode trabalhar sem receber. Mas na atual emergencia só posso pedir à Policia proteção ao patrimonio da Estrada. Compreendo a situação dos ferroviarios e sofro com eles; mas em seu favor nada posso faser».

O diretor da Rede Mineira de Viação revelou ainda que atravessando uma situação financeira precarissima, o deficit dessa empresa em 1949 foi 113 milhões de cruzeros — a estrada é credora do Estado da importancia de cem milhões de cruzeiros e da União de perto de cinquenta milhões de cruzeiros.

Segundo comunicações até agora recebidas já estão em greve os ferroviarios de Cruzeiro, Tres Corações, Petropolis e outras estações menores.

HOMENAGEM AO DEPUTADO GUATAÇARA BORBA CARNEIRO

TIBAGI, 23 (Do correspondente) — O dia de amanhã registra a data natalicia do ilustre e prestigioso deputado Guataçara Borba Carneiro, dileto filho de Tibagi.



Deputado Guataçara Borba Carneiro

A sociedade tibagiana prestará varias homenagens ao ilustre aniversariante, devendo ser inaugurada a sua fotografia no salão nobre do Forum, como preito que lhe é prestado pela judiciatura local.

CONFIRMADA A CISÃO DO P.S.D. DO RIO GRANDE DO SUL

PORTO ALEGRE, 23 (DB) — Está plenamente confirmada a dissidencia do PSD do Rio Grande do Sul, liderada por João Neves da Fontoura, aqui esperado sexta-feira, e Batista Luzardo, com a adesão de Brochado Rocha, Nei Brito, Arami Silva, Rafael Borges, Paulo Acioli, alem de Dorneles Vargas, Glicerio Alves e Bitencourt Azambuja.

O sr. Gbriel Obino declarou: «Pleitearemos que os diretorios municipais não adotem a candidatura que emergiu de graves vicios e influiu nos principios fundamentais consagrados em nosso programa».

PERIGOS DE EPIDEMIAS EM CUZCO

CUZCO, PERU, 23 (AFP) — A vida nesta cidade está completamente paralizada. Existe grave perigo de que surjam epidemias em consequescia do terremoto que arrasou grande parte da cidade, domingo ultimo. Como se sabe, cinquenta e seis pessoas morreram e outras cento e trinta e sete sofreram ferimentos. E calcula-se que pelo menos quinze mil pessoas ficaram sem lar. Os danos são calculados em seis e meio milhões de dolares. Por outro lado, estão chegando socorros médicos e abastecimentos à população local.

O ROUBO NA AGENCIA POSTAL DE CATUMBI

RIO, 23 (DB) — O principal responsavel pelo assalto à Agencia Postal em Catumbi, segundo Alair Macedo, foi José Ribamar Rodrigues Martins, filho de Manoel e de dona Maria, de 26 anos, comerciario, de residencia ignorada, que deve estar fugido no Maranhão ou Ceará. Foi tambem co-participante Cicero Alencar, morador na ilha do Governador e empregado da Panair do Brasil Ltda.

DR. CUNHA NETO

ADVOGADO

RUA SANTOS DUMONT

N.o 759 - 1.o ANDAR

Ameaça à propaganda do voto?

RIO, 23 (DB) — Adianta o matutino «Correio da Manhã», que o general Dutra confessou aos homens do PSD, que lhe foram comunicar a escolha de Cristiano Machado, que sempre fôra partidario do candidato do PSD mineiro. Embora vetado em outra ocasião, o nome do deputado da ala liberal que o PSD, hoje, adotou, sua candidatura, disposto mesmo a colocar na pasta da Justiça um interventor que proceda a eliminação e limpeza dos elementos anti-dutristas dentro do PSD. A presença do senador Gois no Ministerio da Justiça — continua o matutino — só se justifica, como ameaça preventiva à liberdade de propaganda e voto.

LA' COMO AQUI...

S. PAULO, 23 (DB) — Grave ameaça está pairando sobre a saude de boa parte da população paulistana, habituada ao consumo do leite cru.

Os tecnicos do Instituto de Biologia prevêm a eliminação urgente dos animais infetados por brucelose e tuberculose, existentes com grande incidencia nos rebanhos de gado leiteiro da capital. Os tecnicos apuraram que entre 420 animais, 38 por cento estão infetados.

BONDE CERTO...

RIO, 23 (DB) — O vespertino «Tribuna de Imprensa» publica esta curiosa local: «Ontem às 15 horas no bonde da linha 77 da Piedade, composto pelo carro motor e reboque, ao inves de indicação do destino trasia o seguinte: «Para Presidente da Republica-Getulio Vargas».

SOCORRO A' REGIÃO DO CUZCO

LAKE SUCCESS, 23 (AFP) — A Organização Mundial de Saude que é um organismo especializado da ONU anunciou que está enviando medicamentos e provisões aos partidos de saude publica, para a região de Cuzco, que foi semi-destruida por um terremoto. O escritorio sanitario pan-americano enviou instruções à Anthony Conovan, seu representante em Lima, no sentido de enviar imediatamente medicos, mantimentos, vacinas anti-tifoides, substancias quimicas e DDT para purificar a agua potavel em caso de alguma ameaça na antiga capital dos incas.

A visita de dois senadores ao Paraná

Instalada oficialmente ha meses, começa agora a Fundação Paranaense de Colonização e Imigração a dar sinais de vida. Fá-lo com uma iniciativa que, à primeira vista, parece nada ter com os problemas ligados ao programa desse orgão. Convidou o sr. Francisco Pereira, presidente da Fundação, a dois senadores, os srs. Hello Coutinho e Ferreira de Souza, para visitarem o «hinterland» paranaense.

Quando a Fundação Paranaense de Colonização e Imigração não passava de simples projeto, foram articuladas as mais candentes acusações contra o governo do Estado em face do plano que começou este a esposar. Vozes autorizadas, inclusive de ilustres paranaenses, o sr. Artur Santos, se ergueram contra o então pretendido empreendimento. Uma das razões dessas increpações residia no fato de constar do projeto que à Fundação de Colonização e Imigração seriam transferidas as terras devolutas do Estado. Mais de quarenta mil alqueires de terras feracissimas estariam subordinadas ao libito dos diretores do organismo que se objetivava criar.

Entretanto, a maioria da Assembléa Legislativa, representada pelos deputados pessedistas, deu a sua submissão aprovação a essa proposição.

Agora, os diretores do orgão recem-criado estão adejando em volta do Palacio Monroe por um motivo facilmente perceptivel. E' que a carta magna contem um preceito segundo o qual as terras devolutas, em quantidade superior a dez mil hetares, não poderão ser alienados sem autorização da Camara Alta do país.

A propria vida da Fundação, pois, está dependendo do Senado. Sem as terras, esse orgão não passará de um abutre que não disponha de uma vitima em que deitar as garras aduncas... Daí, certamente, a razão porque são atraidos senadores de outras plagas, tanto mais que ilustre representante do Paraná na Camara Alta, o sr. Artur Santos, está vigilante em defesa de nosso patrimonio publico...

E urge, certamente, de parte do governo ultimar todo o plano concernente à Fundação Paranaense de Colonização e Imigração. As eleições se aproximam, pódem elas trazer surpreza e as terras devolutas precisam ser retiradas do ról dos bens imoveis do Estado para continuarem à mercê daqueles que as cobiçam...

COM O APOIO DE AD HEMAR

Será lançada em breve a camdidatura de Getulio Vargas

RIO, 23 (DB) — Adianta-se nesta capital que no caso de ser lançada a candidatura de Getulio, imediatamente declarar-se-á a cisão no PSD nacional, com a saida do Conselho do partido dos senhores Pedro Ludovico, Ismar de Gois e Pinto Alexo. Informa-se que Maynar Gomes deixará, tambem, o PSD, sendo provavel que tome a resolução o sr. Filinto Muller e Amaral Peixoto.

* * *

RIO, 23 (DB) — O deputado trabalhista Rui Almeida afirmou, ontem, que a candidatura de Getulio Vargas será lançada oficialmente dentro de 3 dias.

* * *

RIO, 23 (DB) — Seguiram, ontem, á São Borja, os srs. Gurgel do Amaral, Abelardo Mata e Alencastro Guimarães, a fim de conferenciarem com Getulio Vargas, sobre a sucessão presidencial, sabendo-se que são os mesmos contrariamente desfavoraveis ao apoio do PTB à candidatura de Cristiano Machado.

* * *

S. PAULO, 23 (DB) — Acredita-se que Adhemar de Barros, amanhã ou depois, voe diretamente do norte para São Borja, para conferenciar com Getulio Vargas. Domingo passou aqui Danton Coelho que conferenciou com Erlindo e assentaram providencias entre Getulio e Adhemar.

Acredita-se que a resposta de ambos sobre a consulta se apoiam ou não a candidatura de Cristiano Machado consistirá tão só na afirmativa de que o problema vai depender, em ultima analise, do pronunciamento das convenções.

* * *

RIO, 23 (DB) — Os jornais udenistas e especialmente o «Correia da Manhã», «Diario de Noticias» orientam sua campanha no sentido de desclassificar a candidatura de Cristiano Machado, desprestigando-a aos olhos da opinião publica.

Os jornais enaltecem a personalidade de Cristiano Machado, mas condenam sua candidatura, em face de suas origens e já agora insistem em propalar a dissidencia dentro do PSD afirmando que Getulio Vargas apresentar-se-á com o apoio de Adhemar.

FALECEU O DESEMBARGADOR SILVA LEME

CURITIBA, 23 (Do correspondente, pelo telefone) — Faleceu hoje nesta capital o Desembargador Artur Silva Lemes. O respeitavel magistrado, que se achava aposentado desde 1935, ocupou destacados cargos no governo do Estado, inclusive o de Procurador Geral do Estado e de Chefe de Policia.

Ultimamente, vinha ocupando as funções de presidente do Conselho Penitenciario.

BANDOS DE PARAGUAIOS TÊM INVADIDO O TERRITORIO NACIONAL

RIO, 23 (DB) — Na sessão de hoje do Senado, o sr. Vespasciano Martins denunciou o fato de virem grupos de bandoleiros paraguaios fazendo incrusões em territorio brasileiro, para a pratica do roubo. Tais fatos se têm registrado em Mato Grosso.

OS POLITICOS DO PARA' ENVOLVERAM EM LUTA ARMADA VARIOS OFICIAIS DO EXERCITO

RIO, 23 (DB) — O general Zacarias de Assunção, comandante da zona militar do norte candidato da União Democratica Nacional ao cargo de governador do Pará, adiou sua viagem à capital daquele Estado para dia 31 do corrente em virtude dos sangrentos acontecimentos que culminaram com o assassinio do jornalista Paulo Fleuterio Filho, pelo capitão de Exercito Humberto Vasconcelos. Tambem ferido no duelo à bala que travou com sua vitima, o oficial, segundo noticias de Belem, continua em estado melindroso, tendo o progenitor do jornalista Paulo Fleutério, que tambem é profissional da imprensa, assumido o posto de seu filho no «O Liberal» e hoje publicou violento artigo contra o capitão Vasconcelos. O coronel Magalhães Barata está em Belem esperando... a chegada de seu adversario e superior hierarquico general Zacarias de Assunção, comandante da zona militar do norte.

Esta aí como os politicos do Pará envolveram em uma verdadeira luta armada varios oficiais do Exercito para conquistarem posições à força de baionetas na falta de prestigio eleitoral.

E' preciso que se saiba que o atual governador do Pará é um jovem major do Exercito, eleito pelo coronel Barata em 1947.

CHEGOU A GOIANIA A PONTA DOS TRILHOS

RIO, 23 (DB) — Acaba de chegar à Goiania a ponta dos trilhos da ferrovia em construção que Liga a dita capital a cidade de Leopoldo Bulhões. Os trabalhos da ferrovia prosseguirão até o alto do Araguaia.

Está se realizando em Itú importante reunião politica

Está ali sendo esperado o sr. Adhemar de Barros — Para poucos dias o lançamento da candidatura de Getulio

RIO, 23 (DB) — O sr. Danton Coelho, consul voador do senador Getulio Vargas, declarou hoje ao chegar de São Borja, em entrevista com os representantes da imprensa: «Posso assegurar, em tom de absoluta convicção, que a resposta do senador Vargas ao sr. Salgado Filho obedecerá ao criterio já assentado. Getulio Vargas nada resolverá sem ouvir antes Adhemar de Barros.

A segunda proposta do PSD, como outras quaisquer, será encaminhada ao Conselho Nacional do PTB. Ora, ninguem póde ter duvidas de que nada fará que convença o trabalhista deixar de escolher Vargas como candidato».

Sobre o apoio do governador paulista, afirmou: «Não há mais nenhuma duvida, tambem a esse respeito. Os incredulos que esperem mais alguns dias. A hipotese do apoio de Getulio ao candidato pessedista ou à qualquer outro pode ser tida como definitivamente afastada. Vargas é candidato e será eleito, no minimo por cinco milhões de votos. O pacto entre Getulio e Adhemar está mais firme do que o cabo aereo do Pão de Assucar. Até ao fim do mês o chefe do executivo paulista irá conferenciar com o sr. Getulio Vargas, em Itu».

E quem será o vice-presidente da chapa de Getulio?

— Bem, isso está sendo negociado.

— Será o general Estilac Leal?

— Poderá ser. Mas poderá ser outro. Isso ainda não está resolvido».

RIO, 23 (DB) — O sr. Mozart Lago, presidente do Partido Social Progressista, secção do Estado do Rio de Janeiro, declarou: «A expectativa de nosso partido é que Adhemar de Barros apoiará a candidatura de Getulio Vargas à presidencia da Republica. Essa decisão de nosso chefe será acatada por todos nós, mesmo porque é muito de nosso agrado segui-lo».

RIO, 23 (DB) — Dona Alzira Vargas seguiu de avião especial ao encontro de seu pai, Getulio Vargas.

* * *

RIO, 23 (DB) — O sr. Amaral Peixoto e o general Gois Monteiro desmentiram que na sua conversa houvesse qualquer insinuação para que Getulio Vargas não se candidatasse à presidencia da Republica.

RIO, 23 (DB) — Estão em Itu, na meca trabalhista, alem de Salgado Filho e de d. Alzira Vargas, quasi todos os representantes do PTB no parlamento nacional. O sr. Adhemar de Barros está ali sendo esperado.

De Itu, dentro de poucos dias, deverá sair o terceiro candidato que outro não é que o sr. Getulio Vargas, é o que se afirma.

CASA FLORIDA »»»»»» CASA FLORIDA

A CAÇULA DAS CASAS DE TECIDOS DE PONTA GROSSA

ATENÇÃO PARA A LISTA DE PREÇOS QUE A "CASA FLORIDA" ANUNCIA:

LÃ DUQUEZA, 1m40 de largura .. .. a Cr$ 40,00
LÃ XADREZ MIUDA, 1m40 de largura .... a Cr$ 45,00
MEIAS NYLON .... a Cr$ 25,00

OPALA ESTAMPADO .... a Cr$ 5,00
SEDA .... a Cr$ 8,00
CAMISAS DE TRICOLINE .. .. a Cr$ 35,00

COLCHAS DE FUSTÃO PARA CASAL .... a Cr$ 65,00
TOALHAS DE ROSTO ... . a Cr$ 3,00
PULOVERS, m. de lã, desde .. .. Cr$ 20,00
ACOLCHOADO PARA SOLTEIRO .... a Cr$ 80,00

ATENDE PELO REEMBOLSO POSTAL —— RUA CEL. CLAUDIO, 48 — FONE: 1-1-8

Lares e Salões

ANIVERSARIOS

Fazem anos hoje

OS SENHORES:

— Eduardo J. Quadros, comerciante em Castro;

— Emérico Singuer, conceituado comerciante em Guarapuava;

— Iaroslan Kosan, residente em Ivaí;

— Alfredo Bufrem, comerciante em Mallet;

— Cristiano Justus Jr. conceituado industrial nesta cidade.

* * *

AS SENHORAS:

— d. Ismênia Fidelis Mesiter;

— d. Olímpia, espôsa do sr. João Justino Camacho, abastado fazendeiro em Reserva;

— d. Ana, espôsa do sr. Antonio Fanha, comerciante em Piraí do Sul;

— d. Ladislava, espôsa do sr. José Olzenoski;

— d. Cenira Ribas Martins, espôsa do sr. Ernani Martins.

* * *

AS SENHORINHAS:

— Ieda Arruda, filha do casal d. Ione e sr. Felipe Arruda, comerciante nesta cidade;

— Cenira, filha do casal d. Ana e sr. Cândido R. Ribas, residentes em Guarapuava;

— Roselina, filha do casal d. Idalina e sr. José Branco, residentes em Guaragi;

— Neusa, filha do casal d. Ester e sr. Antonio Olavo Martins;

— Holanda, filha do casal d Adenair e sr. Oswaldo Milléo, residentes em Curiuva.

* * *

OS JOVENS:

— Nelson Luiz e Leonel David, filhos do casal d. Adali e sr. Antonio Lustosa Ribas, residentes em Guarapuava;

* * *

AS MENINAS:

— Zélia Maria Barbosa, filha do casal d. Laurita e sr. Jorge C. Barbosa;

— Solange Aparecida, filha do casal d. Isolina Tôrres e sr. João B. Tôrres, residentes em Ortigueira.

* * *

O MENINO:

— João Walter, filho do casal d. Elvira M. Santos e sr. João Percimilio dos Santos.

* * *

Srta. Ieda Arruda

A data de hoje assinala o transcurso do aniversário natalicio da gentil senhorinha Ieda Arruda, dileta filha do casal d. Ione Arruda e sr. Felipe Arruda, conceituado comerciante nesta cidade. A srta. Ieda, que é aluna da Faculdade de Farmácia da Universidade do Paraná, goza de um grande numero de amizades, graças aos finos dotes de coração e espírito de que é possuidora, motivo pelo qual inumeras serão as demonstrações de apreço que lhe serão dispensadas e às quais prazeirosamente nos solidarizamos.

* * *

Hipólito Ildefonso Chaves

Transcorreu em data de ontem o aniversário natalício do sr. Hipólito Ildefonso Chaves, contador da Justiça em nossa cidade. O aniversariante, que goza de um vasto círculo de amizades, foi alvo de inumeras homenagens ao ensejo da passagem de tão grata efeméride. Ao sr. Hipólito Ildefonso Chaves as felicitações do DIARIO DOS CAMPOS.

PRECEITO DO DIA

TRANSMISSÃO DA VARIOLA

A varíola transmite-se desde o calafrio inicial até à queda de tôdas as crostas (cascas das feridas). O contgio é maior antes do aparecimento da erupção, mas somente depois da descamação total deixa de existir.

— Evite contacto com o convalescente de varíola ou lastrim, porque êle ainda pode transmitir a doença. — SNES.

FARMACIAS DE PLANTÃO

Central, fone 1-8-8; e América, fone 1-2-4.

(0)

AUTOMOVEL

Vende-se um automovel marca D.K.V., em otimo estado de conservação.

Tratar à rua Uruguai n.o 22. Informações com Orival, nesta redação. ((1738-2.o-19)



FRACOS e ANÊMICOS TOMEM Olhe Creosotado "SILVEIRA" Grande Tônico

VENDE-SE

Uma casa de material com terreno com armazem medindo 15 x 40 de fundos situada á Av. Carlos Cavalcanti n.o 3.019 esquina, com poço e 2 meias aguas.

Tratar na mesma.

(1743-4-20)

Dr. Mattos Guedes
CIRURGIÃO DENTISTA
RAIOS X
APLICAÇÕES ELETRICAS — BANHOS DE LUZ
Dentaduras anatomicas — Pontes móveis
Cirurgia da boca
HORAS MARCADAS
Consultorio: rua Cel. Dulcidio n. 637
FONE 5-3-9

(0)

CULPADA A MULHER DO DES. MAURITY

RIO, 23 (DB) — Esclarecem-se cada vez mais, desgraçadamente para dona Elza, a morte barbaro do seu marido, desembargador Maurity Filho. A menor Locir, empregada da familia, voltou a acusar frontalmente sua patroa, aduzindo que ela mantinha relações de ordem sentimental com Walter Rosa, de vez que os vira varias vezes em trajes intimos no aposento de dona Elza. Acrescentou Lecir que o finado desembargador de tudo se inteirara até por que dona Elza lhe não escondia suas atitudes indignas, fazendo questão que ela soubesse de suas prevaricações como se deduz do fato duma noite lhe ter ordenado que preparasse o jantar para dois, pois ia ao cinema com Walter Rosa e cearia ao regressar.

Concluindo, Lecir declarou que o malogrado desembargador sofria com a infidelidade da esposa, sempre lhe solicitando que deixasse o caminho que vinha trilhando.

Caminha assim para o seu desfecho o sensacional caso que vem apaixonando a opinião publica do Rio e Petrópolis esperando-se que seja positiva o culpabilidade de dona Elza então autora intelectual do barbaro delito.

(0)

AS GUERRAS CAUSAM GRANDES DANOS ÀS MULHERES

NOVA YORK, 23 (FP) — Os cientistas afirmaram no Congresso Internacional de Obstetricia que a saude feminina é prejudicada pelas guerras e um tipo de cancer nas mulheesr revela o progresso rapido nos periodos belicos. Um dos relatorios à respeito do assunto partiu do dr. Tosshi Hasnea, professor de obstetricia e ginecologia da Universidade de Tokio. Diz no seu trabalho que a ultima guerra teve uma influencia na saude da mulher japonesa «talvez bem maior que a verificada durante a primeira guerra mundial na Alemanha».

Esclarece que prolongados estudos demonstram que o cancer no utero em geral começa e vai aumentando gradualmente em numero logo apos irromper a guerra e atinge o apice ao fim da guerra».

Diz que «considera tal aumento do cancer uterino durante a guerra devido, em grande parte, ao seu rapido desenvolvimento por efeito da indiferença das mulheres. Provavelmente, devido ao pouco tempo que dispoem, para tratar da saude».

Assinala que a guerra tambem provoca aumento de molestias venereas «particularmente nos paises derrotados, por efeito do declinio moral e sexual».

NÃO PUDERAM VENCER OS TRABALHISTAS

LONDRES, 23 (AFP) — Os conservadores, chefiados por Winston Churchill, tiveram a falta de seis votos na tentativa de derrotar o governo trabalhista esta noite, na Càmara dos Comuns, ao ser apresentada a moção conservadora de censura ao programa de vivendas do governo. A votação foi de 299 a 293.

(0)

PLACA

Encontra-se na Casa Rival, a disposição do seu dono, a placa n.o 12-26-09, de Caminhão.

CASA

Vende-se uma grande, tipo vila, com terreno medindo 32,50 mts. de frente por 33 mts. de fundo, sito à rua Cel. Francisco Ribas n. 44, em um dos melhores pontos da cidade. Motivo da venda será explicado ao interessado. Informações, rua Balduino Taques, 760. (1740.5.20)

PREFEITURA MUNICIPAL DE PONTA GROSSA

AVISO

A Prefeitura Municipal avisa aos srs. Contribuintes que o imposto predial e taxas de Bombeiros, Limpeza e Guias sem Passeio, referente ao 2.o trimestre do corrente ano, vencem a 31 do corrente.

MANIFESTAÇÃO COMUNISTA EM BERLIM

BERLIM, 23 (AFP) — Os circulos oficiais dizem que lideres comunistas, auxiliados pelos russos, têm planos secretos para levar mais de 20 mil jovens à Alemanha Ocidental de Berlim a fim de participarem na gigantesca manifstação da juvntud comunista no fim da semana.

O jornal «Taegliche Rudechau», licenciado pelos soviéticos, disse que 400 onibus carregados de jovens serão transportados à Alemanha Ocidental. Acrescentou que isto será feito secretamente, a fim de evitarem a intervenção da policia da Alemanha Ocidental.

PROTESTARÃO JUNTO A' RUSSIA

LONDRES, 23 (AFP) — Fontes oficiais dizem que a Grã-Bretanha, França e EE. Unidos protestarão junto à Russia, hoje, contra a formação de força policial armada na zona soviética da Alemanha. Acrescentam que os protestos descreverão detalhadamente a formação das unidades politicas e acentuarão que a formação dessas unidades não eram comunicadas aos tres governos ocidentais.

(0)

PRESO O FALSARIO

RIO, 23 (DB) — Acerca de um telegrama de Buenos Aires informando que foram descobertas ali setenta notas de mil cruzeiros, furtados do «guichet» do Ministerio da Fazenda, a policia portenha adianta que prendeu seu portador, sr. Rodolfo Garcia.

EXPRESSO DE PONTA GROSSA A WENCESLAU BRAZ

Em intercambio com os onibus para Barbosas, Siqueira Campos, Quatiguá, Joaquim Távora, Santo Antonio da Platina, Jacarezinho, Tomazina, Pinhalão, Ibaiti, Itararé e Jaguariaiva.

Passando pelas localidades de Castro, Piraí, Arapoti e Calógeras.

Saidas de Ponta Grossa, às 2.a, 4.a e 6.a feiras às 6 horas da Manhã.

Saida de Wenceslau Braz: às 3.a, 5.a e Sabados às 12 horas.

Reserva de Passagens em Ponta Grossa pelo fone. 3-6-2 ou à rua Dr. Colares, 484 e em Wenceslau Braz no Hotel Wenceslau.

O SANGUE

O SANGUE E' A VIDA — PURGUE O SANGUE DE PREFERENCIA AO ESTOMAGO



REUMATISMO!
SIFILIS!

TOME o popular depurativo composto de Hermofenil, Samambaia, Nogueira, Pé de Perdiz, Salsaparrilha e outras plantas medicinais reputadas de alto valor pela classe médica e bom elemento para combater a sifilis pela via gástrica.

OPINIÕES VALIOSAS

Atesto ter empregado com ótimos resultados o ELIXIR 914 na sifilis. O referido é verdade. (a) Dr. Laviere Laurindo. (Firma reconhecida).

Atesto que tenho colhido os melhores resultados com o emprêgo do ELIXIR 914. (a) Dr. Mário M. Freire. (Firma reconhecida).

CONVITE

Associação Recreativa dos Homens do Trabalho

BAILE À CAIPIRA

A direação da Associação Recreativa dos Homens do Trabalho tem a satisfação de convidar os seus associados e xmas. familias para o grandioso Baile à Caipira que fará realizar em seus amplos salões, sábado, dia 27 do corrente, com inicio às 21 horas.

Traje à caipira.

Na espectativa de sua indispensável presença, agradece

A DIRETORIA

Nota — Solicitamos aos nossos dignos associados não se fazerem acompanhar de pessoas estranhas ao quadro social.

UNIÃO DEMOCRATICA NACIONAL

CONVITE

A direção municipal da União Democrática Nacional convida todos os seus correligionários e simpatizantes do Partido para uma reunião a ter lugar a 3 de junho próximo, às 20 horas, no edificio do Pôsto Dodge, à rua Dr. Colares, 335, perto da Prefeitura Municipal. A reunião tem por fim a reestruturação do Diretório deste Municipio, e outros assuntos de suma relevância.

Ponta Grossa, 22 de maio de 1950.

(a) JOAO VARGAS DE OLIVEIRA — Presidente.

(1751-9-24)

Dr. Eddie Santos Ribas

ADVOGADO

QUESTÕES CIVIS E COMERCIAIS

Contratos, cobranças, inventarios, divisão e demarcação de terras, despejos.

Escritorio e residência: rua 15 de Novembro, 418

Fone: 7-4-0 — Expediente: das 2 às 6 horas da tarde

(altos do Bar Cascatinha)

SOC. CULTURAL E ARTISTICA BRASILIO ITIBERÊ

CONVITE AOS SOCIOS

9.o Concerto

apresentando a grande pianista francesa

OLGA DE CATALANO

CLUBE GUAIRA

Dia 26 (sexta-feira), ás 21 horas.

Cine Imperio

Propriedade e Emprêsa PIERRI

Praça Barão do Rio Branco n. 44 — Fone: 5-5-1

HOJE — QUARTA-FEIRA, EM ULTIMA EXIBIÇÃO — HOJE

Complementos X

Johnny Weissmuller

em

JIM DAS SELVAS

Com VIRGINIA GREY, GEORGE REEVES!

Percorrendo a selva africana com "Jim das Selvas", o maior aventureiro do seculo.

Filmado pela primeira vez em cepia color. Um desfile de vertiginosas aventuras entre animais ferozes, nativos indomaveis e terriveis malfeitores.

AMANHÃ, EM MATINÉ, ÀS 2 HORAS. formidavel programa

MATRIMONIO INVERTIDO

Um enredo engraçadissimo como nunca se viu igual na tela... Um homem num corpo de mulher! Uma mulher num corpo de homem! E que reboliço quando ele fica em casa, e ela vai para o escritorio trabalhar! Uma avalanche de gargalhadas, com um formidavel grupo de comediantes... ADOLPHO MENJOU, CAROLE LANDYS, JOHN HUBARDE e WILLYAN GARGAN.

AMANHÃ — Um formidavel programa com dois filmes de classe

OS TRES DIABOS

Um filme que é uma das obras primas do cinema francês. Um filme que nos tras todas as emoções da vida circense... ANNABELA e JEAN GABIN como trapezistas famosos...

Emoções a cada instante, a cada salto mortal, a cada pulo de barra.

CORAÇÃO DE LUTADOR

Um filme da Columbia, com CAMERON MITCHELL, VIRGINIA GREY e HENRY ONEILL. Um filme sensacional sobre lutas de box! Diretamente do ring, vem esta historia cheia de amoções... com um lutador que se traiu a si mesmo... por uma mulher!

SABADO — Um formidavel programa com 4 filmes

DICK TRACY CONTRA O CRIME

Final deste emocionante seriado da Republic, com RALPH BIRD.

SENDA ESCURA

Um formidavel drama, com MARIA DUVAL e RICARDO PASSANO.

BRICK BRADFORD

Continuação deste seriado da Columbia, com os 10.o e 11.o episodios.

MACUMBA

«MACUMBA», indica o lugar onde vai explodir as mais gostosas gargalhadas.

«MACUMBA» com Leu Gorcey e os famosos «Anjos de Cara Suja», fazendo agora de macumbeiros de mau-olhado.

DOMINGO — Em duas sessões, ás 7,00 e 9,15 hs.

a Columbia Pictures anuncia:

No Velho Colorado

Com GLENN FORD, ELLEN DREW e WILLIAM HOLDEN, num drama épico de uma era sem lei.

A guerra deixa a sua marca no cérebro e no caráter dos homens...

Esta é a história de dois homens que voltaram amigos... e da mulher que viria separá-los!

A luta pelo amor e a sede pelo sangue, que puseram fogo no velho oeste!

«NO VELHO COLORADO» com os tres grandes astros em um soberbo tecnicolor!

MUITO BREVE

ESPADA VINGADORA

Filme colorido, com LARRY PARKS e MARQUERITE CHAPMANN.

POR UM AMOR

Um grande filme mexicano, com RAMON ARMENGD.

Sensacional oferta do mês — Casa São João

Atoalhado larg. 1,40	de	35,00	por	23,00	Cretone em côres, 2,00	de	30,00	por	25,00	Opala estampada	de	12,00	por	8,00
Tecido para cortina, 1,40	"	16,00	"	12,00	Linon estampado	"	9,00	"	6,00	Flanela estampada	"	13,00	"	10,00
" " " 0,70	"	9,00	"	6,00	Cretone em côres	"	13,00	"	10,00	Algodão, larg. 2,00, peça	"	220,00	"	190,00
Chitão	de	8,50	por	5,50	Cretone branco, lg. 2,20	"	35,00	"	27,00	Colcha de seda	"	190,00	"	140,00

LA JERSEY, LARGURA 1m40, DE 60,00 POR 45,00!

CASA SÃO JOÃO — RUA CORONEL CLAUDIO, 59 —— ATENDEMOS PELO REEMBOLSO POSTAL

NOTICIARIO ESPORTIVO

Ginasio Regente Feijó 34 - Faculdade de Direito 19

DECEPCIONOU O EMBATE CESTOBOLISTICO DE SABADO ULTIMO NO GINASIO DA S. A. ZACARIAS — AS TURMAS, JUIZES E MARCADORES

Conforme foi amplamente anunciado, realizou-se, sábado ultimo, no Ginásio Zacarias, o encontro de basket-ball entre os quintetos do Ginásio Regente Feijó, local, e da Faculdade de Direito, da capital do Estado. Esta pugna era esperada com grande espectativa pelo publico esportivo da Princesa dos Campos, uma vez que ambos os «fives» eram possuidores de grandes valores.

Logo após o embate preliminar, entraram na cancha da S. A. Zacarias, os conjuntos que fariam a partida principal, sob as ordens de Djalma Ramalho e Durval.

A 1'30" de jôgo, há uma falta de Zaneti, que o árbitro manda cobrar falta técnica contra os defensores do Ginásio Regente Feijó. Costinha é encarregado de cobrá-la, fazendo com imperfeição, desperdiçando ótima oportunidade para abrir o escore. A grande assistência presente prosseguia incentivando os integrantes do nosso tradicional estabelecimento de ensino secundário.

O primeiro tempo do encontro caracterizou-se pela movimentação empregada por alguns elementos em luta, chegando mesmo a agradar aos aficionados do esporte mais praticado nos Estados Undos.

Quem abriu o escore da noite foi a Faculdade de Direito, precisamente aos dois minutos de luta. No entanto, logo a seguir, Monta desempatou, colocando os rapazes do Ginásio em vantagem no marcador. O placard era, então, de 4 a 3. Com o transcorrer do prélio, os comandados de Zeca aumentaram para 9, enquanto que os pontagrossenses ficavam nos 4 pontos. Isso, porém, não intimidou os ginasianos, que vão à frente, sendo empatada a peleja por intermédio de Zaneti, em sensacional lance.

Quando faltava um minuto para o término da primeira fase, já o placard acusava o seguinte: Fegente Feijó, 11 x Faculdade de Direito 9.

Entretanto, novamente Monta, aos 19' 10", aumenta para 13 a contagem, para, imediatamente, Genésio, aos 20 segundos, diminuir a diferença. Com o placard de 13 a 11 favorável aos pontagrossenses, encerrou-se o primeiro tempo da contenda.

O segundo tempo foi monótono, decepcionando a assistência que se locomoveu ao estádio Zacarias, a qual esperava uma atuação convincente dos companheiros de Monta.

Enquanto prossegue o jôgo, o «colored» Elias teimava em prender demasiadamente a pelota, perdendo, por isso, inumeras oportunidades de marcar, elevando para os ginasianos o marcador.

Nesta fase, nenhum dos dois bandos produziram satisfatoriamente, destacando-se apenas os elementos Zaneti e Genésio, os quais realizavam algo proveitoso. Neste período da luta, Genésio empata a partida, indo os princesinos ao ataque, impulsionados por Zaneti, desempatando e aumentando a diferença para 21 a 13. O placard, desta altura em diante, sempre favoreceu aos rapazes do Ginásio.

Aos 14 minutos de luta, saiu na equipe da Faculdade de Direito, o «player» Costinha, que tinha cometido 5 faltas, entrando em seu lugar Rato.

O placard chegou a assinalar 21 a 15, quando, então, os pontagrossenses resolveram jogar o que sabem, lançando-se à frente com impetuosidade, dominando o adversário para no final o placard assinalar 34 para os ginasianos e 19 para os futuros «doutorandos». Como se vê, fácil vitória para os princesinos.

OS CONJUNTOS E MARCADORES

Ginásio Regente Feijó — Elias (8), Monta (4), Wald (4), Nei, Zaneti (18), Chicha, Juarez e Roni.

Faculdade de Direito — Costinha (3), Craveiro, Roberto, Moacir (8), Rato e Genésio (8).

Quanto à atuação dos integrantes de ambos os quadros temos a dizer o seguinte: Monta atuou regularmente, embora estivesse infeliz nos arremessos finais; Elias, como já frizamos, prendeu muito a redonda, prejudicando o quinteto do Ginásio. Atuou, além disso, aquém de suas possibilidades. Nei, Wald e Chicha muito esforçados, não comprometendo. Zaneti foi, ao nosso ver, o maior elemento na cancha, tendo impulsionado várias vezes o seu «five».

Na Faculdade de Direito, apenas Genésio e Costinha realizaram algo de aproveitável. Os demais estiveram fracos.

A MARCHA DA CONTAGEM

Faculdade 2x0, 2x1; Ginásio 3x2, 3x3; Faculdade 4x3, 4x4, 6x4, 8x4, 9x4, 9x6, 9x7, 9x9; Ginásio 11x9, 13x11 e final do 1.o tempo.

Ginásio 13x13, 14x13, 16x13, 18x13, 19x13, 21 x 13, 21 x 15, 23x17, 24x17, 28x17, 0x17, 30x19, 32x19 e 34x19.

OS ARBITROS

Funcionaram na arbitragem de sábado ultimo, os srs. Durval e Djalma Ramalho, que cumpriram boa atuação.

A PRELIMINAR

No encontro preliminar entre os juvenis do Guarani e do Maracanã, saiu vencedor o primeiro pela contagem de 35 a 26.

Essa peleja teve um transcorrer dos mais movimentados, arrancando aplausos da assistência presente ao estádio da S. A. Zacarias.

DEZ ORDEIROS 4 x ESCALPELADOS 2

No embate futebolístico realizado sábado ultimo, no campo do Operário, entre as equipes dos Escalpelados e Dez Ordeiros, saiu vencedora esta ultima, pelo escore de 4 a 2. Os tentos foram consignados por Luiz, no 1.o tempo, Roberto, Dido e Lauria para os vencedores e Nelson e Biné para os vencidos.

Foi juiz da peleja o sr. Adbo David João, que teve ótima atuação.

Numeroso publico compareceu ao campo do Operário, lotando completamente suas arquibancadas. Renda: Cr$ .... 0.000,00.

Os componentes dos dois quadros agradecem à diretoria do Operário a boa vontade demonstrada quando do empréstimo do campo para a sensacional peleja.

SORTEADAS AS CHAVES PARA O CAMPEONATO MUNDIAL

RIO, 23 (D.B.) — Foi efetuado ontem, no palácio do Itamarati, o sorteio para completar as séries dos concorrentes ao Campeonato Mundial.

Em resultado dêsse sorteio, ficaram assim organizadas as chaves:

1.a — Brasil, Iugoslávia, México e Suiça. Local dos jogos: Rio de Janeiro.

2.a — Inglaterra, Espanha, Estados Unidos e Chile. Local: Belo Horizonte.

3.a — Itália, Suécia, Paraguai e India. Local: São Paulo.

4.a — Uruguai, França, Bolivia e X. (Este ultimo concorrente, não nomeado, deverá ser o substituto de Portugal que ainda não fôra escolhido). Locais: Curitiba e Pôrto Alegre.



MEUS AMIGOS



A experiência recomenda, para os nossos males, os afamados Produtos

Hertape

MAXIMA EFICIENCIA — ABSOLUTA GARANTIA
Produtos do LABORATORIO HERTAPE LTDA.:

VACINAS
(contra a Febre Aftosa
(contra a Peste Suína
(contra a Raiva
(contra a Peste da Manqueira
(contra a Bouba Aviária
(contra a Batedeira dos Leitões

DISTRIBUIDOR — ENIO BAPTISTA ROSAS
Rua Coronel Bittencourt, 114
Caixa postal, 320
Telegramas: «Hertape»
Ponta Grossa — Paraná

DR. MOYSES LERNER
EX-ASSISTENTE DA POLICLINICA DE SÃO PAULO E DA CLINICA OFTALMOLOGICA DA ESCOLA PAULISTA DE MEDICINA
DOENÇAS DOS OLHOS, OUVIDOS, NARIZ E GARGANTA
CONSULTÓRIO: RUA CEL. CLAUDIO, 48
RESIDÊNCIA: PALACE HOTEL FONES: 3-3-5 E 7-8-3
HORARIO — 10 AS 12 E 2 AS 6
PONTA GROSSA

Turfe

Resultados gerais das carreiras de domingo

1.o páreo — Venc. Dardo (5); 2.o Pilantra (6); 3.o Violeta (2). Rateios: venc. 79,00; dupla (44) 159,00; placês: 130,00 e 37,00. Movimento do páreo, .. 2.320,00.

2.o páreo — Venc. TARUMAN (2); 2.o Miron (1); 3.o Goio Erê (6). Rateios: venc., 57,00; dupla (12) 27,00; placês: 13,00 e 11,00. Movimento do páreo, 7.580,00.

3.o páreo — Venc. MASCOTE (6); 2.o Pecadora (7); 3.o Colosso (1). Rateios: vencedor, 74,00; dupla (34) 90,00; placês: 21,00, 28,00 e 19,00. Movimento do páreo, 9.490,00.

4.o páreo — Venc. LIRA (1); 2.o Uvaranas (3); 3.o Standard (3). Rateios: venc., 19,00; dupla (12) 24,00; placês: 13,00 e 14,00. Movimento do páreo, 12.520,00.

5.o páreo — Venc. VILA NOVA (1); 2.o Atlético (5); 3.o Negrinha (4). Rateios: venc., 24,00; dupla (13) 61,00; placês: 12,00, 21,00 e 12,00. Movimento do páreo, 11.980,00.

6.o páreo — Venc. JACAMAR (8); 2.o Espoleta (5); 3.o Odalisca (6). Rateios: venc., 64,00; dupla (34) 30,00; placês: 16,00, 33,00 e 18,00. Movimento do páreo, 12.200,00.

7.o páreo — Venc. CRUZEIRO (2); 2.o Império (3); 3.o Luminar (6). Rateios: venc., 35,00; dupla (12) 26,00; placês: 15,00, 19,00 e 13,00. Movimento do páreo, 11.200,00.

8.o páreo — Venc. BIRIBA (1); 2.o Alegre (8); 3.o Hastaluego (4). Rateios: vencedor, 238,00; dupla (34) 85,00; placês: 30,00, 14,00 e 15,00. Movimento do páreo, 10.220,00.

Movimento dos páreo, Cr$ 78.510,00; movimento dos concursos 5.675,00; movimento geral de apostas, 84.185,00.

MAQUINAS E MAIS MAQUINAS!

Máquinas de costura da já conhecida marca «Alfa» é o que acaba de receber JOÃO VARGAS DE OLIVEIRA S. A., com o que se possibilita a atender qualquer pedido da praça e de

Industrias Wagner Ltda

Madeiras laminadas e compensadas
Fábrica e escritório: rua Ermelino de Leão n. 2.088 — Telefone: 761 e 172
Telegramas: "Wagner" Caixa postal, 128 —

PLANTE MUDAS FRUTIFERAS!

Dispomos de grande sortimento de PLANTAS frutíferas de alta seleção, são enxertos vigorosos e sadios que a maioria frutifica NO MESMO ANO. E' uma maravilha! Aproveite essa oportunidade para formação de seu POMAR!

Dispomos de: LARANJEIRAS, LIMOEIROS, PECEGUEIROS, MACIEIRAS, PEREIRAS, VIDEIRAS, FIGUEIRAS, AMEIXEIRAS, CAQUIZEIROS, MARMELEIROS, CASTANHEIROS, NOGUEIRAS, CEREJEIRAS, AMENDOEIRAS, AVELEIRAS, OLIVEIRAS, JABOTICABEIRAS, NESPEREIRAS, ABACATEIROS, etc. CAMELIAS, JASMINS, ROSEIRAS e outras flores.

Mudas de EUCALIPTOS, CEDRINHOS e outras plantas.

Sementes de capim, SANDUVA, COLONIAO, SEMPRE VERDE, CATINGUEIRO ROXO, JARAGUÁ, capim AZEVEM, AVEIA, ALFAFA e outras sementes.

Pedidos com a ORGANIZAÇÃO AGRO-PASTORIL de J. ROSA & CIA.

LOJA E ESCRITORIO — Novo endereço provisório: rua Saldanha Marinho, 129 (junto à vulcanização de pneus) — Fone: 762 — Caixa postal, 385.

VIVEIRO E DEPOSITO — Rua Emilio de Menezes, 710 — Fone: 853. Ponta Grossa — Paraná.

Relojoaria Rocha
AVENIDA VICENTE MACHADO, 534



RELOGIOS
—
JOIAS
—
ARTIGOS PARA PRESENTES
—
ALIANÇAS POR PREÇOS RAZOAVEIS

LEITOR AMIGO! — ANTES DE ADQUIRIR SUA MAQUINA DE COSTURA, NÃO ESQUEÇA DE VISITAR AS LOJAS DE

* João Vargas de Oliveira S.A. *

RUA SANTOS DUMONT, 747 — e — AVENIDA VICENTE MACHADO, 390

Os quais comunicam aos interessados, haver renovado seu estoque das afamadas máquinas "Alfa", o orgulho da Industria Espanhola, disposto, agora para pronta entrega, de qualquer quantidade por preços razoáveis, para vendas a dinheiro e também para vendas em suaves prestações mensais

Além das máquinas de costura, JOÃO VARGAS DE OLIVEIRA S. A. oferecem-lhes rádios e radiolas "Philips", "R. C. A.", etc., colchões "Probel", "Divino" e "Divino Super", bicicletas "Hercules e muitos outros artigos de interêsse geral

Atenção para esta súmula de preços do nosso fantástico sortimento

Jogos de cretone para cama de casal 90,00
Colchas de renda para casal 50,00
Colchas de fustão para casal 55,00
Colcha de fustão para solteiro 45,00
Cobertores, lã e pelucia, o melhor sortimento, desde 21,00

Jogos de organdi bordados, 7 peças para quarto .. 18,00
Capas de gabardine, dupla-face para homens 350,00
Algodão enfestado marca Indio, peça 140,00
Camisolas de cambraia bordadas e com renda .. 45,00
Sombrinhas de seda, cabo plástico fino, p. senhora 70,00

Meias nylon, artigo fino, para senhora 27,00
Casacos de casemira curtos para senhoras 100,00
Casacos 3/4 artigo fino, linda padronagem 190,00
Lans para trabalhos, as melhores marcas, desde .. 2,50
Chinelos de feltro, o mais rico sortimento, desde 15,00

Capas de montaria — Malharia de lã e de algodão para ambos os sexos — Blusões de couro e de casemira — Chapéus Cury, riquíssimo sortimento — Calçados finos para senhoras desde 50,00 — Calçados para cavalheiros, as melhores marcas — Secção esportiva completa — Pijamas para o inverno, enfim, tudo que VV. SS. precisar temos em grande estoque

CASA TANGO — a maior e melhor casa no seu ramo em todo o interior do Estado — Av. Vicente Machado, 363 — Atendemos ao interior pelo reembôlso postal

Prefeitura Municipal de P. Grossa

Balancete da Receita e Despesa do dia 19 de maio de 1950

DEPARTAMENTO DE CONTABILIDADE — CAIXA

DEBITO

Saldo anterior			59.594,90
VALORES EM DEPOSITO			
Banco Comercial do Paraná S. A. — Selos e coms. cobrança			3,00
SERV. DE ASSISTENCIA AO FUNCIONARIO MUNICIPAL			
Banco Comercial do Paraná S. A.:			
N/cheque n. 849060	150,00		
Idem, n. 774120	591,00	741,00	
RECEITA ORDINARIA			
TRIBUTARIA			
a) Impostos			
0.1 Imposto Territorial Urbano	1.669,90		
0.2 Imposto Predial Urbano	5.584,50		
0.3 Imp. s/Industrias e Profs.	138,00		
0.4 Imposto de Licença	3.400,00		
0.5 Imposto Reg. de Veículos	158,00		
0.9 Imposto s/Diversões Pub.	608,70	11.559,10	
b) Taxas			
1.1 Taxa Predial S. Bombeiros	722,10		
1.3 Emolumentos em Geral	590,00		
1.5 Limpeza Publica e Part.	447,00		
1.7 Guias sem Passeio	105,60	1.864,70	
INDUSTRIAL			
3.2 Agua e Esgotos		1.237,50	
DIVERSAS			
4.1 Renda do Matadouro		60,00	
RECEITA EXTRAORDINARIA			
6.1 Venda de Terrenos	372,20		
6.2 Divida Ativa	985,30		
6.5 Multas em Geral	153,20		
6.8 Venda de Placas	90,00	1.600,70	16.322,00
CREDORES DIVERSOS			
Quota de Previdência		46,80	
I.A.P.I.		52,50	99,30
SERV. DE ASSISTENCIA AO FUNCIONARIO MUNICIPAL			
Contribuição, conforme folha de pagamento	31,00	17.196,30	
			76.791,20

CREDITO

VALORES EM DEPOSITO			
Banco Comercial do Paraná S. A. — P/cobrança de n/titulo n. 696 c/Antonio Beninca			300,00
ADMINISTRAÇÃO MUNICIPAL			
8.02.4.a) Outras Despesas.			
Mecânica Justus, Feltrin S. A. — Emp. 594 — Diversos consertos no carro Pontiac, con . notas 14934 e 15144			692,20
EDUCAÇÃO E CULTURA			
8.33.2.c) Aquisição de Carteiras Escolares.			
Viuva Jacob Mandelmann & Filhos — Emp. 313, 288, 353 — Req. 2611, de 24-4-50 — P/fornecimento de materiais, conforme descriminação no recibo n. 241	1.035,00		
8.33.4.a) Outras Despesas.			
Carlos Osternack & Cia. — Empenho n. 466 — P/fornecimento de materiais, conforme ficha n. 431	101,00	1.136,00	
SAUDE PUBLICA			
8.48.4.I.a) Contribuição ao Govêrno do Estado.			
Francisco Inglez Constante — Emp. 691 - Req. 2038, de 1-4-50 — N/pagto. dos materiais empregados na construção da cêrca, no Pôsto Médico de Itaiacoca, conforme descriminação no recibo n. 255			1.268,00
SERVIÇOS INDUSTRIAIS			
8.63.3.d) Outras Despesas.			
A. P. Ribas & Filho Ltda. — Emp. n. 266 - Req. 2096, de 4-4-1950 — P/fornecimento de 4.000 tijolos, conforme fatura	1.248,00		
8.69.4.a) Outras Despesas.			
Mecânica Justus, Feltrin S. A. — Emp. 595 — Diversos consertos no caminhão da carne, conforme nota n. 150021	549,60	1.797,60	
SERVIÇOS DE UTILIDADE PUBLICA			
8.81.3.b) Ferramentas.			
Carlos Osternack & Cia. — Empenhos 417 e 407 — P/diversos materiais, conforme ficha n. 433	550,00		
8.81.3.c) Combustivel e Oleo.			
Mecânica Justus, Feltrin S. A. — Emp. 597 — P/diversos materiais, conforme ficha n. 427	222,50		
8.81.3.d) Diversos Materiais.			
Carlos Osternack & Cia. — Empenho 337 — P/fornecimento de materiais, conforme ficha n. 436	106,00		
8.81.4.b) Outras Despesas.			
Mecânica Justus, Feltrin S. A. — Emp. 596 — Diversos consertos nos caminhões do D.O.V., conforme notas		11.859,10	
8.82.3.c) Outros Materiais.			
Carlos Osternack & Cia. — Empenho n. 358 — P/diversos materiais. conforme discriminação na ficha n. 434	562,00		
8.85.2.a) Ferramentas e Acessórios.			
José Meara — Emp. 273 - Req. 1932 — N/pagto. p. fornecimento de 4 carrinhos de mão	720,00		
8.88.3.a) Lâmpadas e Acessórios.			
Carlos Osternack & Cia. — Emp. 338 — 4 lâmpadas de 25w.	19,00	14.038,60	
ENCARGOS DIVERSOS			
8.99.4.II.a) Despesas Imprevistas.			
Banco Comercial do Paraná S.A. — Emp. 761 — Selos e comissões bancárias, conforme aviso n. 102337			3,00
SERV. DE ASSISTENCIA AO FUNCIONARIO MUNICIPAL			
Cooperativa Mista «26 de Outubro» Ltda. — N/pagto. p. serviços de radiografia na pessoa do sr. João Pedro da Silva, funcionário municipal	150,00		
J. Gusman — N/pagto. ref. ao fornecimento de receitas médicas aos funcionários e operários da Prefeitura, conf. fatura	591,00	741,00	
BALANÇO			56.814,80
			76.791,20
Saldo		56.814,80	
Saldo — Banco Comercial do Paraná S/A		476.827,60	
		533.642,40	

Confere. Em 19 de maio de 1950. (a) Alcides Rolim Borba — Tesoureiro. Visto. — (a) João Vargas de Olveira — Prefeito municipal

A conhecida

COLCHOARIA PONTAGROSSENSE

LANÇA A VENDA UM NOVO COLCHÃO «MARAVILHA PARA DORMIR», FEITO ESPECIALMENTE PARA PESSOAS DE BOM GOSTO, INTEIRIÇO OU EM TRES PARTES, LADO DE VERÃO VENTILADO DE CRINA VEGETAL — PARA O INVERNO, TIPO LUXO ESPECIAL COM LÃ DE CARNEIRO E TIPO POPULAR COM ALGODÃO. FAÇA SUA ENCOMENDA E PAGUE EM SUAVES PRESTAÇÕES MENSAIS — VERIFIQUEM SEM PERDA DE TEMPO ESTA MARAVILHA, FABRICAÇÃO EXCLUSIVA DA

Colchoaria Pontagrossense
A MAIOR E MAIS ANTIGA FABRICA DE COLCHÕES, ACOLCHOADOS E TRAVESSEIROS
I. J. SZACHER
R. GEN. CARNEIRO, 604 - FONE 221 - PONTA GROSSA - PARANÁ

SANGUENOL

CONTEM OITO ELEMENTOS TONICOS!
FOSFORO, CALCIO, ARSENICO, VANADATO DE SODIO, ETC.



OS PALIDOS, DEPAUPERADOS, ESGOTADOS, ANEMICOS, MAGROS, MÃES QUE CRIAM, CRIANÇAS RAQUITICAS — RECEBERÃO TONIFICAÇÃO GERAL DO ORGANISMO COM O

SANGUENOL

Rizental & Samy Ltda

Concessionários da afamada «Agua Mineral Pérola»
Têm estoque permanente de:
FARINHA DE CENTEIO CATARINENSE — FARINHA DE TRIGO R.G.S. — ALFAFA — FARELINHO DE TRIGO — FARELINHO DE MILHO — FUBA' BRANCO ESPECIAL — MILHO DO NORTE — FEIJÃO — ARROZ — CAFÉ, ETC.
RUA DR. COLRES, 48 — FONE: 1002
Transporte próprio

AUTOMOVEIS — VENDEM-SE

Caminhão Ford, 1941, diferencial duplo, carroceria, preço de ocasião, 20.000,00;
Chevrolet 1937, limousine 4 portas, estofamento novo, pneus novos, Cr$ 35.000,00;
Caminhonete Ford, 1929, perfeito estado, 15.000,00.
João Vargas de Oliveira S/A rua Dr. Colares, 337. Telefone: 936.
endereço acima.

PRECISA-SE

Pessôa que conheça o ramo, para tomar conta de um açougue. Tratar a qualquer hora, com o sr. Ovidio Lima, à rua Pitangui n.o 201.

Pequenos Anuncios

EMPREGADAS

Precisam-se duas empregadas. Tratar no Bar e Restaurante Pinguim. av. Augusto Ribas, 603. (1727-10-14)

(0)

PEIXARIA "PRINCESA DOS CAMPOS"

Proprietario:
MACHADO

Peixes e camarão diariamente.

Rua Cel. Catão Monclaro, 221
(Antiga Pitangui)
FONE: 915
(1062-1m-27)

CAMINHONETES "BRADFORD"

tipo perua, nova, recebemos para pronta entrega.

João Vargas de Oliveira S.A.
Rua Santos Dumont, 747, fone 734 e rua Dr. Colares, 337, fone 936.

VENDE-SE

380 alqueires de terra, com mais ou menos 25 mil pinheiros e mil pés de imbuia, em São Pedro — município de Guarapuava.

Tratar com o sr. Caetano Chesini, no km. 13 da estrada estratégica que vai para Guarapuava.

SONETO Industria e Comércio Limitada
oferece:

CASA com 5 peças, em terreno de 18,5x33 mts., à rua Maranão. Preço: 15.000,00;
CASA, com 8 peças e 2 moradas, à rua Tobias Barreto. Preço, 65.000,00;
CASA, com 11 peças e 2 moradas, à rua Tobias Barreto. Preço, 65.500,00;
OTIMA propriedade, com 6 casas, sendo uma de 3 moradas, incluindo belissimo lote vago, 26 mts. de frente para a av. Ernesto Vilela e 144 mts. de frente para a rua Augusto Severo, podendo a venda ser desdobrada. Preço, 400.000,00;
DOIS magnificos lotes à rua Xavier de Sousa, «Jardim Brasil», de 14x48 mts. cada. Preço, 6.000,00;

CASA de esquina, rua Haiti. Preço, 15.000,00;
BELAS áreas, à margem do rio, cerca de 10.000 mts. quadrados cada, em Uvaia. Preço, 5.000,00;
OTIMO bar, bem afreguezado, incluindo estoque. Preço, 35.000,00;
BOM bar, bem afreguezado, aluguel baratíssimo. Preço, a ofertar;

FABRICA de elásticos, com 14 máquinas e demais acessórios, em franco funcionamento, vendendo tudo o que produz, em condições em parte facilitadas. Preço, 150.000,00;
CASA, com armazém na frente, sita à av. Rocha Pombo, podendo ser vendido o estoque, a balanço, com condições a ser facilitadas. Preço, 120.000,00;
29 MAGNIFICOS lotes, na Vila Hoffmann, cada. Preço, 5.000,00.

Confie a compra e venda de seus imóveis, à nossa firma, cujo lema é: HONESTIDADE e COMPETENCIA.
Não majoramos o preço dos negócios que nos são confiados; cobramos, somente uma comissão.
Para quaisquer detalhes, consulte-nos, sem compromisso.

RUA DR. COLRES, 323 — CAIXA POSTAL, 252 — TELEFONE: 8-3-4 — END. TELEGR.: «SONETO» — PONTA GROSSA

PRESTEZA UNICA

A CASA IRIS!

SERIEDADE ABSOLUTA

ANUNCIA QUE ACABA DE RECEBER UM FANTASTICO SORTIMENTO DE LÃS NACIONAIS E ESTRANGEIRAS, PARA CASACOS, VESTIDOS, "TAILLEURS", COM PADRÕES EXCLUSIVOS, DAS MELHORES PROCEDENCIAS, PARA SEREM VENDIDAS A PREÇOS DE "ABAFAR"! CACHA' PARA CAMISAS E VESTIDOS — PELUCIAS LISA E FANTASIA — E MAIS UM GRANDE SORTIMENTO DE ARTIGOS DE INVERNO PARA CAVALHEIROS — E CONTINUA A GRANDE LIQUIDAÇÃO DE SEDAS E OUTROS ARTIGOS!
COBERTORES DE LÃ E ACOLCHOADOS

CASA IRIS - RUA CORONEL CLAUDIO 60

Cine Renascença

— QUINTA-FEIRA —

A QUEDA DA BASTILHA

Empolgante drama da Metro, com Ronald Colman, Elisabeth Allan e Blanche Yurka.

Por amor ele arrostou o maior dos sacrificios.

Um dos mais vibrantes filmes de todos os tempos.

A SEGUIR...

UM BEIJO NO ESCURO

Com Jane Wyman e David Niven.

MULHER DE BRANCO

Com Eleanor Parker, Alexis Smith e Gig Young.

ESSE IMPULSO MARAVILHOSO

Com Tyrone Power e Gene Tierney.

TRAVESSURAS DE JULIA

Com Greer Garson, Walter Pidgeon, Elisabeth Taylor e Peter Lawford.

— HOJE —

JORNAL BRASILEIRO

ATUALIDADES WARNER PATHE'

SANGUE E PRATA

Espetacular filme da Warner, com ERROL FLYNN e ANN SHERIDAN.

Ultima e definitiva exibição.

SABADO

ESQUECE OS TEUS PEZARES

Filme da Warner, com Jack Carlson e Ann Sothern.

— Domingo em duas sessões —

Ser mãe é ter um mundo e não ter nada.

Ser mãe é padecer num paraiso.

MAE

da novela radiofônica de Ghiaroni, com ALMA FLORA, BENÉ NUNES, DELORGES e CESAR LADEIRA.

O desempenho de ALMA FLORA neste filme, conferiu-lhe a Medalha de Ouro como a primeira atriz do ano.

Um filme Brasileiro, realiçado pela «Filmoteca Cultural Ltda.».

«MÃE» — não será exibido em matiné nem em sessão das moças.

Vá buscar o seu titulo

Deverão procurar os seus títulos no Cartório da 14.a Zona Eleitoral, com sede no Forum, os seguintes eleitores:

8678 Pedro Alves de Oliveira
8682 Emídio dos Santos
8683 Suzana dos Santos
8684 André Luchinski
8685 Benkamim Beghe
8686 Antonio Agenor Gonçalves
8687 José Luchinski
8690 Senhorinha Gonçalves
8691 Antonio Caillot
8693 Samuel Bueno de Godoy
8694 Wilton Piazzetti Carneiro
8695 Quintiliano Pedroso
8696 Hilda Inglez Krainski
8697 Porfírio Dutra da Silva
8698 Mercedes Borges de Macedo Rocha
8699 Rosa Garcia da Luz
8701 Alcides Albuquerque Sobrinho
8702 Cecilia Fonseca Nunes
8703 Ieda Scarpim
8704 Edmundo Heusi
8705 Osvaldo M. Andrade
8706 Joaqum Domingues de Sousa
8707 Israel José Domingues
8708 Elias Maciel dos Santos
8709 Narciso Batista Franco.
8710 Euridedes Lourenço
8711 Elizabeth Rodrigues
8712 Matilde Alves Roberto
8714 Olinda Barbosa S. Pinheiro
8715 Orlando Sperling
8718 Nelson Guzzoni
8719 Noely Brum
8720 Eudorico Francisco Pereira
8721 Arauto Linhares
8722 Esmael Moraes
8723 Lenira Carvalho de Oliveira
8724 Florissa Romanowski Fogaça
8726 Amélia Holn Dias
8738 Raul Nami
8735 Catharina Dzindik
8734 Adelino Gomes de Araujo
8733 Maria Augusta Sacks
8731 Cecilia Cruz
8730 Frederico Antonio Loeser
3729 Eulália Vernisi
8728 Amilton Gomes de Araujo
8739 Vilma de Sá Holzmann
8740 Belmiro Chsini
8741 Carlito Garcia
8742 Flori Ramos
8743 Joanna Seeliger
8744 João Carlos Lima
8745 Neri Trindade Dias
8746 Rosa Opata Dias
8747 Wenceslau Sovinski
8748 Sebastião Vargas Fonseca
8749 Antonio Ivo Barão
8751 Severino Dalzotto
8752 Sebastião Ferreira
8753 Nilton Rangel de Abreu
8754 Porcina Cobério da Luz
8755 Pedro Paczkowski
8757 Terezinha de Jesus Mariano
8758 Terezinha Juk
8759 Anna Bahls Martins
8761 Pedro da Silva
8762 Domingos Ribeiro de Andrade
8763 Basílio Prochera
8764 Florinda Eleutério Ferreira.

(Informação do Pôsto Eleitoral do DIARIO DOS CAMPOS).

VENDE-SE

O encarrafamento de bebidas «Pitangui», inclusive a fábrica de gasosas. Tratar à rua Cel. Catão Monclaro ou pelo telefone 9-7-9. (1735-3-25)

PROPRIEDADE A VENDA

Vende-se o terreno denominado Juneal, com 150 alqueires, sendo mais ou menos 10 alqueires de matos, cercado pelo rio Tibagi, ótimo para criar, entrada independente e situado em Uvaia, distante 800 metros da estrada estratégica. Informações no 3.o Cartório. (1725-2a-14)

PARANAENSES!

BENTO MUNHOZ DA ROCHA, radiosa e notável expressão de cultura, devotamento e dedicação pela grandeza da terra das Araucárias, é um predestinado para engrandecer e tornar nosso Paraná um dos grandiosos celeiros de trabalho fecundo, que muito orgulho nos proporcionará no porvir. Votar nesse filho ilustre de nossa terra é ter no futuro a gratidão do Paraná, e o aplauso da consciência pelo dever cumprido.

Joanino Sabatella

(O)

(O)

CASA

Vende-se ou troca-se por Ford 29, uma de madeira, nova, ótimo onto para qualquer ramo de comércio. Sita em Ventania, Tibagi. Tratar com João Batista Santos, na Sociedade Operária, na Vila Palmeirinha, ou no Hotel São Jorge, em Ventania. (1746.3.23)

Topico do Dia

REGIME DO "DEFICIT"

De 1914 a 1948 ou sejam num periodo de 35 anos os orçamentos federais acusaram saldos apenas em tres exercicios: 1927, 1947 e 1948. O quadro recem divulgado pelo Boletim do Conselho Tecnico de Economia e Finanças, mostra, por outro lado, que o maior «deficit» foi o de 1946 com 2.632.968 cruzeiros seguido, em ordem de grandeza, pelo de 1941 com 1.355.438 cruzeiros, pelo de 1932 com .... 1.108.878 cruzeiros e pelo de 1939 com 1.055.304 cruzeiros. Tais ordens de grandeza são nominais, pois para se ter uma idéia mais segura a respeito conviria fazer o ajustamento da moeda a fim de atualizar o respectivo poder de compra em cada uma das épocas determinadas. De qualquer forma, o que importa ter presente na materia é a nossa propensão, quase diriamos a nossa vocação, para o «deficit». E' evidente que o «deficit» determina, fatalmente, a emissão de papel-moeda em escala proporcional às diferenças a cobrir entre a receita e a despesa. Ano sai, ano entra e o país continua numa politica cega de gastar o que não tem e não pode. Se ao invés de palavras eloquentes houvesse atos positivos, é de esperar que algo se fizesse de mais sensato neste assunto. Até mesmo o atual Governo, depois de haver obtido dois eexrcicios livres do «deficit», nele mergulhou novamente de forma espetacular, pois 1949 assinala o maior «deficit» da historia financeira do Brasil. O conhecimento dessa tradição histrica há de servir para mostrar que o mal entre nós é mais profundo do que imaginan muitos e envolve a responsabilidade de gerações sucessivas de administradores e politicos incapazes de coibir excessos e liberalidades, inadmissiveis num país em cronico desequilibrio financeiro.

(O)

CERTIFICADO EXTRAVIADO

Acha-se extraviado o certificado de propriedade da Cia. Agricola e Industrial do Iguaçú, da caminhonete Ford, modelo 1938, motor 1843-98984.

Para os devidos fins legais já foi requerida a 2.a via no D.S.T. (1752-3-24)

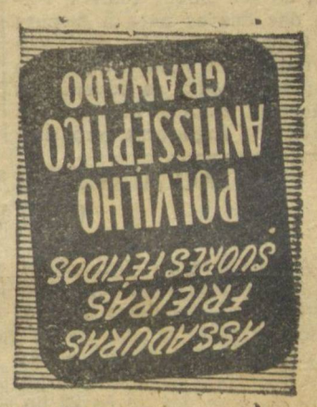

Eletroberg Ltada.

RADIOS DAS MELHORES MARCAS PARA LUZ, PILHA E ACUMULADOR

COMPLETO SORTIMENTO DE MATERIAIS E ACESSORIOS PARA RADIO

FOGÕES E FOGAREIROS A OLEO DIESEL — UM PRODUTO «REI»

ARTIGOS ELETRICOS EM GERAL — MAQUINAS DE ESCREVER, ETC.

— PREÇOS MODICOS —

PRAÇA BARÃO DE GUARAUNA, 50 — PONTA GROSSA

ELETROBERG — A Casa dos bons Rádios

CASA ROMANO

RUA 15 DE NOVEMBRO, 284

RELOJOARIA, JOALHERIA E MIUDEZAS — ARTIGOS PARA PRESENTES

Unicos vendedores das piteiras

— BIRO —

Anti-tóxicas, eliminam a nicotina e outras substâncias nocivas à saude; e os afamados

PENTES WAVE COMB

Que conservam a ondulação e fazem os cabelos sedutores

Industrias Vergani Limitada

Rua Ermelino de Leão, 831 — Fone: 1-1-1 — Caixa postal, 346 — End. teleg.: "Vergani"

PONTA GROSSA — PARANA'

Fábrica de caixas — Artefatos de madeira — Madeira serrada e beneficiada — Fôrro paulista — Calhas — Molduras — Fornecemos orçamentos para construções

LABORATORIO BONILHA

PROTESE ODONTOLOGICA

ABERTO AOS SRS. DENTISTAS

RUA 15 - EDIFICIO SANTANA - 2.o - s.4 - PONTA GROSSA

Em frente ao Café Americano (1690.22.6)

FILHA — MÃE — AVO'

TODAS DEVEM USAR

FLUXO SEDATINA

(ou Regulador Vieira)

A MULHER EVITARA' DORES

ALIVIA AS COLICAS UTERINAS



Emprega-se com vantagens para combater as irregularidades das funções periódicas das senhoras — E' calmativo e regulador dessas funções

FLUXO SEDATINA, por sua comprovada eficácia, é muito receitada — Deve ser usada com confiança

DR. CARLOS DE SZAUNET NETO

MEDICO

Comunica que transferiu o seu consultorio para os altos da Farmácia Milka, onde permanecerá às ordens de seus clientes e amigos. — Fone: 675.

CASA BELO HORIZONTE

A CASA BELO HORIZONTE, COMUNICA SEUS FREGUEZES E AMIGOS, QUE EM VIRTUDE DA REFORMA DO PREDIO DA AVENIDA VICENTE MACHADO, MUDOU PROVISORIAMENTE SUA LOJA PARA A RUA AUGUSTA RIBAS (Defronte a firma Hermes Macedo), onde se acham a disposição de todos. (1778-1m-26)

Edital

(COM O PRAZO DE 10 DIAS — NATURALIZAÇAO)

O doutor Joaquim Ferreira Guimarães, juiz de Direito da 1.a Vara desta comarca de Ponta Grossa, Estado do Paraná, etc.,

FAZ saber a quem interessar e o presente edital virem, ou dele conhecimento tiverem, que por parte de Ana Pogorzelski, foi dirigida a êste Juizo a petição do teor seguinte — «Exmo. sr. dr. juiz de Direito da 1.a Vara da Comarca de Ponta Grossa. Ana Pogorzelski, de nacionalidade alemã, viuva de João Pogorzelski, comerciante, residente nesta cidade, à rua Riachuelo, 624, desejando obter o titulo declaratório de cidadã brasileira, em conformidade com o artigo 6, da lei n. 818, de 18 de setembro de 1949, vem, respeitosamente, perante v. exa., expor e afinal requerer o seguinte: 1.o) que a suplicante é filha legitima de Henrique Brugge e de d. Ana Brugge, tendo nascido em Neumunster, na Alemanha, no dia 2 de maio de 1899; 2.o) que ingressou no pais em 1914, pelo pôrto do Rio de Janeiro, com 14 anos de idade, tendo logo a seguir passado a residir em Apucarana, município de Reserva, onde contraiu nupcias e viuvou, e presentemente em Ponta Grossa, onde exerce a profissão de comerciante e tem o seu domicilio à rua Riachuelo, 624; 3.o) que casou civilmente com João Pogorzelski, já falecido e natural da Polonia, tendo dêsse consórcio os seguintes filhos: 1. Helena Pogorzelski Correia, nascida no dia 17 de setembro de 1923, casada com Aquiles Correia; 2. Henrique Pogorzelski, nascido em 17 de setembro de 1922; 3. Laura Pogorzelski, nascida aos 13 de janeiro de 1935; nascidos todos em Apucarana, distrito de Três Bicos, comarca de Reserva; 4.o) que é proprietária dos seguintes imóveis: uma parte na casa sita em Três Bicos, no município de Reserva, neste Estado, com seu terreno correspondente e suas benfeitorias, adquirida segundo formal de partilha devidamente transcrito no Registro Geral de Imóveis desta Comarca, sob n. 2.553, fls. 93 do livro 3-A, devidamente registrado sob n. 3.070, às fls. 186 do livro 3-A, no Registro de Imóveis da Comarca de Reserva, dêste Estado, pelo tabelião sr. Francisco Gomes: 5.o) que conhece o idioma nacional e está perfeitamente integrada nos usos e costumes brasileiros, tendo sempre desejado adquirir a nacionalidade brasileira em renuncia de sua cidadania de origem. Assim sendo, juntando todos os documentos indicados em lei, requer a v. exa., que se sirva de conceder-lhe o titulo declaratório de cidadã brasileira, nos termos do artigo n. 69, n. 5, da Constituição de 24-2-1891, após publicação do edital respectivo e o processamento do presente pedido, na forma do artigo 6, e seus parágrafos, da citada lei n.o 818, de 18 de setembro de 1949. Nestes termos. Sôbre Cr$ 3,00 em selos estaduais, está: Ponta Grossa, 12 de maio de 1950. (a) Ana Pogorzelski.» Despacho: D. A. publique-se edital pelo prazo de 10 dias. Ponta Grossa, 12-5-1950. (a) J. Guimarães. Dado e passado nesta cidade de Ponta Grossa, Estado do Parana, aos 16 (dezesseis) dias do mês de maio de 1950 (mil novecentos e cinquenta). Eu, (a) Juarez Gomes da Silveira, escrevente juramentado do Cartório do Terceiro Oficio, que dactilografei, subscrevi e assino. O juiz de Direito da 1.a Vara — (a) Joaquim Ferreira Guimarães.

VENDE-SE

O engarrafamento de bebidas «Pitangui», inclusive a fábrica de gasosas. Tratar à rua Cel. Catão Monclaro ou pelo fone 9-7-9. (1735-3-19)

OTIMO NEGOCIO

Vende-se um pinhal de mais ou menos 15.000 pinheiros, situado em Curitibanos, Santa Catarina, uns 30 kms. distante da nova construção ferroviária. Pode-se aumentar numero. Melhores informações com Estanislau Cavalheiro de Liz, rua Dr. Franco Grilo, 179, Oficinas, Ponta Grossa.

ACUMULADOR

Não ponha fóra o acumulador velho do seu carro ou rádio, sem primeiro verificar se tem concerto ou se convem recondicioná-lo. Leve-o á Oficina Especializada

POSTO ATOMICO

á rua Paula Xavier, 370, em Ponta Grossa, onde todo o serviço é executado com a mais completa garantia.

TRANSPORTE OS GIGANTES ABATIDOS

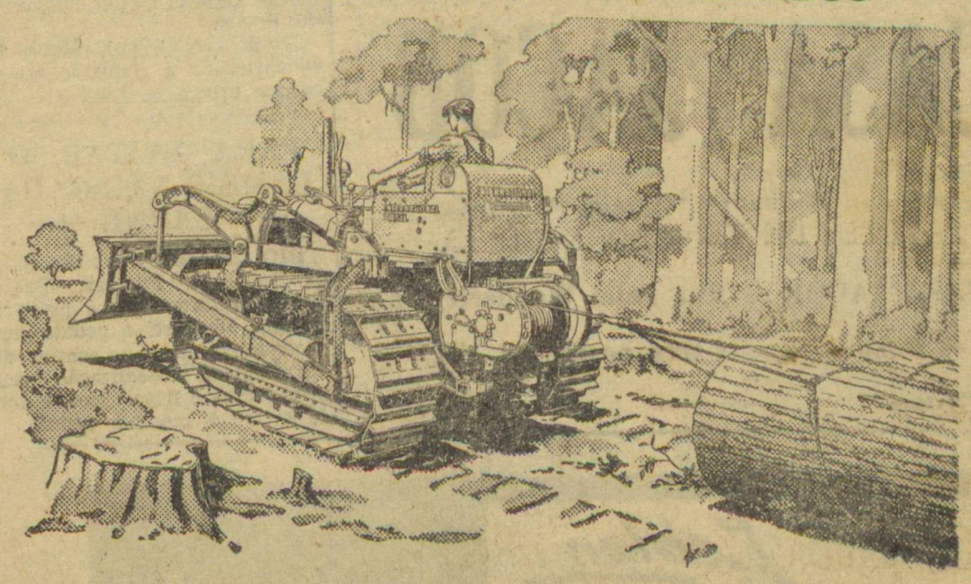

COM TRACTRACTORES INTERNATIONAL

Dentro das matas e florestas, o transporte dos troncos abatidos oferece problemas especiais que requerem equipamento adequado e força abundante, para solução satisfatoria.

Os TracTractores International, equipados com guinchos, constituem conjuntos especializados nesta classe de transporte, que darão os melhores resultados no serviço pesado da industria madeireira.

Peça-nos informações sem compromisso.

INTERNATIONAL HARVESTER

CORNELIO DE GEUS E CIA.

RUA CEL. CLAUDIO, 241

Ponta Grossa — Paraná

Do país pelo telégrafo

CAMPEONATO MUNDIAL DE FUTEBOL

O JOGO A TER LU GAR EM CURITIBA

RIO, 23 (DB) — A comissão composta de Mario Polo, Hugo Fracarollio, Torino Basi e Castelo Branco assim organizou a tabela da primeira rodada do campeonato do mundo que terá lugar no proximo dia 25 de junho com sete jogos a saber: Juiz de Fora, Suecia x India; Curitiba, Bolivia x um adversario a ser convidado; Porto Alegre, Uruguai x França; Rio, Espanha x Inglaterra; Recife, Suiça x Iugoslavia; São Paulo, Italia x Paraguai; Belo Horizonte, EE. UU. x Chile.

O match inaugural do grande certame desportivo será disputado no estadio Municipal nesta capital entre o Brasil e o México.

\- - -

RIO, 23 (DB) — Praticamente a C.B.D., de acordo com a Fifa estabeleceu inicialmente a base de atividades dos concorrentes ao turno final da Copa do Mundo. Assim é que o Distrito Federal seria a base de apoio do Brasil como Belo Horizonte seria da Inglaterra, São Paulo a da Italia e Porto Alegre a do Uruguai ou sejam quatro «cabeças de chaves» do certame. Os concorrentes poderão todavia locomover-se para todos os pontos do país escolhidos pela C.B.D. e designados pela respectiva tabela em elaboração. E nessa tabela alem de Recife poderão ser concluidas as cidades de Campinas e Juiz de Fora para as quais se transportariam os selecionados para dar cumprimentos dos seus compromissos. A condição prevalecendo para todos os concorrentes não criaria situação de privilegio para qualquer dos paises participantes ao mesmo tempo que daria oportunidade ao publico desportivo doutros Estados para assistir aos matchs da Copa Jules Rimet.

\- - -

RIO, 23 (DB) — O conhecido tecnico de futebol, sr. Flavio Costa, interpelado pela reportagem do «O Globo» sobre o sorteio das chaves para a disputa da Copa do Mundo, declarou: «Acredito que num campeonato do mundo todos os adversarios se tornem dificeis, uns para os outros. A Inglaterra terá pela frente a Espanha, brilhante e forte, contendor, mas teremos de nos haver contra dentre os designados com uma Iugoslavia, que praticante de moderno e duro futebol. Assim á primeira vista o Uruguai parece ter sido mais feliz; mas será realmente?

\- - -

RIO, 23 (DB) — A data da inauguração do Estadio Municipal,onde serão disputados os jogos da Copa do Mundo, está mesmo fixada para o dia 16 de junho proximo. Nestes ultimos dias os trabalhos de construção foram ativados sem fugir ao ritmo da ordem estabelecida nos planos traçados, fazendo crescer as perspectivas de que na data prevista pelos engenheiros os construtores da gigantesca obra terão entregue ao publico o estadio, verificando-se sua inauguração com um espetaculo desportivo.

Aliás, a inauguração fará parte do programa de festejos que serão promovidos em homenagem ao prefeito general Angelo Mendes de Morais. Na data referida o general Mendes de Morais verá passar o terceiro aniversario de sua gestão como governador da cidade e nesse dia, alem do Estadio Municipal, outros melhoramentos serão inaugurados em diversos pontos da cidade. Como parte das homenagens que prestarão ao governador carioca os esportistas brasileiros, representados pelo Conselho Desportista Nacional e pela Confederação Brasileira de Futebol, será realizado no Estadio Municipal um match entre os escratchs desta capital e de São Paulo.

ANIVERSARIO

SR. PEDRO BARBOSA

Aniversariou-se ante-ontem o sr. Pedro Barbosa, diligente viajante comercial e pessoa largamente conhecida nos meios sociais princezinos.

O sr. Pedro Barbosa, que conta com um vasto circulo de amizades, por certo será alvo de inumeras demonstrações de apreço pelo transcurso de tão grata efemeride e as quais prazeirosamente nos associamos.

UNIÃO SIRIA PO NTAGROSSENSE CON VITE

A Diretoria da União Siria Pontagrossense, tem a subida honra de convidar os seus associados e exmas. famílias, para assistirem ao grandioso baile que realizará em a noite do dia 27 do corrente, sabado, às 22 horas.

Cadenciará as dansas o Jaz Guarani, o Jaz romance.

A Diretoria acha-se a disposição dos seus associados diariamente na séde das 20 às 22 horas.

Reservas de mesas até o dia 26.

Antecipadamente a Diretoria agradece.

CLUBE PONTAGROSSENSE REABERTURA DA BIBLIOTECA

A Diiretoria do Clube Pontagrossense, tem o prazer de anunciar ao seu distinto quadro social, que, a partir do proximo dia 2 de Junho, inclusive, a Biblioteca do Clube, agora devidamente organizada, será franqueada aos associados, todas as SEXTAS-FEIRAS, das 20 às 21 horas.

Ponta Grossa, 23 de Maio de 1950.

Senhores proprietarios de hoteis, restaurantes, colégios, não adquiram camas, colchões, acolchoados e móveis em geral de intermediários.

Com prem diretamente da fábrica.

CASA JACOB

fabricante das afamadas "Camas Progresso",

TRPETES DE VE LUDO E DE LÃ

CASA JACOB — Rua Julia Wanderley, n.o 1.228 — Fone 2-7-3 — Caixa postal n.o 176

P. Grossa ——— Paraná

PROPAGANDA DA U. D. N.

RIO, 23 (DB) — Nos primeiros dias de junho organizar-se-á uma caravana composta de artistas do broadcasting carioca e elementos integrantes do Comite de Propaganda da UDN, que percorrerá varias capitais e cidades do interior, para propaganda da candidatura de Eduardo Gomes.

A caravana denominar-se-á «Caravana da Vitória».

(o)

TELEGRAMA DE GOIS A ESTILAC

RIO, 23 (DB) — A proposito das recentes eleições no Clube Militar, o senador Gois Monteiro enviou o seguinte telegrama ao general Estilac Leal. «Felicito o prezado amigo e companheiro por sua eleição de presidente do Clube Militar, na certeza que continuará a dar o melhor dos seus esforços e de sua capacidade em beneficio da prosperidade de nossa associação de classe, no sentido de grandeza e união das forças armadas de nossa querida pátria, a fim de que elas possam desempenhar seu importante papel, em defesa da sobrevivencia nacional».

(o)

A UNIÃO DAS FORÇAS ARMADAS

RIO, 23 (DB) — O general Estilac Leal respondeu a um telegrama de felicitações do gal. Gois nos seguintes termos:

«Agradeço suas felicitações por motivo de minha vitoria nas eleições do Clube Militar. Seu telegrama, pelo pensamento que contem, dá-ma, agora, a certeza de que a vitoria não foi só minha, mas de toda a nação em marcha, para as proximas eleições de outubro. A união das forças armadas é e sempre foi meu objetivo. Pode o prezado amigo ficar tranquilo quanto à questão da sobrevivencia nacional».

(o)

REGRESSARA' A S. PAULO DO SR. ADHEMAR DE BARROS

RIO, 23 (DB) — Informam de Recife que Adhemar de Barros não se afastou ontem daquela capital não tendo viajado para o interior como se esperava. O governador paulista decidiu regressar hoje à São Paulo interrompendo assim inesperadamente sua excursão ao nordeste.

A) CISÃO NO P.S.D. GAUCHO

RIO, 23 (DB) — O governador Jobim manteve-se em longa conferencia, ontem, com Oscar Pontoura, tendo tambem havido porlongada reunião na residencia de Marcial Terra com a presença de Cilon Rosa, Oscar Balbino Mascarenhas e outros. O ambiente é de nervosismo principalmente diante da atitude de Balbino que vem atacando nas reuniões e palestras os elementos que procuram minar o PSD gaucho. O secretario da Agricultura que por sinal é aparentado com Jobim pois um filho do governador é casado com uma sua filha, vem condenando abertamente a conduta de João Neves, Gabriel Obino e Brochado Rocha.

Do interior chegam moções de solidariedade à comissão triplice que esteve no Rio.

PARA EVITAR O CAMBIO NEGRO DA —— CARNE ——

RIO, 23 (DB) — O delegado de Economia Popular, Paula Pinto, declarou que o prefeito do Rio atenderá o pedido dos açougueiros daqui no sentido de ser exercida fiscalização nos matadouros e frigorificos, a fim de evitar o «cambio negro».

A ALA LIBERAL DO P.S.D. DE MINAS E O GOVERNO DE MILTN CAMPOS

RIO, 23 (DB) — Informam de Belo Horizonte que falando aos jornalistas sobre a conduta que a extinta ala liberal do PSD deverá tomar para com o governador do Estado em face à pacificação pessedista disse um procer liberal: «Não rompemos com o governo local. Politicamente isto não nos seria interessante e enquanto mantivermos nosso apoio administrativo e o Palacio da Liberdade não se abalançará a tomar qualquer medida de represalia em nossa zona de influencia. Como falta pouco tempo para as eleições não pediremos novos favores ao governo. Contentamo-nos-emos com a manutenção das autoridades municipais o que nos permitirá demonstrar a nossos correligionarios que ainda gosamos do prestigio oficial».

\- - -

BELO HORIZONTE, 23 (DB) — Regressaram ao Rio todos os proceres liberais do PSD que acaba de fazer as pazes com o ortodoxo. Um deles declarou a imprensa: «Não romperemos com o governo do Estado».

A DESIGNAÇÃO DO G ENERAL GOIS PARA PASTA DA JUSTIÇA

RIO,22 (DB) — O vespertino o «O Globo» registra o seguinte: «A designação do general Gois Monteiro para a Pasta da Justiça está agora mais viavel que nunca só faltando para que se concretize uma troca de ideias a respeito entre o presidente Dutra o senador alagoano e Cristiano Machado. Como se sabe o candidato pessedista e o general são dois velhos amigos tendo mesmo em 1943 o primeiro lançado na Constituinte a candidatura do segundo para a presidencia da Republica. Agora decerto modo os papeis se inverteram...

A proposito comenta-se que Gois não quer ocupar a pasta da Justiça para não se incompatibilisar as proximas eleições tibilisar às proximas eleições. O senador Gois contudo foi eleito senador por oito anos nada tendo a perder com sua investidura naquela pasta.

\- - -

RIO, 22 (DB) — Ouvido sobre sua propalada nomeação para o cargo de ministro da Justiça o general Gois Monteiro declarou: «Agora estou descançando. Somente depois de conversar com o presidente da Republica poderei dizer alguma cousa.

O MANDADO DE SEGURANÇA IMPETRADO POR LUZ DEL —— FUEGO ——

BELO HORIZONTE, 22 (DB) — Pronunciando-se a respeito do mandato de segurança impetrado pela bailarina Luz del Fuego contra o ato do chefe de policia que à proibiu de exibir-se em qualquer parte do territorio o advogado geral do Estado Dorci Bessoni opinou no sentido de que alem do chefe de policia seja tambem citado o governo do Estado.

(o)

O INQUERITO DO SENADOR GILLETE

S. PAULO, 23 (DB) — Felipe Siqueira disse que uma delegação vai aos Estados Unidos depôr no inquerito promovido pelo senador Gillette. Vamos dizer ao senador os males que a campanha contra o café está causando. Faremos compreender s. excia. que as conclusões de tal inquerito que se arrasta ha seis meses, trará grandes malefícios ao produtor que é sempre o bode expiatorio, quando se move tais campanhas.

HUGO BORGHI EMBARCOU PARA A ARGENTINA

S. PAULO, 23 (DB) — Embarcou inesperadamente para a Argentina, Hugo Borghi. A viagem é motivada pela campanha movida por elementos do PSD e visará completar o convenio que torna a Argentina o escoadouro da banana brasileira a preços compensadores.

Borghi obterá igualmente, documentação para invalidar a campanha pessedista. Espera regressar ainda esta semana.

INSTALADO NO RIO O CONSELHO INTER-AMERICANO DE JURISCONSULTOS

RIO, 23 (DB) — Na séde da Associação Brasileira de Imprensa instalou-se nesta capital, sob a presidencia do chanceler Raul Fernandes o Conselho Inter-Americano de Jurisconsultos, parte integrante da Organização dos Estados Americanos. Os objetivos desse conselho, orgão criado pela Conferencia Inter-Americana de 1948 de Bogotá prevê: promover gradualmente a modificação do direito internacional publico e privado; estudar a possibilidade de uniformização da legislação dos paises americanos, sempre que parecer conveniente.

A delegação brasileira é integrada pelo ex-ministro Francisco Campos, professores Levi Carneiro, Haroldo Valadão. O secretario do Exterior do Executivo do Conselho é o jurisconsulto norte-americano Charles Fenwick, que já representou os Estados Unidos no Comité Juridico do Rio de Janeiro.

Instalando os trabalhos falou o chanceler Raul Fernandes, saudando os delegados em nome do governo brasileiro. Depois de historiar a criação daquele conselho disse que a seu juizo a agenda do Conselho éra demasiadamente ambiciosa.

O que o povo reclama

Moradores do bairro Olaria estiveram em nossa redação e nos pediram intercedessemos a fim de que fosse mudado o junto aos poderes competentes, ponto final do onibus daquela linha para a quadra seguinte onde se encontra o atual ponto de estacionamento, em virtude do pessimo estado de conservação da quele quarteirão da rua Operarios, convindo salientar que o local para onde desejam seja designado o novo ponto, não só apresenta-se melhor para o transito de veiculos como tambem é uma quadra arborizada, podendo assim os passageiros ficarem ao abrigo do sol e mesmo sentados, pois que lá existe um banco de madeira, enquanto aguardam o coletivo.

Aliás a este respeito já foi dirigido um pedido ao sr. Prefeito Municipal, o qual aqui reiteramos.

MOTOR FORD

Compra-se um motor Ford de 100 cavalos, mesmo que seja necessaria retificação.

Tratar pelo fone 5-5-3.

CONVITE PARA MISSA

João Antonio de Oliveira e filho, Walfredina Cercal Palermo, Maria Luiza Cercal, Leone Pironti e familia, Nelson Pereira Jorge e senhora, José Vasconcelos e senhora, Prudenciana B. de Oliveira e filhos, convidam seus parentes e pessoas de suas relações de amizade para assistirem a missa de primeiro aniversario de falecimento de sua pranteada esposa, mãe, irmã, cunhada, tia e nóra

Emilia Cercal de Oliveira

que mandam celebrar por intenção à sua alma, no dia 27 do corrente, às 7,30 horas, na Catedral do Bispado.

Por este ato de fé cristã, antecipam os seus agradecimentos.

(1755-3-24)

ANTARCTICA E REAL

CERVEJAS DE QUALIDADE E PUREZA

Malte — Lúpulo e Fermento Selecionados

Cia. Cervejaria Adriática S.A.

FONE 305

Verdadeira epedenia de varicela no Distrito de Palmeirinha

GUARAPUAVA, 19 (Do correspondente) — Em politica o dever da oposição é por em evidencia os erros do Governo, procurando, ao mesmo tempo, orientá-lo a que corrija esses mesmos erros.

Entretanto, nem sempre sabe o Governo, e especialmente o Governo do sr. Moysés Lupion, ver nos protestos e reclamos da oposição, a verdade e o desejo de colaborar com o povo, do qual essa mesma oposiçao representa uma minoria, mas sempre uma parcela do povo.

Em nossa cidade, mais acentuada é ainda a aversão que têm os dirigentes do nosso Municipio pelas justas causas que tem as iniciativas, nascidas no seio da oposição.

Desta vez, porem, diante da verdade insofismavel, diante da possibilidade de ser constatado «in loco» o que vamos dizer, diante mesmo do facil acesso ao distrito de Palmeirinha, não poderão os «lideres» do PSD fugir aos fatos, pois terão que encará-los chocantes tal como eles se apresentam e graças a indiferença e descaso do Governo, indiferente aos males do povo.

Uma onda de indignação nota-se no povo do Distrito de Palmeirinha. Indignação justa e que deve ser trazida a publico para que todos saibam da pouca atenção que têm o atual Governo pelo povo.

Enquanto os jornais oficiais apregoam aos quatro cantos a inauguração de novos Postos de Higiene, de Grupos Escolares e outras «grandiosas realizações», em Palmeirinha, verdadeiro prenuncio de uma epidemia de varicela assola aquela região, sem que os responsaveis pela saude publica tomem qualquer iniciativa.

Varias pessoas tiveram ocasião de relatar-nos os mais tristes e dolorosos casos de familias inteiras contaminadas pelo mesmo mal, de dezenas e dezenas de crianças sofrendo, sem que o Estado tente amenizar suas dores.

Perguntamos se não existia uma ação preventiva ou qualquer outra medida no sentido de debelar esse mal que se alastra. Um dos pobres moradores de Palmeirinha porem, disolado, nos respondeu:

— «Há tempos esteve aqui um «guarda», mas só trouxe 40 vacinas, não deu p'ra nada».

A novas perguntas, ouviamos estas respostas:

— «O dr. Neves diz que as vacinas não adiantam».

— «Eu já pedi vacinas para Curitiba, para um irmão que eu tenho la. Quero ver se consigo ao menos para as pequeninnas».

E assim prosseguem as queixas e as reclamações, até que alguem nos conta, dentro da mais absoluta simplicidade, mais um caso doloroso:

— «Temos uma visinha aqui perto que estava para ter criança, quando sete dos seus nove filhos tiveram varicela. Coitados... Tão pobres!... A pobre mulher ficou quasi louca! Ontem eu fui visitá-los e ainda dois estavam de cama».

Como este, varios outros tristes quadros nos foram pintados. Todos os presentes tinham, no minimo um caso de varicela entre os seus.

Essas descrições vieram alarmar até mesmo o chofer que nos conduzia e que tambem teve o seu «caso» a contar:

— «Pôs sabem vocês que este ano meu garoto foi para a escola sem ser vacinado».

E diante da afirmativa de alguem de que aquilo era impossivel em Guarpuava, ele declarou:

— «Foi sim. Disseram que não havia vacina».

Este senhores, é o PARANA' MAIOR, este o trabalho dos dirigentes do nosso Estado, transformados da noite para o dia em compradores e vendedores de terras e pinhais, e esquecidos de que o posto que hoje ocupam lhes foi entregue pelo povo, por esse mesmo povo que sofre diante do olhar despreocupado dos seus eleitos. Porem, esse mesmo povo saberá, no dia de amanhã, mostrar sua indiferença por esses nomes e no proximo pleito depositar os seus votos naqueles cujos nomes a «Folha do Oeste» não publica.

(o)

ANIVERSARIO

D. Julnha Gomes de Oliveira

A data de hoje assinala o transcurso do aniversario natalicio da sra. Julinha Gomes de Oliveira, dignissima esposa do 1.o Sgt. Nestor Luiz de Oliveira, comandante do destacamento de do Corpo de Bombeiros desta cidade.

A aniversariante, que merce de seus finos dotes de espirito e coração, goza de um vasto circulo de amizades, por certo será alvo de inumeras demonstrações de apreço pela passagem de tão grata efemeride.

A d. Julinha os nossos votos de felicidades.



PETROLINA MINANCORA

CONTRA CASPA, QUEDA DOS CABELOS E DEMAIS AFECÇÕES DO COURO CABELUDO.

TONICO CAPILAR POR EXCELÊNCIA