Os EE. UU. Romperiam Suas Relações Diplomaticas Com a Bulgaria

Texto da nota enviada ao governo Bulgaro

WASHINGTON, 20 (R) — O Departamento de Estado anunciou que os Estados Unidos romperiam suas relações diplomáticas com a Bulgária, à menos que o govêrno bulgaro cancele seu pedido de retirada imediata do ministro norte americano em Sofia. A exigência da Bulgária foi feita numa nota entregue ontem. O sr. Donald Heath ministro dos Estados Unidos em



DONALD HERTH

Sofia, foi declarado «persona non grata». Numa nota entregue hoje ao Ministerio da Bulgária pela legação norte americana nesta capital, o Departamento de Estado disse que «a menos que o govêrno bulgaro cancele sua nota de 19 de janeiro, e manifeste sua disposição de observar os padrões internacionais de conduta, o govêrno dos Estados Unidos se virá obrigado a concluir que o govêrno bulgaro não deseja manter relações normais. Nestas circunstancias, o governo dos Estados Unidos será obrigado a retirar a missão diplomática norte americana na Bulgaria e pedir a retirada da missão diplomática bulgara dos Estados Unidos».

Em dezembro de 1949, no julgomento de Traicho Kostov, em Sofia, anunciou-se que Donald Herth estaria envolvido nas conspirações contra o govêrno bulgaro. O Departamento de Estado desmentiu hoje novamente essas acusações. A nota norte americana diz: «As acusações em que o govêrno bulgaro baseou seu pedido (a retirada do ministro Herth) são inteiramente infundadas, como o govêrno bulgaro sabe muito bem. Alem diso, o sub-secretario de Estado, sr. James Webb, à 12 de dezembro de 1949, manifestou ao dr. Peter Voutov, encarregado dos negocios bulgaros em Washington que os Estados Unidos encaravam como muito serias essas acusações infundadas contra o ministro norte americano, o que levára este govêrno o duvidar das intenções do govêrno da Bulgaria com respeito à manutenção das relações normais e amistosas com os Estados Unidos».

A nota acusa o govêrno bulgaro de submeter a legação norte americana em Sofia, durante os ultimos dois anos, «a indignidade e restrições». Alem dessas restrições sôbre a entrada e saida dos funcionários americanos, o govêrno bulgaro persegue funcionários bulgaros da legação, cujo unico crime é sua associação com a legação. Dois desses funcinarios foram executados, um morreu torturado, e outros foram presos e maltratados. «Todos esses funcionários», continua a nota norte americana, «se empenhavam apenas nos trabalhos de rotina como é prática normal nas missões diplomáticas em todo o mundo civilizado.

Os Estados Unidos, ao renovarem suas relações formais com a Bulgária, em 1947, salientaram que o estabelecimento de relações diplomáticas não implicava na aprovação ou desaprovação dos atos e politicas do govêrno bulgaro».

Uma copia dessa nota foi entregue à Peter Voltov, encarregado dos negocios da Bulgaria em Washington.

— — —

LONDRES, 20 (R) — A direção do Partido Comunista Bulgaro foi reorganizada, em meio à crise diplomática bulgaro-norte americana. Essa remoderação atingiu importante membro do Bureau Politico e seis membros do Comité Central do Partido Comunista, que foram apeados dos postos que ocupavam.

Baseada na luta contra o «titoismo», a reorganização foi anunciada um dia depois que a Bulgária pediu a retirada do ministro norte americano na Bulgária, Donald Read Heath, presumivelmente em consequencia das anteriores acusações bulgaras de que Heath estaria comprometido com o ex-vice-premier Traicho Kostov.

Traicho Kostov foi enforcado no mês transacto, sob a acusação de traição. O comunicado não diz se esse importante membro e outros membros continuam no Partido Comunista, em posição de destaque.

WASHINGTON, 20 (R.) — Certos observadores acreditam que ainda hoje seja declarada a ruptura das relações diplomáticas entre a Bulgária e os Estados Unidos.

WASHINGTON, 20 (R) — Os Estados Unidos notificaram ao govêrno da Bulgária que romperá relações diplomáticas com esse país, antes de atender o pedido desse satélite soviético no sentido de que o govêrno norte americano chame seu ministro em Sofia, sr. Donald R. Heath. Ao mesmo tempo, convidaram o regime comunista bulgaro à reconsiderar sua atitude. A posição dos Estados Unidos foi assentada em duas notas uma, das quais entregue pelo Departamento de Estado ao «charge daffaires» bulgaro, sr. Pedro Voutov a outra entregue em Sofia ao Ministro das Relações Exteriores da Bulgária. Voutov, na ultima quinta-feira, ontem, formulou um pedido oral para que Heath fosse chamado. Mas a nota norte americana diz que, à menos que a Bulgária reconsidere sua atitude «o govêrno dos Estados Usidos deve chegar à conclusão de que o govêrno bulgaro não deseja manter relações diplomáticos normais.

Nessas circunstancias, o govêrno dos Estados Unidos se verá obrigado à retirar sua missão diplomática da Bulgária e pedir a retirada da missão diplomática nos Estados Unidos». As acusações em que o govêrno bulgaro fundamentou tal exigência são inteiramente infundadas e o proprio govêrno bulgaro sabe que assim é.

DIRETOR — JOSE' HOFFMANN — DIRETOR-GERENTE — UBALDINO STREMEL

Diario dos Campos

ANO XLIV — PONTA GROSSA, SABADO, 21 DE JANEIRO DE 1950 — NUM. 15.504

Energica contestação

do prefeito Mendes de Morais

RIO, 20 (DB) — O prefeito Mendes de Morais, rebatendo informações do vereador udenista, Tito Livio, relator do orçamento da cidade na Câmara Municipal, segundo as quais a prefeitura estava dispendendo a quantia de 400 milhões de cruzeiros deu estes esclarecimentos à imprensa:

«E' de pensar que um homem publico de responsabilidade tenha coragem de exibir em publico declarações onde revela um lado lamentavel de ignorancia de materia orçamentaria, sendo ele justamente relator do orçamento e outro mentir descaradamente. E' absoluta inverdade que a prefeitura irá despender com o Estádio Municipal cêrca de 400 milhões de cruzeiros.

O Estádio Municipal está sendo construido por concorrência publica e em tôdos os seus detalhes está orçado em 130 milhões de cruzeiros. Não custou até agora, nem custará um unico cruzeiro à prefeitura. A obra está sendo financiada pelo Banco da Prefeitura e a amortização da dívida pelo produto da venda das cadeiras cativas e perpetuas cujo montante até o presente, já atingiu 80 milhões de cruzeiros. E' de pasmar que o relator do orçamento tenha o desplante e cinismo de fazer afirmativa, quando ele proprio, se o leu, terá visto que ali não há uma unica dotação para essa obra, que é um orgulho nacional». Passando a outro esclarecimento sôbre um veto moralizador que aplicou à liberalidade da Câmara Municipal, inclusive votando novas subvenções a custa dos cofres da prefeitura para cêntros eleitorais o general Mendes de Morais, declarou: «Sôbre as subvenções à pequenas sociedades, grupos carnavalescos, clubes de foot-ball e centros eleitorais na importancia total de 22 milhões de cruzeiros, não a razão de tres mil cruzeiros, mas até de milhares de cruzeiros, apliquei o veto porque era uma obra descarada de distribuição dos dinheiros publicos para fins eleitorais à entidades oficialmente inexistentes.

Propaganda eleitoral de vespera de eleições e nada mais».

Finalizando sua energica contestação o prefeito Mendes de Morais disse: «Esteja esse inimigo dos interesses municipais descançado, que com orçamento monstruoso que produziu cerceando-me tôdas as iniciativas em beneficio da cidade, ou sem ele, não paralizarão nem os empreendimentos em curso nem os hospitais e escolas.

Agora sim, a aprovação desse orçamento, mal feito, errado, defeituosa e mais dois projetos ora em discussão no Senado, é que paralizarão as ambulancias, fecharão as escolas, cessarão as obras, porque o dinheiro arrecadado dos contribuintes cariocas não chegará para pagar o funcionalismo municipal».



General MENDES DE MORAIS

O ACORDO PTB-PSD

RIO, 20 (DB) — O senador Sigado Filho declarou que os entendimentos do seu partido atualmente se restringem ao PSD. E adiantou que na proxima segunda feira reunirá os parlamentares do PTB para examinar com eles a questão de programa e da comissão. Explicou depois que o programa no que diz respeito ao PTB, vai ser elaborado pela bancada. Quanto a questão do conselho Econômico era uma ideia pessoal do senador Getulio Vargas.

Continuando a falar Salgado Filho observou que mesmo que o acôrdo não se venha a concretizar a experiência do entendimento será obra util de concordia entre os partidos.

— — —

RIO, 20 (DB) — O deputado Amaral Peixoto ultimo emisario do PSD á São Borja informou aos jornalistas que conversou ontem com o senador Salgado Filho e hoje deveria transmitir ao deputado Cirilo Junior o que tratou com o presiddente em exercício do PTB. Acreditava que até a proxima terça feira a Comissão Diretora do PSD se reuniria depois passaria tratar da comissão que deveria redigir o programa comum.

VOLTOU À BAHIA O DEPUTADO JURACI MAGALHÃES

RIO, 20 (DB) — O deputado Juraci Magalhães, que apenas ha três dias regressou da Bahia, voltou hoje inesperadamente para a capital daquele Estado. E- que sua candidatura para sucessor do governador Otavio Mangabeira já foi lançada por um grupo de amigos, dando lugar a reações no seio da propria secção da UDN, como fazem crer certas declarações do deputado Nelson Carneiro, representante do mesmo partido na Camara Federal.

NOVO TIPO DE SOBRECARTAS PARA O PLEITO

RIO, 20 (DB) — O TSE está inclinado a adotar um novo tipo de sobrecarta para o proximo pleito, de acôrdo com sugestão que recebeu de um tribunal regional. Assim seriam diminuidas os tipos dessas sobrecartas visando melhor aproveitamento do espaço das urnas.

O BRASIL POSSUE CONSIDERAVEIS "CONGELADOS" EM BUENOS — AIRES —

RIO, 20 (DB) — O vespertino «O Globo» registra o seguinte: «Nao deve haver no momento grande esperança da exportação de certos produtos brasileiros para a Argentina. Esta nesse caso, principalmente, o fumo, do qual já foi aquele pais visinho um dos nossos bons fregueses. Tais perspectivas resultam da impossibilidade de fazer a Argentina suas liquidações com o Brasil que possue consideraevis «congelados» em Buenos Aires».

AUMENTADA A PRODUÇÃO DO XARQUE NO RIO GRANDE DO — SUL —

PORTO ALEGRE, 20 (DB) — Em virtude da crise na exportação da carne, os fazendeiros gauchos aumentaram a produção do xarque. O governo do Rio Grande do Sul, enviará emissário ao governo federal para um entendimento à respeito da colocação do xarque, o qual tem grande procura, principalmente no norte do pais. Os fazendeiros gauchos pleitearão tambem a influencia do govêrno federal junto aos mercados estrangeiros da área do esterlino, que possam interessar-se pelo xarque brasileiro. Os criadores gauchos dizem que não podem sujeitar-se aos preços dos frigorificos ingleses, na base de trinta por cento da desvalorização do esterlino. Segundo as ultimas estatisticas, o Brasil possue quarenta e quatro milhões e seiscentos mil cabeças de gado, sendo que oito milhões e sessenta mil se acham no Rio Grande do Sul.

FISCALIZAÇÃO INTERNACIONAL PARA O SARRE

BONN, 20 (R) — O chanceler federal Konrad Adenauer propoz aos Estados Unidos que o rico vale industrial do Sarre seja colocado sob fiscalização internacional. No momento, o Sarre é administrado pela França.

NEREU VOLTARIA À PRESIDENCIA DO — P.S.D. —

RIO, 20 (DB) — Anuncia-se que o silencio de Benedito Valadares será quebrado na proxima reunião do Conselho Nacional do PSD, com uma reabertura dos debates em torno da sucessão presidencial e principalmente do nome de Bias Fortes que continua sendo simpatizado fortemente pelo Catete.



SR. NEREU RAMOS

Ao mesmo tempo se informa que se está processando um largo movimento dentro das hostes pessedistas tendente à reconduzir o senador Nereu Ramos à presidência do PSD, à despeito dos evidentes movimentos que o Catete está promovendo contra o vice-presidente da Republica. Assim se assegura que Nereu Ramos, quebrando a linha de conduta que vem mantendo, depois de sua saida da presidencia do Partido tomaria parte na proxima reunião do PSD onde exporia certos fatos ainda secretos da primeira fase das conversações inter-partidarias.

PRESO EX-ALTO FUNCIONARIO DO BANCO — DO BRASIL —

S. PAULO, 20 (DB) — Foi preso e recolhido ao xadrez um ex-alto funcionário da Agência do Banco do Brasil em São Paulo, Celestino Mellis Junior, um dos principais envolvidos em negociatas aqui realizadas com dolar. Conforme foi noticiado, Celestino Mellis Junior, favorecido por suas atribuições de chefe do Serviço de Fiscalização do Banco do Brasil e de acôrdo com diversos corretores de câmbio, pôde desviar a fabulosa quantia de dolares para o mercado ilicito. O montante em cruzeiros invertidos dos dólares enviado para o câmbio negro atinge a cifra de 110 milhões de cruzeiros e a Policia ainda se acha em investigações para apurar as responsabilidades do rumoroso caso.

Celestino Mellis Junior foi detido na tarde de ontem, quando procurava visitar seus pais, e deverá ser ouvido ainda hoje.

Celestino, com Waldemar Basili, conseguiu cinqueta milhões de cruzeiros com um capitalista cujo nome ocultam ainda, comprando dólares no câmbio oficial e vendendo-os no câmbio negro, com o que tiveram o lucro liquido de setenta milhões de cruzeiros em poucos anos.

Os dois audaciosos indivíduos urdiram o golpe com toda a habilidade, envolvendo conceituadas firmas. Celestino fugiu ao ser descoberto, para Goiás. Não resistiu o fascinio de São Paulo e, regressando, foi trancafiado no xadrez.

JUDITH KOPPLON SERA' JULGADA

NOVA YORK, 20 (R) — Judith Kopplon, ex-funcionária do Departamento de Justiça, e Valentin A. Gubittchev, funcionário soviético da Organização das Nações Unidas deverão ser submetidos à julgamento sob a acusação de espionagem, segundo decidiu hoje o juiz Sylvestre W. Rowan. Ordenou tambem o juiz que o julgamento seja iniciado na proxima terça feira.

DESTRUIDO O CAIS DE PETROLEIROS

FORTALEZA, 20 (DB) — A furia do mar destruiu o cais de petroleiros de Mucuripe, causando enormes prejuizos ao Ceará. Em virtude desse fato, os petroleiros não poderão mais aportar no Ceará, que terá que adquirir gasolina em Recife, por preços mais elevados.

PEDIDA A CONSERVAÇÃO DAS INDUSTRIAS ALEMÃS

WASHINGTON, 20 (R) — Os senhores Martin Opittz e Elsie William, ambos de Nova York pediram ao Tribunal local que impeça o Departamento de Estado de permitir a destruição ou desmontagem das industrias alemãs. O sr. Oppitz, que foi identificado como cidadão norte americano, proprietario de ações em várias empresas alemãs, citou como reu o sr. Dean Acheson, secretario de Estado. O requerimento diz que a desmontagem constitue uma violação da Constituição, uma vez que a medida não foi ratificada pelo Senado, e uma violação dos regulamentos do plano Marshall alem de aumentar as despesas do contribuinte norte americano e causar dificuldades economicas na Europa.

A CAMINHO DE MONTEVIDEO O IATE — "ODIN" —

BUENOS AIRES, 20 (R) — De acôrdo com as ultimas informações o iate brasileiro «Odin» navega normalmente rumo à Montevideo. Ainda não se sabe se o iate «Odin» lançará ferros no porto de Buceo ou se prosseguirá sua rota até Buenos Aires.

FRUSTADAS AS TENTATIVAS PARA SAFAR O "MISSOURI"

NORFOLK, VIRGINIA, 20 (R) — A Marinha desistiu de suas tentativas no sentido de desencalhar o «Missouri», depois de 20 rebocadores trabalharem inutilmente durante duas horas à partir das dez horas da manhã para arrancar o supercouraçado de um banco de lama.

DR. CUNHA NETO

ADVOGADO

RUA SANTOS DUMONT

N.o 739 - 1.o ANDAR

SOCIEDADE DE CULTURA ARTISTICA BRASILIO ITIBERÊ

— CONVITE —

A direção da SCABI, em Ponta Grossa, tem a satisfação de convidar os senhores associados para assistirem o 4.o concerto, no qual serão apresentados:

YA O. MACIUK — Soprano

e

LUBO MACIUK — Tenor

Essa exibição de arte será levada a efeito no Clube Guaira, às 20.45, sábado, dia 21.

Ingresso: talão n. 12. (1625-4-18)

Foi Encerrada Hoje a Convenção do P.S.P.

RIO, 20 (DB) — Prosseguiu hoje a assembleia do Partido Social Progressista, comparecendo o governador de São Paulo, dr. Adhemar de Barros e delegados de todos os Estados e municípios do país. O novo diretorio nacional do Partido Social Progressista foi eleito por aclamação, sendo declarado presidente o governador Adhemar de Barros. Para vice-presidente foram aclamados o senador Olavo Oliveira, Miguel Reale, deputado Deodato Mendonça e Carlos Castilho Cabral. Para secretário-geral, foi eleito o sr. Paulo Nogueira Filho. O senador Olavo de Oliveira falou em seguida, dizendo: «Ninguem se iluda. O candidato presidencial pelo Partido Social Progressista é o governador Adhemar de Barros».

Em seguida, foi aprovada por aclamação a moção gaucha no sentido de se sufragar o nome do sr. Adhemar de Barros como candidato do Partido quando da proxima convenção nacional do Partido, à vinte e cinco de fevereiro porvindouro.

— — —

RIO, 20 (DB) — O Partido Social Progressista concluiu hoje sua assembleia, presidida por Olavo Oliveira e assistida pelo governador Adhemar de Barros e todos os seus partidarios em todos os Estados, reelegendo quasi totalmente seu antigo diretorio nacional e o respectivo conselho deliberativo. O deputado Paulo Nogueira Filho, por sua recondução à secretaria geral foi muito aplaudida. A seguir, depois de falarem quasi todos os representantes, inclusive o de Pernambuco, que disse: «Podia não ter dinheiro para a pinga, mas o arranjaria para comprar fitinhas verde-amarelas para enfeitar o retrato de Adhemar de Barros», aprovou-se u'a moção de Gabriel Moacir, sendo delegados à Adhemar de Barros poderes para continuar conversando com outros sôbre a sucessão presidencial.

Lares e Salões

De Mau a Pior

Carmen Navarro

..Fui de perto ver a velha historia. Subi o morro, a custo, como um cabrito montes manco de tres pernas. Parecia que ia despencar, a cada instante, sobre aquelas pedras, superpostas, encravadas na terra batida.

Lá em cima, aqui e alí, rústicas desajeitadas, carunchosas, as casinholas se espalhando numa ânsia enorme e incontida de dominar o espaço. Nos lugares melhor situados, reunidas em grupos, apertando-se umas de encontro as outras, aconchegando-se na sua desoladora miseria.

Disseram que esses barracos iam ser demolidos. Aí entra a velha historia. A notícia foi encarada sob diversos aspétos. Alguns foram de opinião favoraveis. Outros inteiramente contra.

Seria razoavel a idéia de que nossas colinas fossem limpas de tão extranhos enfeites. Mas o que é absolutamente imperdoavel é a de deixar ao relento aqueles que não podem ter ambiente melhor. De forma que essa idéia tem limites e limites traçados pela, falta de probabilidades de colocar em outra parte os qua alí vivem.

Isso poderia ser feito se as casas populares, por preços accessíveis, não passassem de promessa. Mas, de coração, quem está de cima só conhece o nome.

A própria classe operária que hoje tem um salário quási em condições, não pode conseguir habitação porque os proprietários exigem, de modo escandaloso, luvas exorbitantes ou se pede, por meia dúzia de cacarecos, um prêço absurdo para se passar um contrato.

Casa hoje é só prà rico ou remediado que guarda «algum» na meia. Quer dizer que, jogando abaixo o casario do morro, vamos ter maior número de gente nas soleiras das portas.

Então o espetáculo será mais degradante que a pobreza lá em cima, porque aquilo tudo, afinal, tem uma certa poesia, já tão cantada na nossa música popular.

NOTICIAS RESUMIDAS

A produção total de rayon na Grã Bretanha no mês de novembro ultimo foi de 12.510.000 quilos, assinalando a mais alta cifra mensal já registrada.

—I—I—I—

Foi anunciado esta semana em Londres e Nova York um novo plano para combinar a produção téxtil britânica com os metodos dos compradores norte-americanos, visando organizar vendas no valor de seis milhões de dólares no mercado dos Estados Unidos, durante os três próximos anos.

—I—I—I—

Informa-se que os químicos britanicos descobriram um meio de servir a caseina em forma quase que destituida de sabor, tendo o resultado dessa investigação sido incorporado a um novo produto e comercialmente denominado «casinal», que é um alimento de proteina soluvel de enorme valôr nutritivo.

—I—I—I—

O marechal de campo Sir William Slim, chefe do Estado Maior Geral Imperial, inaugurou, a cinco do corrente, em Lincoln, uma fundição mecanizada de ferro, construida no prazo de três anos e custo de 500.000 libras.

—I—I—I—

O «Bristol Brabazon 1», a maior aeronave civil do mundo, deu provavelmente à Inglaterra uma dianteira de sete anos sobre seus competidores estrangeiros em matéria de aviação, segundo o sr. P.J. Pegg, piloto chefe de provas da «Bristol Aeroplane Co. Ltd».

VISITAS:

Esteve em visita hontem á nossa redação, o Sr. Aurelio Dala Costa, Chefe Político pelo P.S.P. em Três Bicos.

Ao ilustre visitante DIARIO DOS CAMPOS deseja uma feliz permanencia em nossa cidade.

: : :

Deu-nos tambem o prazer de sua visita, o Sr. Ney Neves, atualmente residindo em Curitiba ,onde mantem um Escritório de Representações.

Agradecemos a atenção dispensada e desejamos ao Sr. Ney uma feliz estádia em Ponta Grossa.

FARMACIAS DE PLANTÃO

Silveira, fone 1-7-2; e Brasil, fone 1-9-9.

Rádio

O que vai pelo rádio

«Seu destino em nossas mãos» — é o grande programa a ser hoje mais uma vez irradiado, e que conta com a colaboração de Nebi Ananda e Conde de Monte Rei, sendo interpretado por Giambatista, Vieira Filho e Daisy Durski.

- - -

«Rádio-Miscelânea» — o programa criado por Sech Junior, com a eficiente colaboração dos consagrados radiatores Oswaldo Nascimento, Daisy e Viviane, Vieira Filho, Roberto Ehlke e Athos Logulo, voltará hoje ao ar, mais uma vez, sob o gentil patrocinio de Produtos Rosário, Agua Mineral Tigre e Agência Renner.

Como sempre, «Rádio-Miscelânea» apresentará, hoje, deliciosas surpresas a seus ouvintes.

- - -

A Rádio Clube Pontagrossense irradiará hoje os seguintes programas:

8,00 Bom Dia
8,05 Movimento social
8,10 Informações uteis
8,15 Matutino J-2
8,30 Matinada de melodias inesqueciveis
8,45 Ritmos do Hawaí
9,05 Onda alegre
9,30 Sucessos nacionais
9,45 Virtuoses do teclado
10,05 Lembrete musical
10,15 Orquestras em desfile
10,30 Valsa, rainha dos ritmos
10,45 Sensações musicais em revista
11,05 Do México para o Brasil
11,20 Variedades sonoras
11.30 Horário dos trens
11.35 Variado
12.00 Grande Jornal Falado
12.20 Noticias locais
12.30 Movimento social
12.40 Reportagens J2
12.45 Variado
13.00 Horário dos trens
13.10 Variedades sonoras
13.30 Gentilezas
16.05 Ritmos do Tio Sam
16.20 Joias musicais
16.30 Seu destino em nossas mãos
16.45 Vozes internacionais
17.05 Rádio-Miscelânea
17.35 Grandes cartazes
17.45 Páginas de grandes mestres
18.00 Ave Maria
18.15 Esportes pelo rádio
18,30 Nos domínios do turfe
18,45 Jornal falado
19,05 Noticias locais
19.15 Caleidoscópio musical
19,30 Agência Nacional
20.00 Rádio-baile
21.00 Noticiário da B.B.C.
21.15 Nos bastidores do mundo
21.20 Rádio-teatro
22.00 Serenata
22,15 Boa noite e encerramento.

De hora em hora, até às 17 horas, Correspondente G.M.C.

JANTAR DE CONFRATERNIZAÇÃO E DESPEDIDA

Realizu-se ontem, com início às 20 horas, na sede da União Siria Pontagrossense, um jantar de confraternização e despedida, oferecido pelos enxadristas desta cidade ao distinto e leal amigo coronel Edmundo Gastão da Cunha, que seguirá hoje para o Rio, em gôzo de férias.

Homem jovial, amável, de conversação simples e agradável, revelando grande elevação espiritual, é o coronel Gastão da Cunha uma dessas pessoas universalmente simpáticas que à primeira vista já inspiram confiança e amizade.

Assim, não é pois de estranhar que na sua breve estada em Ponta Grossa tenha êle feito tantas e tão sinceras amizades.

Sem duvida muitos sentirão sua ausência. Os enxadristas porém irão além e lamentarão a falta de um tal amigo, de vez que o coronel Gastão da Cunha tem sido nestes ultimos meses o eixo do círculo enxadristico pontagrossense.

PELOS SALÕES

ASSOCIAÇÃO DEMOCRATA RECREATIVA

Hoje, nos amplos salões de sua sede social, a veterana e apreciada Associação Democrata Recreativa realizará a cerimônia da tomada de posse de seus novos diretores, recentemente eleitos.

A êsse significativo ato, que terá lugar às 21.30 horas, seguir-se-á esplendente baile, animado por excelente orquestra.

Aos novos diretores da simpática entidade, nossos votos de próspera gestão.

PRECEITO DO DIA

NADA DE CONFUSÕES

A vacina antivariólica não imuniza o indivíduo contra a varicela ou catapora; tampouco está imunizado contra a varióla quem teve catapora.

— Submeta-se à vacinação antivariólica, para manter-se imunizado contra a varióla. — SNES.

CONTRATO DE CASAMENTO

Contrataram casamento em 7 do corrente ,o Sr. William Meister, filho do distinto casal Sr. Gustavo Meister e d. Iva Meiter, residentes nesta cidade e a srta. Tereza M. Rocha, filha ilileta do casal D. Elvira e Sr. Eduardo M. da Rocha, residentes em Jaguariaíva.

Ao distinto par e seus progenitores, DIARIO DOS CAMPOS deseja muitas felicidades e agradece a gentileza do convite enviado.

Aniversários

Fazem anos hoje

OS SENHORES:

— João Cruz Azuz, residente em Caetê;

— Rodolfo Iensen, comerciante, proprietário do moinho de café «Princesa dos Campos»;

— Joaquim Borges, negociante em Queimadas;

— Hérmes Borges de Macêdo, acreditado comerciante em F. Pinheiro.

: : :

AS SENHORAS:

— d. Ambrozina, esposa do Sr. Polidoro Almeida Mélo, comerciante em Xapecó;

— d. Julieta de Castro Santana;

— d. Iracy Machado.

: : :

AS SENHORITAS:

— Aurora Alves Oliveira, filha do Sr. Trajano de Oliveira, residente em Lajeado Bonito — Tibagí;

— Aracy F. Transcoso, filha do sr. Acelino D. Trancoso, residentes em Barra Bonita;

— Enezilda, filha do casal D. Maria Angelica e Sr. Otavio Lima, residentes em Londrina;

— Eloina, filha do Sr. Praxedes Gomes de Carvalho, residentes em Reserva.

: : :

O JOVEM:

— Diogenes, filho do Sr. Juvenal Pinheiro, escrivão em Malét.

: : :

O MENINO:

— Felix, filho do casal D. Ana e Sr. João Gemboronski, residentes em Rio Azul.

B O D A S

Completaram hontem 7 anos de casados, o casal Mercedes Schafraider — Evaldo Schafraider, proprietário do «Restaurant Danubio Azul».

Ao distinto casal, DIARIO DOS CAMPOS, deseja muitas felicidades e que esta data repita-se por muitos anos.

ASSOCIAÇÃO DAS DAMAS DE CARIDADE

RECEBEMOS:

Ponta Grossa, 6 de Janeiro de 1950.

Ilmo. Snr. Diretor do «DIARIO DOS CAMPOS»
N/CIDADE

Tenho a subida honra de levar ao conhecimento de Va. Sa. que, a diretoria da «Associação das Damas de Caridade», desta cidade, eleita e nesta data empossada, para o exercício de 1950, se acha assim constituida:

Revmo. Padre Paulo Xavier Machado — Diretor:
Elvira Quintiliano — Presidente:
Stela Nasser Pareira — Vice-Presidente:
Euridece Ribas Torres — 1.a Secretaria;
Flora Holsmann de Castro — 2.o Secretária:
Alda Santos Rebonato — 1.a Tesoureira;
Elma Capeletti — 2.a Tesoureira:
Anita Xavier Ribas — Diretora da Secção de costuras:
Maria Monte de Oliveira — Auxiliar da Secção de costuras.

Sem outro assunto que tratar, apresentando respeitosas saudações, subscrevo-me,

Elvira Quintiliano
Presidente

CLUBE GUAIRA — GRITO DO CARNAVAL
CONVITE

A Diretoria do Clube Guaíra tem a satisfação de convidar os seus distintos associados e Exmas. Famílias, para o grandioso baile carnavalesco que será realizado no proximo dia 28, com inicio às 22,30 horas abrilhantado pelo Jazz Guarani, com o sensacional GRITO DO CARNAVAL de 1950, e apresentação de Sua Magestade o Rei Momo do Clube Guaíra.

Valiosos prêmios às fantasias mais originais.

Reservas de mesas com a Secretaria. (1620-11-17)

União Siria Pontagrossense

CONVITE
GRITO DE ALARME DO CARNAVAL DE 1950

A Diretoria da União Siria Pontagrossense tem a grata satisfação de convidar os seus distintos associados e exmas. famílias para assitirem ao grandioso Baile Carnavalesco que fará realizar em seus salões, sábado, dia 21 do corrente, com inicio às 21 horas.

Traje à fantasia. As danças serão cadenciadas pelo Jazz Guarani. Reserva de mesas: Casa Michel, fone 4-3-5.

N O T A

A senhorita que se apresentar com a fantazia mais original, será ofertado um lindo brinde.

O Jovem que se apresentar com a fantasia mais original será ofertado, tambem, um bonito brinde.

Na espectativa de sua indispensável presença, agradecemos.

Pela Diretoria — (a) MICHEL BACILA. (1617-5-17)

Cine Império

(O CINEMA DA ELITE PONTAGROSSENSE)
EMPRESA MIRANDA & CIA. FONE: 5-5-1

HOJE, SABADO, ÀS 8.15 — EM MAGISTRAL SOIRÉE!

1.o — Cine Jornal Brasileiro — complemento nacional
2.o —

LUTAS SEM TREGUAS
(10 ANOS)
Continuação — 6.o e 7.o episódios

3.o —

PRIMAVERA NA SERRA

(10 ANOS)
Drama de grande emoção, não faltando os momentos alegres e romance de amor, em meio das mais lindas melodias, com GENE AUTRY, JANE FRAZEE e ANDY DEVINE
Em TECNICOLOR

4.o —

A FILHA DAS SELVAS

(10 ANOS)
NYOKA em ação! Novas proezas e lances emocionantes nas selvas, com FRANCES GIFFORD — 7.o e 8.o episódios

5.o —

HEROIS EM APUROS

(LIVRE)
Comédias e aventuras que provocam gargalhadas e emoções, com JACKIE COOPER e JACKIE COOGAN

Quinta-feira, às 8.15 — Gigantesco programa duplo!

A BARCA DO JOGO

ROY ROGERS e «TRIGGER»... maiores do que nunca! Romance e aventuras trepidantes, entre lindas melodias! — Todo colorido, com ROY ROGERS, DALE EVANS e o mais inteligente cavalo da tela: «TRIGGER»

TARZAN, O VINGADOR

Vejam as armadilhas que TARZAN prepara para os que se atrevem a invadir seus territórios! TARZAN em luta contra os perigos das selvas! — JOHNNY WEISSMULLER, FRANCES GIFFORD, JOHNNY SHEFFIELD e «CHITA», a macaca que provoca gargalhadas!

AGUARDEM!

WALT DISNEY apresenta:

— A —

CANÇÃO

— DO —

— SUL —

DISNEY combinou o seu mundo de fantasia com o mundo real, produzindo um espetáculo encantador e inesquecivel! Crianças ou adultos, todos se deliciarão com esta nova maravilha de

DISNEY!

AGUARDEM!

A mais gloriosa aventura em romântico tecnicolor!

O ESPADACHIM

LARRY PARKS
ELLEN DREW
GEORGE MACREADY
EDGARD BUCHANAN
MICHAEL DUANE
MARC PLATT

LARRY PARKS vive uma romântica aventura na velha Escócia, interpondo-se entre dois «clans» inimigos que se destruiam em tremendas batalhas! E para alcançar a mão de sua dama, no caso a linda ELLEN DREW, o temerário espadachim tem que abrir caminho a ponta de espada, envolvendo-se em duelos terriveis!

Amanhã, em duas sessões, às 7.30 e 9.30:
UM DRAMA ARREBATADOR... REPLETO DE BELEZA, AVENTURAS E ROMANCE!
LOUIS HAYWARD e JANET BLAIR — em

Coração de Leão

com GEORGE MACREADY, EDGARD BUCHANAN, REYS WILLIAMS e centenas de figurantes!



O mais vibrante dos filmes de capa e espada, repleto de duelos entre audazes espadachins, de choques entre cavaleiros armados! Tôda a turbulenta vida da Inglaterra no período que sucedeu a «Guerra das duas Rosas», ali palpita com incrivel violência!... O querido LOUIS HAYWARD, que tantas glórias tem colhido nos filmes do gênero, tem uma belissima «leading woman» em JANET BLAIR

No programa — COMPLEMENTO NACIONAL — A VOZ DO MUNDO, atualidades — CONQUISTADORES DA ROÇA, gozada comédia com Ray Withley

NOTICIARIO ESPORTIVO

Pequenos Anuncios

VENDE-SE

Um terreno com 20 x 40 metros e duas casas de madeira, novas, com galpão, estábulos, etc., à rua Francisco Ribas, 1249. Ver e tratar no mesmo com o proprietário. (1615-5-17)

ALUGA-SE

Loja e residência na rua 15 de Novembro, esquina cel. Dulcídio. Tratar pelos fones 761 e 179, com Nelson. (1572.3.4)

.. ESCRITORIO ..

Vende-se um no centro da cidade. Otimo ponto, com moveis e telefone instalado. Negocio urgente e preço de ocasião.

Tratar com Nelson á rua do Rosário n.o 500.

(1634-3-24)

OTIMA OPORTUNIDADE

Vende-se bar bem montado, sito à rua Cel. Cláudio, 202 (nos fundos da Adriática). (1631-7-19)

BAR Á VENDA

Vende-se em Pirai do Sul o Bar e Restaurante «APUCARANA» o mais bem montado naquela cidade.

Tratar com o proprietario José Nocera Ribas, naquela cidade. (1630-15-19)

T E L H A S

A Olaria São Bento de Domingos Luiz, Prudentopolis, dispõe de grande quantidade de telhas (tipo francesa) de primeira qualidade, a Cr$ 700,00 o milheiro na fabrica e Cr$ .. 750,00 no deposito em Prudentopolis. Grande estoque de telhas goivas e tijolos a preços sem concurrencia. Vendas a prazo. A vista com desconto. (1591-1m-10)

ALUGA-SE

Amplo depósito, à avenida Ernesto Vilela, com piso de cimento, espaçoso pátio, próprio para industria, oficina mecânica ou instalação similar. Tratar com Nelson, pelos telefones 761 e 179. (1570.3.4)

V E N D E - S E

Uma casa de madeira bem situada e em terreno de esquina, otimo ponto para negocio e no centro.

Ver sem compromisso e tratar com sr. Alberto Metzker á rua Barão do Serro Azul, 226, nesta. (1619-3-18)

ONDULAÇÃO PERMANENTE

Máquinas para ondulação, a óleo, a eletricidade, a vapor, a frio e a química. Secadores capacetes e manuais. Bacias para lavar cabelo. Instalações para Salões e Institutos de Beleza. Móveis cromados. Para os interesados mantemos a escola de aperfeiçoamento gratis.

Dirijam-se á RECORD, — Travessa Marumbi, 159 — Curitiba — Paraná.

ARMAZEM À VENDA

Por motivo de doença vende-se um armazem bem afreguezado, em ótimo ponto.

Ver e tratar à rua José Pedro Carvalho n.o 352 em Nova Russia, ou pelo fone 9-5-8. (1589-10-10)

TUNEL DO MONTE — SERRAT —

SÃO PAULO, 20 (S.N.P.) — Foi assinado o contrato entre a Secretaria da Viação e Obras Publicas e a firma vencedora da concorrência, para a construção do tunel do Monte Serrat, em Santos.

Já no próximo dia 22 terão início os trabalhos, comparecendo ao ato o governador Adhemar de Barros.

.. PRECISA-SE ..

Precisa-se de dois Garçons no Bar Pinguin á Rua Augusto Ribas n.o 603 esquina da Rua 15 de Novembro. (1635-5-20)

SEU PROBLEMA é o transimediatamente adquirindo uma porte pessoal? Então resolva-o bicicleta inglesa desde Cr$ .. 1.250,00 na sensacional oferta da firma JOÃO VARGAS DE OLIVEIRA S/A.

OPORTUNIDADE

Vende-se uma fábrica de produtos alimentícios (negócio de grande futuro) com boa residência junto ao negócio. Telefone 991. Ver e tratar à rua Francisco Ribas, 580, das 17 às 19 horas. (1600-30-11)

VENDE-SE

Dois lotes de terreno situados na rua Cap. Góes Moraes, fundos da av. Visconde de Mauá, 721. Tratar na rua Balduino Taques, 1.311. (1636-20-20)

CADERNETA EXTRAVIADA

Acha-se extraviada a caderneta da Caixa Econômica do Paraná, n. 3.660, série 1.a, pertencente à sra. Ema Justus. Para os devidos fins legais foi requerida a 2.a via da mesma. (1640-3-21)

VENDE-SE

Duas casas de madeira, com água encanada, à rua Uruguai, 317, esquina Com. Miró. Tratar na mesma. (..-5-21)

COMPRA-SE

Um armazem de sêcos e molhados. Os interessados tratar com Ferrari, á rua Julio de Castilho, 328. (1622-3-18)

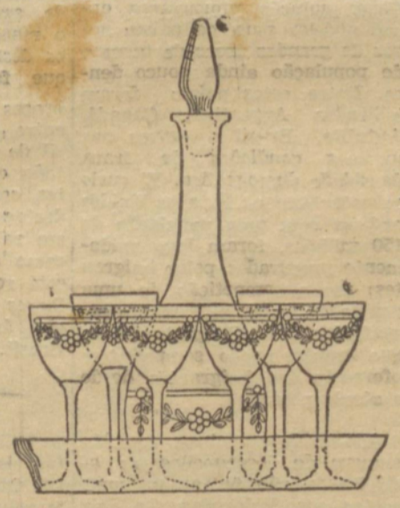

PRESENTES?
FINOS UTEIS
CASA ALBERTO ANSBACH
RUA PAULA XAVIER-1486
DISTINTOS AGRADAVEIS

ESPORTES PELO TELEGRAFO

— RIO — Teremos hoje em Niteroi, o encontro amistoso America F.C. versus Canto do Rio.

— RIO — O Bangu' a todo custo quer comprar o passe do famoso meia direita do Flamengo, Zizinho.

— RIO — Geninho, técnico e jogador do Botafogo, deverá ainda esta semana remeter a lista dos dispensados à diretoria do «Glorioso».

Os que serão dispensados são os seguintes: Richard, Souza, Baiano, Jaime, Hamilton e Cesar.

— RIO — Informa-se aqui que a Federação Metropolitana de Futebol convidou a equipe do Vasco para representar a seleção carioca no campeonato brasileiro.

— RIO — Teremos hoje o mais tradicional clássico do futebol guanabarino, ou seja: Flamengo versus Fluminense.

— S. PAULO — Domingo terá início o returno do torneio dos campeões do interior com os jogos: Linense x Guarani e Uchoa x Batatais.

— S. PAULO — Informam do Rio que Sergio, Clarel e Geada, todos gauchos, são os primeiros dispensados por Flavio Costa, do selecionado brasileiro.

— CURITIBA — São seguinos preços das entradas para o sensacional jôgo de domingo entre o Paraná e Sta. Catarina: Cadeiras numeradas 60 cruzeiros; cadeiras de pista 40 cruzeiros; arquibancada, 20 cruzeiro; meia arquibancada, 15 cruzeiros; geral, 15 cruzeiros; meia geral, 8 cruzeiros e sócio do Ferroviário terá ingresso livre.

— LONDRES — A seleção B da Inglaterra venceu de forma espetacular a seleção Suisa por 5 a 0.

NA CAPITAL DO ESTADO, UMA DELEGAÇÃO DO GUARANI

Segue em dias da prxima semana a capital do Estado, uma delegação do Guarani E.C., a qual irá tratar de assuntos referentes ao ingresso do «bugre» na primeira divisão de profissionais da «cidade sorriso».

Vários assuntos de importância serão ventilados entre a delegação do Guarani e os mentores da Federação Paranaense de Futebol. Caso as negociações cheguem a bom têrmo, o grêmio de Vila Estrêla participará do campeonato profissional do corrente ano.

Prometemos aos nossos leitores, maiores detalhes a respeito, dentro de breves dias.

FRAQUEZA
NEURASTENIA
CONVALESCENÇA
NUTROGENOL
GRANADO

OFICINA RADIO ELETRONICA

Concertos e reformas de rádios de qualquer tipo e marca — aparelhos electricos — tests e analisadores.

Rua Paula Xivier n.o 1.333. (1637-25-21)

JOÃO VARGAS DE OLIVEIRA S/A oferta a v. s. jogos de porcelana, para chá, café e jantar, agora com grande e variadissimo sortimento, tambem vendidos pelo crediário.

Turfe

D E S A F I O

Para orientar os nossos leitores, temos a informar, que desde terça-feira, o cavalo Acaragé, passou para as cocheiras do competente compositor Edson Coelho. Não resta a menor duvida que Waldomiro Slaviero foi feliz nessa medida. Dizemos isso sem querer milindrar o «entratanto» que tinha esse cavalo sob seus cuidados. Joaquim de Lima, é um tratador competente. Entretanto, é natural que, se Edson Coelho vai pilotar o animal nesse desafio, e é tratador, o cavalo fôsse para suas cocheiras, pois assim, terá um mês para conhecer o animal que vai correr.

Sabemos tambem, que o melhor jóquei de Curitiba, na temporada que passou, Constante Bini, virá pilotar Vila Nova.

Como vemos, êste desafio ficará nos anais do nosso turfe. Cada proprietário, está tomando tôdas as providências e precauções para evitar qualquer surpresa, e o publico já está se apaixonando por essa sensacional corrida.

ALEGRE, O "MESTIÇO REVELAÇÃO"

Não resta duvida que o pareiheiro Alegre, está correndo bem. Como não poderia ser de outra forma, o distinto «turfman» Luiz Pilissari, proprietário dêsse animal, anda deveras satisfeito. Domingo que passou, depois da vitória do seu pupilo, ofereceu aos seu amigos e a crônica escrita e falada, uma mesa de bebidas e salgados, em comemoração do feito de seu cavalo.

Ao sr. Luiz Pelissari, e por quem fomos gentilmente convidados para participar da comemoração da vitória do seu parelheiro, juntamente com os nossos agradecimentos, os votos de que novas vitórias lhe proporcione êsse «mestiço revelação».

JÔGO D EACUMULADAS

Dizemos hoje para os nossos leitores alguma coisa sôbre o jôgo de acumuladas. Já foi provado suficientemente, as vantagens que oferece esta modalidade de apostas. Um apostador faz uma acumulada de quatro animais. Acertando-o, tem os rateios que foram afixados no quadro das cotações, multiplicacados entre si. Além disso, tem mais 60% do total dos rateios, que é bonificado pelo Joquei Clube. Se a acumulada fôr de cinco cavalos, terá 70%, e de seis ou mais animais, terá 100% de bonificação.

No domingo que passou, por exemplo, uma acumulada de Cr$ 50,00, em quatro animais, rendeu a bela soma de Cr$. 2.538,00. Assim, o publico apostador tem a seu alcance, uma modalidade de apostas que poderá lhe proporcionar um bom domingo no Prado de Uvaranas.

PROGRAMA PARA A 4.a REUNIÃO , A TITULO INFORMATIVO

1.o Pareo:

Palmeira, ...	54
Condessa	53
Pirai	58
Condoreiro	56
Moreninha	
Preciosa	50
Ressaca	50

x X x

2.o Pareo:

Grachain	50
Nhô Totico	54
Bandeirante	56
Estrelita	50
Taquari	51
Valência	30
Farrapo	50

x X x

3.o Pareo:

Dardo	50
Hiate	56
Tenor	52
Nova Era	53
Mascote	56
Havana	50

x X x

4.o Pareo:

Pequenho	58
Standard	50
Gata Negra	54
Salta	58
Aymoré	58
Invencivel	57
Desprezada	55

x X x

5.o Pareo:

Biriba	58
Quelinda	58
America	52
Democrata	54
Espoleta	58
Casta	52
Odalisca	52
Gilda	51
Jacamar	50

x X x

6.o Pareo:

Republica	54
Colosso	54
Xodó	55
Mira Sierra	50
Cacatu'	58
Ouro Fino	54
Natal	50
Luminar	50

x X x

7.o Pareo:

Alegre	54
Vila Nova	54
Governador	50
Bagasso	53
Baluarte	54
Uvaranas	54
Surpreza	50

x X x

8.o Pareo:

Fumador	50
Solonka	54
Brasileiro	55
Nata Linda	55
Sem Rival	53
Pitanga	50

x X x

Bolo Acumulado, em 12.000 cruzeiros.

Bolo Simples, em 2.000 cruzeiros.

Betting Uvaranas em 1.000 cruzeiros.

TORNEIO "ALTAIR MONGRUEL" — Bamball x Atlas —

Hoje, sábado, pela manhã, deverão jogar, na quadra da Academia, os quintetos do Bamball, lider do referido torneio, e do Atlas, terceiro colocado na tabela de classificação. O cotejo já está despertando grande interêsse, em vista da colocação do Bamball, que, como lider invicto, tudo fará para confirmar tão almejada posição, enquanto que o Atlas procurará quebrar a invencibilidade do «five» capitaneado por Zaneti.

Alem disso, o Atlas terá a seu favor a torcida do Operário e do Monteiro Lobato, as quais lá estarão, a fim de incentivar os rapazes do terceiro colocado na tabela, para que consiga vencer o homogêneo conjunto do Bamball, e, assim, se reabilitar de suas ultimas atuações.

AMANHÃ EM VILA ESTRELA, O TORNEIO ENCERRAMENTO DA 1.a DIVISÃO

Teremos amanhã no campo do Guarani o encerramento do campeonato pontagrossense de futebol, quando então veremos desfilar todos os quadros que participaram do certame local. A tabela dos jogos é a seguinte: tendo o seu início marcado para às 14,00 horas:

.1.o Jôgo Guarani x Olinda
2.o Jôgo Operário x. Vasco
3.o Jôgo União x América
4.o Caxias x Vencedor do 1.o
5.o Jôgo Vencedor do 2.o x Vencedor do 3.o
6.o Vencedor do 4.o x Vencedor do 5.o.

Ao contrário dos torneios anteriores, esperamos que desta vez, os dirigentes mandem à campo os quadros com a maioria de seus titulares, dando assim, um brilho de maior realce ao torneio encerramento dêste ano.

O Cruzeiro em Monte Alegre

Segue amanhã com destino a Monte Alegre, o vice-campeão da segunda divisão, desta cidade, onde medirá forças com o forte conjunto do Operário daquela localidade, em partida amistosa, para unir cada vez mais os laços de amizade desportiva que une os dois centros desportivos do Paraná — Ponta Grossa e Monte Alegre.

A embaixada que seguirá com o nome do ilustre Prefeito Municipal desta cidade sr. João Vargas de Oliveira, irá cooperar com o Operário em uma significativa homenagem ao C. A.M.A. que a poucos dias regressou de sua brilhante excursão a São Paulo e Rio de Janeiro. Na mesma ocasião serão levadas a efeito diversas homenagens à desportistas e pessoas de escol, tanto desta cidade, como daquele centro industrial.

Como chefe da delegação do Cruzeiro seguirá o sr. Walfrido L. Iensen, presidente e mais os srs.: Ladislau Ramos, Clemente Pilarski e Waldemar Guimarães, êste ultimo, preparador da equipe que dará combate ao Operário. Os jogadores que seguirão serão os seguintes: Cajo, Palu', Zigmo, Artur, Elétrico, Generoso, Padilha, Martinho, Kales, Migdalski, Julio, Bogute, Julio 2.o, Nêne, Baiano, Cilo e Olivo.

Como se vê, nada menos de quatro elementos do Cruzeiro não seguirão com a embaixada por motivos de fôrça maior, sendo que os mesmos principalmente Henrique, são quase que os elementos «chaves» do conjunto do bairro da Ronda.

Aos Cruzeiristas, portanto, os nossos votos de uma feliz excursão e que saibam em canchas estranhas, honrar o bom nome do futebol da Princesa dos Campos.

A' diretoria do Cruzeiro F. C., agradecemos o gentil convite a nós enviado e nos faremos representar nessa excursão que tão desusado interêsse vem despertando nesta e naquela localidade.

VENDE-SE

Um quarto de dormir e uma sala de jantar de pinho em perfeito estado de conservação. Motivo de mudança. Tratar à Av. Ernesto Vilela, Travessa Cel. Solano, N.o 208.

Casa São João — Casa São João

GRANDE LIQUIDACAO DE FIM DE ANO

Lamê	6,50	Organza	16,00	Tussor de seda	28,00
Seda lisa	8,00	Organdi estampado	12,00	Linon estampado	6,00
Seda estampada	10,00	Morim em côres, peça	52,00	Linon liso	5,00
Setim Laquê, larg. 90	20,00	Zefir, artigo bom	3,50	Atoalhado xadrez	15,00
Chitão	5,50	Tricoline, côres firmes	8,00	Cretone, tôdas as côres	10,00
Panamá	4,00	Opala estampada	8,00	Anarruga estampado	16,00
Xadrez	5,00	Brim cáqui	7,50	Crepe estampado	7,00
Chita	3,00	Brim azul	8,00	Cretone estampado, largura 1m40	
Algodão, peça	35,00	Brim gabardine	12,50	côres firmes,	24,00

RUA CEL. CLAUDIO, 59 — ATENDE PELO SERVIÇO DE REEMBOLSO POSTAL

Prefeitura Municipal de P. Grossa

Balancete da Receita e Despesa do dia 17 de janeiro de 1950
DEPARTAMENTO DE CONTABILIDADE — CAIXA

DEBITO

Saldo anterior:			23.322,50
RECEITA ORDINARIA.			
TRIBUTARIA.			
a) Impostos.			
0.1 Imposto Territorial Urbano	1.020,70		
0.2 Imposto Predial Urbano	5.789,20		
0.4 Imposto de Licença	1.120,00		
0.9 Imp. s/Diversões. Publicas	282,70	8.212,60	
b) Taxas.			
1.1 Taxa Predial p/Bombeiros	919,20		
1.3 Emolumentos em Geral	606,50		
1.5 Limpeza Publica e Part.	639,00		
1.7 Guas sem Passeio	198,00	2.392,70	
INDUSTRIAL.			
3.2 Agua e Esgôtos		128,40	
RECEITA EXTRAORDINARIA			
5.1 Venda de Terrenos	643,50		
5.2 Divida Ativa	1.625,40		
5.5 Multas em Geral	273,30		
5.8 Venda de Placas	6,00	2.548,20	13.281,90
CREDORES DIVERSOS.			
Quóta de Previdência	5,10	13.287,00	
			36.609,50

CREDITO

VALORES EM DEPOSITO		
Banco Comercial do Paraná S/A.		
N/ Depósito, conf. ficha 142764	20.000,00	
DUTROS ENCARGOS		
8.99.4.II.a) — Despesas Imprevistas.		
Imprensa Oficial do Estado. Curitiba.		
N/ pagamento por intermédio do Banco Comercial do Paraná S.A., p. assinatura do Diário Oficial do Estado, p. o ano de 1950. — Empenho 103.	80,00	
Diário Oficial da União, Rio de Janeiro.		
N/ pagamento por intermédio do Banco Comercial do Paraná S.A., a assinatura do Diário Oficial, p. o ano de 1950. Empenho 102.	96,00	20.176,00
		16.433,50
		36.609,50
BALANÇO		
Saldo	16.433,50	
Saldo — Banco Comercial do Paraná S/A	217.794,30	
	234.227,80	

Confere: Em 17 de Janeiro de 1950. (a) Alcides Rolim Borba, tesoureiro. — Visto: (a) João Vargas de Oliveira, prefeito municipal

João Vargas de Oliveira S/A

SENSACIONAL OFERTA DE RADIOS, RADIOVITROLAS E ARTIGOS DOMESTICOS COM SENSIVEL REDUCÃO DE PREÇOS,

PARA AS FESTAS QUE SE APROXIMAM

Radiovitrolas PHILIPS, com toca-discos automáticos - gabinete	Cr$ 7.500,00
Radiovitrolas ADMIRAL, com toca-discos automático - móvel de mesa	Cr$ 4.000,00
Rádio RCA VICTOR, 7 válvulas, modêlo 1949	Cr$ 3.800,00
Rádio RCA VICTOR, 5 válvulas, modêlo 1949	Cr$ 1.700,00
Rádio RCA VICTOR, 5 válvulas, modêlo 1949, para pilha sêca	Cr$ 2.800,00
Rádio M.R.B., 5 válvulas, modêlo 1949, com transformador universal	Cr$ 1.700,00
Enceradeiras elétricas EPEL, com 2 jogos de escôvas, oferta especial	Cr$ 1.800,00
Máquinas de costura ALFA	Cr$ 3.800,00

Se você ainda não adquiriu seu rádio, uma enceradeira, sua máquina de costura e outros tantos artigos que são de grande utilidade a V. S., visite as lojas de

JOÃO VARGAS DE OLIVEIRA S. A.,

à rua Santos Dumont, 717, e av. Vicente Machado, 390, certificando-se assim da grande baixa de preços, com descontos especiais para pagamento à vista e grande facilidade para compras em suaves prestações.

..ENCOMENDE SEM PERDA DE TEMPO

UM COLCHÃO MARAVILHOSO DE CRINA E ALGODÃO LADO PARA INVERNO E VERÃO NA FAMOSA

Colchoaria Pontagrossense
A MAIOR E MAIS ANTIGA FÁBRICA DE COLCHÕES - ACOLCHOADOS E TRAVESSEIROS

I. J. SZACHER

R. GEN. CARNEIRO, 604 - FONE 221 - PONTA GROSSA - PARANA'

COLCHÃO DE CRINA VEGETAL DESDE Cr$ 220,00 — Pano passarinho — para casal — solteiro Cr$ 130,00 — aceitamos encomendas para qualquer tipo de colchão — vendas pelo sistema de pagamentos suaves — acolchados para noivas de seda laque com os mais bonitos desenhos.

EXPRESSO TIBAGI

Ligando as duas Princesas

O EXPRESSO TIBAGI iniciou suas viagens normais em confortáveis ônibus ligando APUCARANA a PONTA GROSSA. Trajeto feito através da rodovia Central do Paraná, passando por TIBAGI, ORTIGUEIRA, LAGOA BONITA, ARARUVA e MARILANDIA.

Saida de Ponta Grossa às segundas-feiras, às 6 horas; e de Apucarana, às quartas-feiras, às 6 horas.

Reserva de passagem no Hotel do Comércio, à praça Barão de Guarauna, ou pelo fone 5-9-9.

Faça sua viagem da Princesa dos Campos à Princesa do Sertão, cidade-chave do Norte do Paraná, com confôrto e rapidez, pelo EXPRESSO TIBAGI. (1469-1m-9)

Eletroberg Ltda.

RADIOS DAS MELHORES MARCAS PARA LUZ, PILHA E ACUMULADOR

COMPLETO SORTIMENTO DE MATERIAIS E ACESSORIOS PARA RADIO

FOGÕES E FOGAREIROS A OLEO DIESEL — UM PRODUTO «REI»

ARTIGOS ELETRICOS EM GERAL — MAQUINAS DE ESCREVER, ETC.

PREÇOS MODICOS

PRAÇA BARÃO DE GUARAUNA, 50 — PONTA GROSSA

ELETROBERG — A Casa dos bons Rádios

OS ESTADOS UNIDOS NÃO ENVIARÃO EMBAIXADOR À ESPANHA

WASHINGTON, 21 (R) — O secretario de Estado Acheson declarou que os Estados Unidos não enviarão embaixador à Espanha enquanto as Nações Unidas não aprovarem tal medida. Contudo, qualificou de erro a decisão das Nações Unidas, em mil novecentos e quarenta e seis, recomendando que os países membros da Organização Mundial retirasse seus embaixadores em Madrid.

NO PASSADO E NO PRESENTE
ELIXIR DE NOGUEIRA
MEDICAÇÃO AUXILIAR NO TRATAMENTO DA SIFILIS

SERVIÇO MILITAR — ADVERTENCIAS AOS FALTOSOS

— Aos convocados da classe de 1931 ainda não apresentados ás Unidades para que foram designados e aos cidadãos da referida classe que ainda não se apresentaram para a inspeção de saúde e seleção — que, ÁS 24.00 HORAS DO DIA 24 DE JANEIRO DE 1950 terminará o prazo de apresentação, incorrendo os faltosos, no crime de insubmissão.

CASA ROMANO

RUA 15 DE NOVEMBRO, 284

RELOJOARIA, JOALHERIA E MIUDEZAS — ARTIGOS PARA PRESENTES

Unicos vendedores das piteiras

BIRO

Anti-tóxicas, eliminam a nicotina e outras substâncias nocivas à saude; e os afamados

PENTES WAVE COMB

Que conservam a ondulação e fazem os cabelos sedutores



Casa Belo Horizonte

AVISA A SUA DISTINTA FREGUESIA QUE ACABA DE RECEBER, PARA AS FESTAS DE FIM DE ANO, UM VARIADO SORTIMENTO DE CALÇADOS PARA CRIANÇAS POR PREÇOS AO ALCANCE DE QUALQUER BOLSO

AVENIDA VICENTE MACHADO, 506

Industrias Vergani Limitada

Rua Ermelino de Leão, 831 — Fone: 1-1-1 — Caixa postal, 346 — End. teleg.: "Vergani"

PONTA GROSSA — PARANA'

Fábrica de caixas — Artefatos de madeira — Madeira serrada e beneficiada — Fôrro paulista — Calhas — Molduras — Fornecemos orçamentos para construções

Industrias Wagner Ltda

Madeiras laminadas e compensadas

Fábrica e escritório: rua Ermelino de Leão n. 2.000 — Telefones: 761 e 179

Caixa postal, 128 — Telegramas: "Wagner"

Sementes e Mudas

Dispomos de sementes novas de Cebola, Pera Rio Grande, Sementes de Alfafa, Murcia Chilena, Capim Azevem, Colonião, Sempre Verde, Catingueiro Roxo, Aveia, Favas de Pixuri, Emburana de Cheiro e Sucupira.

MUDAS DE EUCALIPTOS, PLANTAS FRUTIFERAS E COQUEIRO ANÃO

Pedidos à Organização Agro-Pastoril, de J. Rosa & C. Rua Emilio de Menezes, 710 (Junto à Fábrica de Cigarros) Caixa Postal, 385 — Telefone: 8-5-3 — Endereço telegráfico: «Sementes».

FILHA — MÃE — AVO'

TODAS DEVEM USAR

FLUXO-SEDATINA

(ou Regulador Vieira)

A MULHER EVITARA' DORES

ALIVIA AS COLICAS UTERINAS



Emprega-se com vantagens para combater as irregularidades das funções periódicas das senhoras — E' calmate e regulador dessas funções

FLUXO SEDATINA, por sua comprovada eficácia, é muito receitada — Deve ser usada com confiança

DR. HYGINO ALCIDES TEMPSKI

— E —

DR. PEDRO DARCI DE SOUZA

ADVOGADOS

Patrocinam ações trabalhistas, civeis e comerciais — Naturalizações e direito dos estrangeiros — Divisões de terras, inventários desquites, cobranças judiciais, etc.

Escritório — Junto ao Expresso Princesa dos Campos, praça Barão de Guarauna, 82, 1.o andar, apartamento 2

Residências — Ruas Francisco Ribas, 736, e Augusto Ribas, 223, respectivamente

Ponta Grossa — Paraná

Relojoaria Rocha

AVENIDA VICENTE MACHADO, 534



RELOGIOS — JOIAS — ARTIGOS PARA PRESENTES — ALIANÇAS POR PREÇOS RAZOAVEIS

Topico do Dia

DESLOCADOS DE GUERRA

Há no Brasil uma certa prevenção contra o recebimento dos imigrantes europeus conhecidos por «deslocados de guerra». São pessoas que devido ás mudanças politicas e anexações sofridas pelos países da Europa durante a ultima guerra ficaram sem trabalho, sem moradia, propriedade e mesmo sem patria, pois foram sumariamente transferidos da terra em que viviam. Alguns não mais podem volver para os lugares em que moravam, e outros não retornam por não terem trabalho ou habitação.

Encontrar um lugar para estas pessoas cujo numero sobe a centenas de milhares foi um dos problemas que mais preocupou as Nações Unidas em sua tarefa de organizar a economia européia de após-guerra Como solução procuraram encaminhá-los para os países novos de grandes áreas de terra e de população ainda pouco densa. Entre estes países foram indicados Argentina, Canadá, Autrália, Brasil e outros nas mesmas condições de fraca densidade demografica. E' curioso notar que os Estados Unidos embora com uma população de 150 milhões, foram logo avidamente procurados pelos imigrantes; ter a competição de uma população local já numerosa. confiados nas mil oportunidades que aquela nação sempre tem oferecido aos imigrantes desde o século passado.

Apesar de possuirem crescido numero de desocupados, os americanos não fecharam suas portas aos deslocados. Os dois milhões de cidadãos sem emprego que possuem não constituiram motivo para barrar a entrada de novos, desviando-se para as terras de menor indice demográfico. Receberam os deslocados. E em outubro ultimo com certa solenidade foi recebido no porto de Nova York o deslocado de numero 100.000 que acabava de chegar em meio de uma leva de 1.352 refugiados, vindos em um navio transporte do exército norte-americano. Nos 1.300 acima eram agricultores de profissão apenas 138 ou sejam menos de 10% e sómente 208 eram operarios qualificados.

Estes numero falam por si mesmo. Enquanto temos receio dos refugiados de guerra, os Estados Unidos celebram a chegada dos primeiros cem mil. Quando nós estamos a teimar em receber sómente agricultores, a nação americana permite entradas com 10% apenas de agricultores deslocados. E o resultado dêste temor contra os deslocados e desta doutrina que faz questão fechada de braços para a terra, é que la' entram 100.000 quando o Brasil de 1941 a 1945 recebeu ao todo cerca de 18.000 imigrantes, colocando-se em posição de destacada inferioridade, tanto em relação ao país do norte como à propria Argentina que está recebendo dezenas de milhares anualmente ,embora tenha área dum menor que o Brasil.

O VERÃO se aproxima a passos largos e JOÃO VARGAS DE OLIVEIRA S/A previamente anuncia sua sensacional oferta de refrigeradores domésticos da afamada marca KELVINATOR, em diversos tamanhos e aos menores preços.

LUIZ MIGDALSKI & CIA.

REPRESENTAÇÕES

Rua do Rasario nr. 973 — Telefone nr. 973

Correias «Mercurio» sem fim — medida de precisão Mancais «Cooper» e Rolamentos «R. & M.» ingleses

GUAIRA — uma revista para o Brasil

DESPORTOS ILUSTRADOS — A vóz livre do esporte paranaense

MADEPINHO SEGURADOR S/A. — Fogo — Acidentes pessoais e trabalho

Tecelagem «Crepe Esponja» S/A — Roupa branca para homens

«AMEROID — Oleo para freios. — FOLHINHAS, etc.



Helmitol — Limpa, desinfecta os rins, alivia as dores e é indicado como o mais eficaz antisséptico para as vias urinárias

BAYER

HELMITOL

PRESTESA UNICA — SERIEDADE ABSOLUTA

CASA IRIS Anuncia

TECIDOS DE ALGODÃO E SEDAS. — COMPRE NA "CASA IRIS". — A CASA QUE MAIS BARATO VENDE NA CIDADE. — LA' SEU DINHEIRO VALE MAIS. — ANTES DE FAZER VOSSAS COMPRAS, CONSULTE NOSSOS PREÇOS. — PREÇOS QUE ABAFAM QUALQUER LIQUIDAÇÃO. — IRIS ATENDE POR REEMBOLSO POSTAL PARA O INTERIOR DO ESTADO

CASA IRIS: — RUA CORONEL CLAUDIO, 60

Cartaz Internacional

NOVA PROTEINA DESCOBERTA NA GRÃ-BRETANHA

LONDRES, (B.N.S.) — Informa-se que os químicos britânicos descobriram um meio de servir a caseina em forma quase que destituida de sabor, tendo o resultado dessa investigação sido incorporado a um novo produto e comercialmente denominado «casinal» e que é um alimento de proteina soluvel de enorme valôr nutritivo.

E' preparado por um processo de cilindragem que produz um pó muito fino, o qual se pode adicionar á comida sem altera-lhe o sabor ou a aparência.

O pó é misturado a um liquido antes de ser usado.

Quarenta e duas gramas do pó contém aproximadamente trinta e oito gramas de proteina.

São inumeros os empregos do casinal que contrabalança a perda inevitável de azoto que se segue a toda operação cirurgica ou qualquer acidente.

Como seu conteudo de sódio não excede de 0,10 por cento é adequado para dietas isentas de sal. Serve também para reforçar os alimentos lacteos das crianças.

—0—

AS EXPORTAÇÕES DE AVIÕES BRITANICOS

LONDRES, (B.N.S.) — Em fins de novembro, a industria aeronautica britânica estava aquem da meta das exportações fixadas para 1949, em apenas 1.750.000 libras.

As exportações náquele mês, segundo o que anuncia a Sociedade de Construtores Britânicos de Aviões, foram além de três milhões de libras, alcançando o total para os onze mêses a soma de 31.250.000 libras esterlinas, sendo o objetivo anual de 33.000.000 de libras.

As exportações de novembro assim se discriminaram: aviões completos, aproximadamente, 1.900.000 libras; motores aéreos, 400.000 libras; pneumáticos de borracha e acessórios 80.000 libras. Outras cifras incluem as exportações de equipamento civil e militar.

No mês de outubro, as exportações subiram a 2.000.000 de libras. A Sociedade de Construtores Britânicos, de Aviões revela que a manufatura no estrangeiro de modelos britânicos mediante licença, tende agóra a substituir a transferência de aviões do Reino Unido para outros países.

Este fator exercerá influência nas cifras de exportação do futuro, porquanto farão aumentar os lucros das licenças, diminuindo porém as vendas de aviões construidos no Reino Unido.

—0—

CARRUAGENS REAIS PARA OS EMBAIXADORES ESTRANGEIROS NA GRÃ-BRETANHA

LONDRES, (B.N.S.) — A tradicional pompa da vida pu'blica britânica está sendo restaurada, após a austeridade que se tornou necessária durante a guerra, e receberá nova contribuição para que reviva plename te.

Trata-se da decisão segundo a qual os embaixadores estrangeiros que se dirijam ao Palacio de Buckingham a fim de apresentar suas credenciais a Sua Majestade, O Rei Jorge VI façam a viagem numa carruagem do Estado mandada pelas cavalariças reais.

As carruagens serão conduzidas por cocheiros que vestirão casacos escarlate e cartolas com rendas douradas.

O embaixador estrangeiro viajará no primeiro coche, acompanhado do marechal do Corpo Diplomático, sir John Berkely Monck.

—0—

ASSISTENCIA AOS MENORES ANORMAIS EM MINAS

SÃO PAULO, 20 (S.N.P.) — A Divisão de Assistência Neuro-Psiquiátrica da Secretaria de Saude de Minas Gerais está comunicando às autoridades competentes que já se encontra em funcionameto, em Belo Horizote, à rua Manaus, 348, o Hospital de Neuro-Psiquiatria Infantil e o Instituto de Psico-Pedagogia, onde serão internados doentes até a idade de 15 anos, informando, também, que todos os pedidos de internação devem ser dirigidos àquela Divisão.

—oOo—

CONCURSO DE CARTAZES

SÃO PAULO, 20 (S.N.P.) — A fim de que o Recenseamento Geral do Brasil, a realizar-se em julho próximo, alcance o mais completo êxito, foi instituido, há dias, um concurso para a escolha e adoção dos cartazes que melhor se ajustem à propaganda do censo demográfico nacional. Os prêmios serão em numero de três e a êles poderão concorrer todos os artistas brasileiros. Informações a respeito serão fornecidas pelas Agências Municipais de Estatística ou pelas Inspetorias Regionais e Serviço Nacional de Recenseamento, à Praia Vermelha, Rio de Janeiro, D.F.

FEDERAÇÃO DAS INDUSTRIAS DO ESTADO DO PARANA'

IMPOSTO SINDICAL

A Federação das Industrias do Estado do Paraná comunica que até o dia 31 de Janeiro corrente, os Srs. Industriais deverão efetuar o recolhimento do Imposto Sindical devido a esta Federação de acordo com a Consolidação das Leis do Trabalho.

Os pagamentos feitos após a data acima serão acrescidos da multa de 10% para o Fundo Sindical.

Convem esclarecer que o art. 607 da Consolidação das Leis do Trabalho determina que a prova de quitação do Imposto Sindical é documento essencial ao comparecimento às concorrências publicas ou administrativas, assim como em seu art. 608 estabelece a mesma Consolidação que as repartições federais, estaduais ou municipais, não concederão registro ou licenças para funcionameto ou renovação de atividades aos estabelecimetos de empregadores, nem concederão alvará de licença ou localização, sem que sejam exibidas provas de quitação do Imposto Sindical.

Os Srs. Contribuintes deverão recolher o Imposto Sindical devido à Federação das Industrias do Estado do Paraná no Banco do Brasil S/A. e nas Agências da Caixa Econômica Federal ou Banco Comercial do Paraná, nas localidades onde não houver Agências do Banco do Brasil.

Os Srs. Industriais estabelecidos em localidades onde não houver Agência daqueles estabelecimentos, poderão recolher o Imposto Sindical nas suas Agências mais próximas, ou, ainda, enviar, diretamente a correspondente importância, a esta Federação, que fará o recolhimento ao Banco do Brasil, depois do que devolverá ao contribuinte a respectiva via comprobatória do recolhimento efetuado.

(até-31-1-50)

—0—

ESTRADA CORUPA' — S. BENTO DO SUL

SÃO PAULO, 20 (S.N.P.) — Foi recentemente aprovado pela Assembléia Legislativa de Santa Catarina a emenda que designa a importância de Cr$ 500.000,00 para o estudo e início das obras de construção da estrada Corupá-São Bento. Foi a notícia recebida com grande entusiasmo pelos habitantes dêsses municípios catarinenses.

TRUMAN CONSERVARA' VAUGHAN EM SEU CARGO

WASHINGTON, 20 (R.) — O presidente Truman repeliu a nova exigência dos senadores republicanos no sentido de que despeça o major-general Harry Vaughan do cargo de seu ajudante de campo presidencial.

Em sua conferência à imprensa, Truman indicou que conservará Vaughan a seu lado, apesar de o sub-comité senatorial estar acusando Vaughan por suas relações inamistosas com John Maragoni.

— A FRAQUEZA —

E' A PORTA ABERTA PARA TODAS AS DOENÇAS

IODOLINO DE ORH

EVITA A DEBILIDADE, DA' APETITE, SAUDE, FORÇA E ENERGIA



IODOLINO DE ORH

REMEDIO DOS PALIDOS, ANEMICOS E SOBRETUDO CONVALESCENTES

RETIRA-SE A RUSSIA DA COMISSÃO DE ENERGIA ATOMICA

LAKE SUCCESS, 20 (R.) — A Russia se retirou da sessão da Comissão de Energia Atômica da Organização das Nações Unidas, suspendendo-se, assim, o debate do plano mundial de controle da energia atômica entre os cinco grandes e o Canadá.

A Comissão de Energia Atômica esteve reunida durante uma hora a portas fechadas. Do lado de fora podia-se ouvir o delegado russo Jacob Malik, que tomou a palavra quatro vezes antes de retirar-se dos organismos da O.N.U., numa semana.

Essas saidas da Russia são consequência da recusa russa de participar de quaisquer reuniões da O.N.U., às quais estejam presentes delegados nacionalistas chineses. Ao retirar-se da sessão, Jacob Malik repetiu para os jornalistas sua declaração já familiar de que os soviets não se empenharão em qualquer reunião da qual participem representantes do Kuomintang e não reconhecem quaisquer decisões às quais tenham participado êsses delegados.

Acrescentou Malik:

«Eu propus a retirada do representante, mas minha moção não foi aceita.»

Recusou-se a emitir comentários quando foi interrogado pelos jornalistas sôbre se o Kremlin tem em vista o boicote à Assembléia Geral da O.N.U., se os nacionalistas estiverem presentes.

—0—

Dr. Mattos Guedes

CIRURGIÃO DENTISTA

RAIOS X

APLICAÇÕES ELETRICAS — BANHOS DE LUZ

Dentaduras anatômicas — Pontes móveis — Cirurgia da boca

HORAS MARCADAS

Consultório: rua Cel. Dulcidio n. 537

FONE 9-3-9

VÃO TOMAR CONHECIMENTO DO PENSAMENTO DE GETULIO

RIO, 20 (D. B.) — Salgado Filho, recentemente chegado do Rio Grande do Sul, acaba de convocar todos os deputados, vereadores e chefes menos graduados do P.T.B. do Distrito Federal, para a grade reunião a realiazr-se segunda-feira, quando lhes porá ao corrente do verdadeiro pensamento de Getulio Vargas em face dos problemas políticos da atualidade.

—0—

GOLPE EM JOHN LEWIS

PITTBURGH, 20 (R.) — As grandes emprêsas carvoeiras pretendem aplicar verdadeiro golpe em John Lewis, presidente do Sindicato dos Mineiros. Querem elas reter quatro e meio milhões de dólares, em pagamento devido ao fundo de saude e beneficência dos mineiros. Isso seria uma represália contra o ato de Lewis, que a 1.o do corrente estabeleceu uma nova junta diretora daquele fundo, excluindo os representantes dos patrões.

CENTRO OPERARIO CIV. E BENEFICENTE MEDICO E FARMACIA

AVISO

Aos srs. socios deste Centro Operario Civico e Beneficente que a partir do dia 20 do corrente mês, recomeçarão a serem atendidos pelo Dr. Lauro Muller no nosso consultorio no horário das 12,30 às 13,30 horas e no gabinete do dito Dr. à Rua Francisco Ribas N.o 134, no horário das 15 às 17,50 horas diariamente.

João Perantunes — Presidente.

POSTO ELEITORAL "DIARIO DOS CAMPOS"

Com o fim de facilitar aos que desejam se alistar eleitores, obter transferencia ou segunda vias de títulos, etc., abrimos em nossa redação um posto eleitoral.

As pessoas interessadas poderão procurar, durante o dia, o nosso diretor gerente, ou, á noite, o nosso redator secretario.

Incumbir-nos-emos do encaminhamento dos requerimentos ao cartorio competente, obtenção de certidões, etc.

Podem, pois, os que o desejarem, dispôr de nosso posto eleitoral.



«FAVORITO DOS BORGIA» NÃO SERA' EXIBIDO EM MATINÉE

RENASCENÇA

O CINE LÍDER DA CIDADE

FONE: 3-0-4

HOJE, SABADO — EM SESSÃO UNICA — E AMANHÃ, DOMINGO — EM DUAS SESSÕES

JORNAL BRASILEIRO

METRO JORNAL

Favorito dos Borgia

(Imp. até 10 anos)

Espetacular filme da Fox, para multidões, com

TYRONE POWER e WANDA HENDRIX

Filmado na Itália em meio do esplendor e magnificência da côrte dos Principes e Papas nos exatos lugares onde transcorre a história

A SEGUIR...

PAIXÕES EM FURIA

HUMPHREY BOGART e LAUREEN BACAL

O AMOR QUE ME DESTES

CLARK GABLE, LANA TURNER, ANNE BAXTER e JOHN HODIAK

PISANDO EM BRAZAS

RED SKELTON e ARLENE DAHL

COVA DAS SERPENTES

OLIVIA DE HAVILLAND e MARK STEVENS

SONHO DESFEITO

DEANNA DURBIN e DICK HAYMES

SAUDADES DOS TEUS LABIOS

Em tecnicolor, com ESTHER WILLIAMS, JOHNNIE JOHNSTON, JIMMY DURANTE, LAURITZ MELCHIOR e XAVIER CUGAT

QUERO-TE JUNTO A MIM

ERROL FLYNN, IDA LUPINO e ELEANOR PARKER

PERDIDOS NA TORMENTA

UM GRANDE FILME! ALINE MAC MAHON e MONTGOMERY CLIFT

A CONDESSA SE RENDE

Em tecnicolor, com BETTY GRABLE e DOUGLAS FAIRBANKS JUNIOR

TOQUE MAGICO

TYRONE POWER e ANNE BAXTER

NASCESTE PARA MIM

JEANNE CRAIN, DAN DAILEY, BARBARA LAWRENCE e OSCAR LEVANT

TRANSATLANTICO DE LUXO

Em tecnicolor, com JANE POWELL, GEORGE BRENT, LAURITZ MELCHIOR, FRANCES GIFFORD, MARINA KOSHETZ e XAVIER CUGAT

PRINCIPE ENCANTADO

Em tecnicolor, com WALLACE BEERY, JANE POWELL, ELISABETH TAYLOR, ROBERT STACK e XAVIER CUGAT

PANORAMA MUNDIAL

PARECER SOBRE A FABRICAÇÃO DA SUPER-BOMBA

LONDRES, 20 (R.) — O dr. Arthur H. Compton, detentor do Prêmio Nobel e que trabalhou na fabricação da bomba atômica, declarou aos jornalistas que o povo norte-americano devêria ser consultado para saber-se se aprova ou não a fabricação da super-bomba de hidrogênio.

Embora confessando ser pessoalmente favorável à construção dêsse novo engenho de guerra, o dr. Compton disse que se devia realizar um inquérito nacional, por intermédio do Instituto Gallup e outras organizações idênticas, para saber qual a verdadeira opinião do povo norte-americano sôbre o caso.

«Se o resultado dêsse inquérito mostrar que a opinião publica está dividida, devemos abandonar o projeto. Mas se oferecer um resultado de dois para um para a fabricação da bomba, então temos de prosseguir com êle» — disse o dr. Compton, que revelou que êle e outros empregados na construção da bomba atômica realizaram entre si um inquérito dessa natureza, pouco antes da explosão de Hiroshima, chegando exatamente àquele resultado — «dois votos contra um, favoráveis ao emprêgo da bomba sôbre o Japão».

«Entretanto, no caso atual da super-bomba de hidrogênio — observou o cientista — não me parece justo deixar tal decisão a cargo apenas dos cientistas, devendo-se consultar antes o próprio povo norte-americano.»

RETRATOU-SE O LIDER COMUNISTA JAPONÊS

TOKIO, 20 (R.) — A propósito da retratação do líder comunista Nosaka, o Comité Japonês publica um comunicado Central do Partido Comunista em que salienta:

«Após discutir pormenorizadamente as declarações do Kominform, o Comité Central reconheceu unanimemente o sentido positivo dessas declarações e aprovou a seguinte auto-crítica ao camarada Nosaka — o que expressei em meu artigo constituia, como indicou o Kominform, erros de princípios, excluidas as particularidades da situação interna e externa dessa época. Capacitei-me consequentemente dos meus erros e fiz esforços para repará-los, mas cometi novos erros de que não pude retratar-me abertamente e de modo inequívoco e publiquei mesmo opiniões semelhantes, independente de minhas intenções subjetivas.»

Conclui o comunicado acentuando: «Esforçar-nos-emos pois no futuro para não repetir os erros dessa espécie e corresponder à espectativa do proletariado internacional.»

* * *

TOKIO, 20 (R.) — Ritsu Ito, membro do «Bureau Politico» do Partido Comunista Japonês, declarou à imprensa que o partido decidiu manter Nosaka em tôdas as suas funções. Ito felicitou Nosaka por sua retratação, acrescentando que o Partido Comunista Japonês «aceitava livremente e respeitava as idéias e sugestões do Kominform, visto tratar-se de organização amiga».

PRESO UM DOS BANDIDOS QUE ROUBARAM AGA-KHAN

MARSELHA, 20 (R.) — Fontes policiais anunciam a prisão de três dos bandidos que, em agosto do ano passado, assaltaram o arqui-milionário Aga-Khan e sua espôsa. Foram bloqueadas as rodovias ao longo da Côte d'Azur, para facilitar a detenção de um quarto bandido.

* * *

PARIS, 20 (R.) — Um porta-voz da Segurança Nacional confirmou a prisão de alguns dos bandidos que assaltaram o Aga-Khan, roubando joias no valor de três milhões e meio de cruzeiros.

VENDE-SE

Um cachorro perdigueiro ensinado e um balcão próprio para loja. Ver e tratar à rua Cel. Bittencourt, 51, com o sr. Pedro Mottim.

VENDE-SE

Armazém de secos e molhados, localizado em ótimo ponto da ciddae e bem afreguezado. Ver e tratar à rua Bonifácio Vilela, 166. Negócio sem intermediário. (1638-3-20)

NOMEADO O CHEFE DA DELEGAÇÃO COMUNISTA CHINESA JUNTO À O.N.U.

HONG KONG, 20 (R.) — O ministro do Exterior do govêrno de Nankin, Chu En Lai, telegrafou à O.N.U. informando que Cheng Wen Tien fôra nomeado chefe da delegação comunista chinesa junto à organização.

* * *

LAKE SUCCESS, 20 (R.) — Até esta manhã, o secretariado da O.N.U. não havia recebido nenhuma comunicação do govêrno comunista chinês, quanto à nomeação do seu delegado junto à O.N.U.

HIPOTECARAM SOLIDARIEDADE AO SENADOR ISMAR

MACEIÓ, 20 (D. B.) — Diversos deputados pessedistas dirigiram-se ao senador Ismar de Góes, hipotecando-lhe solidariedade, em virtude do seu recente rompimento pessoal e politico com o governador Silvestre Péricles.

ELEITO MEMBRO DO COMITE' DE HONRA

PARIS, 20 (R.) — A União Literária, fundada pelo ex-presidente do Conselho, Raymond Poincaré, ex-ministro Louis Barthou e marechal Lyautey, elegeu membro de seu comité de honra o ex-embaixador do Brasil Sousa Dantas.

AINDA O INCIDENTE ENTRE OS IRMÃOS GÓES MONTEIRO

RIO, 20 (D.B.) — Os jornais ainda continuam comentando o incidente dramático no Senado, de que foram protagonistas os irmãos Góes. Raimundo Magalhães, em sua crônica no «Diário de Notícias», ocupa-se do caso dizendo que a ninguém interessam querelas domésticas, que só servem para pôr a nu temperamentos irritadiços e violentos dos membros da família Góes e oferecer espetáculo contristador ao publico na mais solene casa do Congresso Nacional.

* * *

RIO, 20 (D.B.) — Telegrama de Maceió informa que teve larga repercussão naquela capital a violenta discussão travada no Senado entre o ten.-cel. Ismar de Góes Monteiro e seu irmão, general Góes Monteiro, ambos representantes de Alagoas naquela casa do Parlamento, em consequência da ação do governador Silvestre Péricles. A bancada estadual do P.S.D. reuniu-se mas nenhuma nota forneceu a respeito. Seus elementos, porém, estão divididos, apoiando uns o general Góes, outros o ten.-cel. Ismar de Góes.

O parlamentar pessedista José Ramariz adiantou-se e transmitiu o seguinte telegrama ao senador Ismar de Góes: «Lastimo sinceramente a situação a que o cumprimento do dever arrastou v. exa. Como amigo, porém, aceite irrestrita solidariedade.»

Os jornais informam que os deputados que manifestaram solidariedade ao general Góes Monteiro são considerados hostis ao senador Ismar de Góes, que deseja estabelecer um divisor das águas na politica alagoana. A secção do P.S.D., talvez pelas dificuldades, ainda não tomou nenhuma deliberação coletiva.

CINDIU-SE O PARTIDO SOCIALISTA JAPONÊS

TOKIO, 20 (R.) — O Partido Socialista Japonês cindiu-se em duas partes. Após debates tumultuosos na quinta convenção nacional, em Tokio, a ala esquerda da organização decidiu formar um partido independente socialista e criar uma frente com o Partido Camponês.

DESMENTIDO DO EXERCITO DOS ESTADOS UNIDOS

WASHINGTON, 20 (R.) — O comando do exército dos Estados Unidos desmentiu que os Soviets jamais tivessem conseguido, durante as hostlidades, os planos e os modelos de canhões secretos anti-aéreos, em resposta ao artigo publicado no «Los Angeles Times» pelo coronel Frank Lynch.

Snr. Criador

A Vacina Cristal Violeta HERTAPE é garantida por três "tests" de segurança:
Perfeita ESTERILIDADE
Absoluta INOCUIDADE
Máxima EFICIENCIA
Onde há HERTAPE não há peste suina

DEPOSITARIO NO SUL DO PAIS:
ENIO BAPTISTA ROSAS
Rua 15 de Novembro, 11 - Cx. postal, 320
ENDEREÇO TELEGRAFICO: «HERTAPE»
PONTA GROSSA — PARANA'
CUIDADO COM AS IMITAÇÕES!

A SENHORA preocupa-se com o problema de encerar? Ora essa! Resolvao adquirindo uma enceradeira EPEL, na sensacional oferta especial da firma JOÃO VARGAS DE OLIVEIRA S/A. —

Dr. Manoel Antonio da Cunha Neto

ADVOGADO CIVIL E COMERCIO
Consultas, pareceres e direito estrangeiro — Inventários, contratos, divisão e demarcação de terras
Escritório e residência: rua Santos Dumont, 739 - 1.o andar —
Horário: das 8 ás 11 e das 16 ás 18 horas
PONTA GROSSA

POMADA MINANCORA
NUNCA EXISTIU IGUAL
PARA FERIDAS, ECZEMAS, INFLAMAÇÕES, COCEIRAS, FRIEIRAS, ESPINHAS, ETC.

Do país pelo telegrafo

FORTE CORRENTE BATE-SE PELA APRESENTAÇÃO IMEDIATA DA CANDIDATURA DE ADHEMAR

RIO, 20 (D.B.) — Adhemar de Barros fez as seguintes declarações à imprensa, ontem:

«Em virtude do adiantamento da hora, ficou adiada para amanhã a eleição do novo diretório do partido. Aproveitaremos então o ensejo para tornar a debater o assunto da sucessão presidencial, que deveria ter sido solucionado hoje. Todos os representantes estaduais estão de acôrdo com minha candidatura. Outras novidades deverão aparecer. Finalmente, quer seja ou não candidato à presidência da Republica, jamais deixarei de ser sentinela avançada da democracia brasileira.» vernador paulista em certo mo-

Ontem na Assembléia o gomento tomou a palavra, encarecendo a necessidade de ser aprovada a sugestão da corrente que se bate pelo adiamento da convenção nacional do partido, que deveria ser hoje. Alegou Adhemar de Barros que precisava ainda conferenciar com Getulio Vargas e com Walter Jobim.

A corrente encabeçada por Mozart Lago e Jonas Correia é que mais se bate pela apresentação da candidatura de Adhemar imediatamente.

ADHEMAR SERA' CANDIDATO

SÃO PAULO, 20 (D.B.) — Explodiu como uma bomba a notícia de que Adhemar desistira da sua candidatura. Elementos de todos os partidos políticos não deram crédito à notícia e são de opinião que Adhemar de Barros aguarde melhor oportunidade, dentro de dois meses.

Prestes Maia, candidato udenista ao govêrno do Estado, disse não acreditar na veracidade do fato, pois alguém «que fez tôdas as compras para o almôço não perderá as despesas».

O secretário geral do P.S.D. paulista, deputado Joviano Alves, disse só acreditar depois de abril.

Moura Andrade, líder da bancada udenista, disse que Adhemar será candidato, pois preparou-se para a campanha presidencial e não para encerrar melacolicamente o seu govêrno, «sendo escada para os outros».

CHOVE TORRENCIALMENTE NO RIO

RIO, 20 (D. B.) — Grande temporal de chuvas torrenciais está caindo sôbre o Rio, alagando inteiramente diversos bairros e paralisando o tráfego da cidade. As comemorações do dia de São Sebastião estão prejudicadas.

* * *

RIO, 20 (D.B.) — Desde às primeiras horas da noite de ontem, chove torrencialmente nesta capital. Um verdadeiro pampeiro, sem intermitências, cobriu de água todos os bairros da cidade, alagando as partes baixas com uma série de consequências que se refletiram no tráfego e comunicações. As ruas mais castigadas foram a dos Arcos, Lavradio, Rezende, Salvador de Sá, Dona Zulmira, São Francisco Xavier, Voluntários da Pátria e outras do Catumbi.

Em muitas vias publicas a energia elétrica foi interrompida. Também se registraram muitos desabamentos de paredes e muros, causando vítimas.

No morro Catacumba desmoronou-se um barracão onde residia o operário Antonio Leandro. Este recebeu ferimentos, com sua espôsa e uma filhinha de um ano. Outros barracões ameaçam ruir.

No mar pequenas embarcações, fustigadas pelo vento, desprenderam-se das amarras.

Igualmente o tráfego aéreo foi prejudicado, forçando o mau tempo os aviões a retardarem sua partida. Na Central do Brasil os trens elétricos ainda estão circulando atrasados. O mesmo sucedeu com o rápido paulista, cuja locomotiva sofreu avarias no caminho.

Somente às 11 horas o pampeiro amainou. O tempo, porém, continua ameaçador, com chuvisqueiros, prevendo-se a todo momento novas pancadas de agua.

* * *

RIO, 20 (D. B.) — O presidente da Republica devia descer hoje de Petrópolis para inaugurar um nucleo residencial construido em Marechal Hermes pela Fundação da Casa Popular. Essa inauguração foi adiada em virtude do tempo não permitir a viagem do presidente da Republica de Petrópolis para esta capital.

PERSISTE A GREVE NA CENTRAL

BELO HORIZONTE, 20 (DB) — Apesar dos trens de passageiros estarem correndo normalmente entre o Rio e Belo Horizonte, persiste a greve dos fucionarios da Central.

Os trens sairam protegidos por soldados do Exército. O movimento de pasageiros não foi normal, porém auspicioso.

A direção da Central, por intermédio do coronel Luiz Neves, enviou um «ultimatum» convidando os operários a voltarem ao trabalho, declarando que as folhas de pagamento serão encerradas depois de amanhã e os grevistas não receberão os vencimentos do mês de janeiro.

PINDARO FOI OPERADO ONTEM

RIO, 20 (R.) — Será operado hoje do menisco o jogador da seleção nacional Pindaro, elemento que será operado na Casa de Saude Santa Maria, esperando-se que até março próximo esteja em ação.

O FLUMINENSE QUER EXCURSIONAR

RIO, 20 (D.B.) — O Fluminense enviou à C.B.D. pedido para excursionar ao Uruguai, Chile e Bolivia. Espera-se que outros clubes cariocas imitem o tricolor, uma vez que a seleção carioca para o campeonato brasileiro será integrada quase que apenas por jogadores do Vasco.

HUGO BORGHI CONFERENCIOU COM LUPION

SÃO PAULO, 20 (D.B.) — Hugo Borghi, de regresso do Paraná, onde conferenciou com Moisés Lupion, disse que sua candidatura ao govêrno paulista é fato consumado e será breve homologada pelo partido.

MENOS SEVERAS AS RESTRIÇÕES NAS IMPORTAÇÕES

RIO, 20 (D.B.) — Informa-se que a partir do próximo mês de abril, serão menos severas as restrições à importação. Contudo, o controle permanecerá, embora de forma mais branda.

CIRILO CONFERENCIOU COM O PRESIDENTE DUTRA

RIO, 20 (D.B.) — Cirilo Junior manteve ontem com o presidente Dutra longa conferência sobre os problemas políticos do momento. Adianta-se que a questão da sucessão ao govêrno de São Paulo teria sido assunto largamente debatido.

TAMBEM SÃO PAULO IMPORTA AUTOMOVEIS NO "CAMBIO NEGRO"

RIO, 20 (DB) — Telegrama de São Paulo informa, que, como sucede nesta capital, também estão chegando para aquela praça a particulares automoveis, de luxo, apezar dos aparentes obices decretados pelo governo. Ainda ontem um navio deixou no cais de Santos nove automoveis Cadillac.

Ocorrencias POLICIAIS

FORAGIDO DE S. PAULO

Foragido da policia de São Paulo, foi preso dia 18, às 14 horas em nossa cidade o individuo José Gregorio Filho, acusado de furto de pneus, gasolina e mercadorias naquele Estado. Em virtude de circular da Delegacia de Vigilancia de São Paulo, foi feita diligencia pela nossa policia, tendo localizado o indigitado larapio em uma casa na Vila Estrela, onde foi preso.

José Gregorio Filho será transportado para São Paulo, aonde irá prestar contas de seus atos.

* * *

PRESO PERIGOSO BATEDOR DE CARTEIRAS

Foi preso ontem às 12,40 horas na «gare» ferroviária local, um perigoso batedor de carteiras, que, em companhia de sua esposa, viajava com destino à Itararé, procedente de União da Vitória.

Jandir Santos Maia e Vera Maia chegaram ante-ontem em nossa cidade, tendo aqui pernoitado no Hotel Guairacá e ontem tomavam o direto para S. Paulo. Aproveitando a oportunidade que se lhe apresentava, resolveu Jandir Maia agir naquêle local, onde bateu a carteira do sr. Benedito Micler, no que foi pilhado, entretanto, pelo policial Aparicio Braz que ali estava de serviço. Testemunhado aquele ato delituoso pelo sr. Jerónimo Fornazari e seu filho Arquimedes, foi o mesmo preso pelo policial.

Escapando, porem à vigilância do policial, logrou fugir o audacioso punguista, conseguindo embarcar no trem que estava de partida.

Comunicada à policia de Castro, foi naquela cidade efetuada a prisão de Jandir e sua esposa, que retornaram a Ponta Grossa pelo misto. Aqui chegados foram conduzidos para a Delegacia Regional de Polícia, onde não obstante as negativas de sua companheira, que alegava não saber de nada, Jandir confessou ter furtado a carteira do sr. Benedito Micler que continha a importância em dinheiro de mil cruzeiros, confessando ainda que desde há muito vem batendo carteiras em diversas cidades.

Sua esposa Vera Maia foi posta em liberdade, por nada ter sido apurado contra ela.

FRANCO ESTUDA AS DECLARAÇÕES DE ACHESON

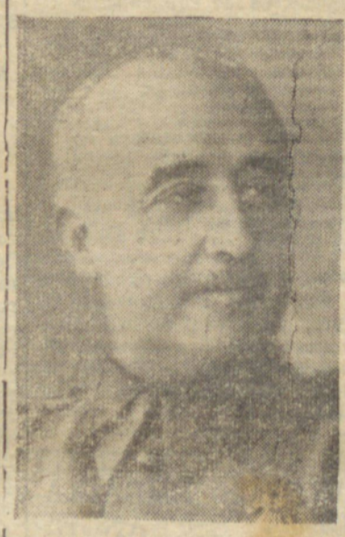

FRANCO

MADRID, 20 (R) — O generallissimo Franco, reuniu-se hoje com os membros de seu gabinete para estudar as declarações de ontem do sr. Dean Acheson, secretario do Departamento de Estado norte americano. O sr. Acheson afirmou que considerava um erro o fato de as Nações Unidas terem recomendado a retirada dos embaixadores em Madrid. Acrescentou que, embora não enviassem embaixador à Espanha, enquanto as Nações Unidas não reconsiderassem sua decisão, os Estados Unidos apoiarão qualquer recomendação nesse sentido.

* * *

PARIS, 20 (R) — O governo francês anuncia que não modificará sua atual posição politica em face da Espanha. A França não mantem relações diplomaticas com o regime do general Franco.

* * *

LONDRES, 20 (R) — A Inglaterra tambem não tenciona modificar sua atual politica para com a Espanha, segundo se anuncia.

* * *

MADRID, 20 (R) — O gabinete espanhol realizou sua sessão semanal costumeira, hoje, acreditando-se que tenha estudado o relatorio de sua embaixada em Washington sôbre a declaração do sr. Dean Acheson, secretario do Departamento de Estado, à respeito das relações diplomaticas entre os Estados Unidos e a Espanha.

SUGERIDO UM ACORDO COMERCIAL BRASIL-ALEMANHA

RIO, 20 (DB) — Uma Comissão de diretores da Associação Comercial desta capital esteve no gabinete do ministro da Fazenda, sugerindo ao titular daquela pasta a conclusão de um acôrdo comercial entre o Brasil e a Alemanha. E' que esse instrumento viria facilitar a colocação de inumeros artigos nacionais naquele grande mercado. O ministro Guilherme Silveira respondeu que o assunto está sendo cuidadosamente estudado pelo Ministerio da Fazenda em combinação com o Itamarati. Assim, tudo seria feito para que as relações comerciais entre o Brasil e a Alemanha voltassem tão cêdo quanto possivel, ao nivel de antes da guerra.

LIQUIDAREMOS NOSSOS ATRAZADOS ATE' MARÇO PROXIMO

RIO, 2 (DB) — O «O Globo» diz que «se o expediente da Carteira de Cambio do Banco do Brasil pudesse dar vazão a todo o processamento em liquidação de nossas obrigações em dolares imediatamente o Brasil já poderia ter pago seus atrazados comerciais aos Estados Unidos.

Entretanto as autoridades acreditam que a referida liquidação ficará concluida até o fim de março proximo».

NOVAS ELEIÇÕES NO TRIBUNAL DE JUSTIÇA DE MATO GROSSO

RIO, 20 (DB) — O Supremo Tribunal Federal aprovou, unanimemente, o parecer do Procurador Geral da Republica sr. Plinio Travassos, no sentido de marcar-se novas eleições no Tribunal de Justiça de Mato Grossa. A presidencia do referido tribunal deverá ser exercida, até a realização das eleições e posse do presidente legal do seu desembargador mais antigo.

ANIVERSARIO

TANIA MARA

Completa hoje seu primeiro e risonho ano de existência a graciosa menina Tânia Mara, filhinha querida do distinto casal dona Neusa e sr. Donizetti Giamberardino.

À galante Tânia Mara os nossos sinceros votos de venturoso porvir.

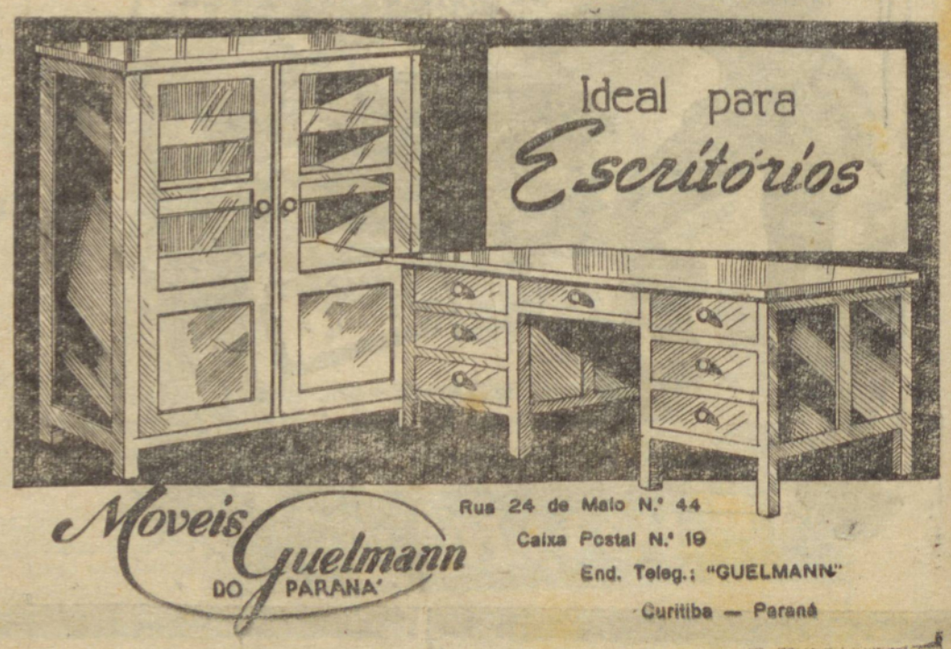

Moveis Guelmann DO PARANA'
Rua 24 de Maio N.° 44
Caixa Postal N.° 19
End. Teleg.: "GUELMANN"
Curitiba — Paraná